

善 通 寺 市 統 計 書

平 成 2 3 年 版

善 通 寺 市

市 章

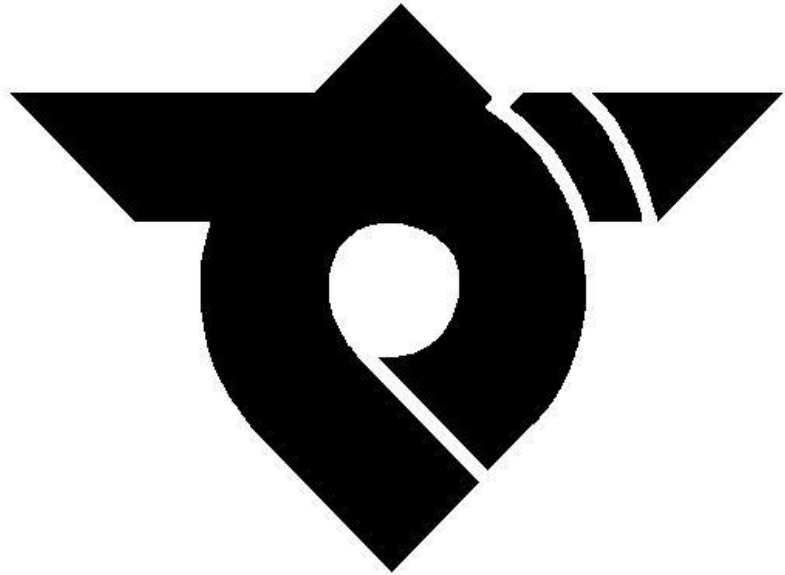

昭和29年3月31日市制施行に伴い、
同年10月4日に制定されたもので、
善通寺市の“ゼ”を図案化して、本
市の融和と発展を簡明に表現した。

凡 例

- 1 本書は、善通寺市の市勢に関する統計資料を収録したものです。
- 2 本書に掲載されている資料は、官公庁・民間諸機関並びに本市各課からの提供によるものです。
- 3 統計表中の符号の用法は、次のとおりです。
 - 「 0 」・・・単位未満のもの
 - 「 - 」・・・皆無又は該当数字のないもの
 - 「 X 」・・・公表をさしひかえたもの
 - 「 △ 」・・・減少
- 4 数字の単位は、各表の右上部に明記し、一見明らかなものは省略しました。
- 5 数値の単位未満については、原則として四捨五入しているため、総数とその内訳数の合計が一致しない場合があります。
- 6 本書の利用にあたって疑義があるとき、又は詳細な資料を必要とされるときは、本市総務部総務課統計係（TEL 0877-63-6302）へ照会してください。

総 目 次

(大分類)	第1章	土 地 ・ 気 象
	第2章	人 口
	第3章	事 業 所
	第4章	農 業
	第5章	工 業
	第6章	商 業
	第7章	金 融
	第8章	社 会 保 障
	第9章	保 健 ・ 衛 生
	第10章	道 路 ・ 公 園 ・ 住 宅
	第11章	電 気 ・ ガ ス ・ 上 下 水 道
	第12章	交 通 ・ 公 害 ・ 災 害
	第13章	教 育 ・ 文 化
	第14章	財 政 ・ 税
	第15章	行 政 ・ 議 会 ・ 選 挙
	第16章	そ の 他

目 次

第 1 章 土 地 ・ 気 象

(中分類)

- 1 位置及び広ぼう
- 2 町別区画図
- 3 住居表示実施区域図
- 4 市域の変遷
- 5 土地利用状況
- 6 農地転用状況
- 7 気象状況
- 8 半旬別気象図（気温・降水量）

第 2 章 人 口

- 9 人口及び世帯数の推移
- 10 年齢別男女別人口
- 11 人口ピラミッド
- 12 町別人口と世帯数
- 13 年齢別（5歳階級）男女別人口の推移
- 14 人口動態

第 3 章 事 業 所

- 15 産業（大分類）別事業所数及び従業者数の推移
- 16 産業（大分類）別従業者規模別事業所数及び従業者数

第 4 章 農 業

- 17 農家人口
 - (1) 年次別
 - (2) 地区別
- 18 専兼業種別農家数
 - (1) 年次別
 - (2) 地区別
- 19 経営耕地面積
 - (1) 年次別
 - (2) 地区別

2 0 経営耕地面積別農家数

(1) 年次別

(2) 地区別

2 1 作物の類別収穫面積

(1) 年次別

(2) 地区別

2 2 農業粗生産額等の推移

第 5 章 工 業

2 3 事業所数・従業者数・製造品出荷額等の推移

2 4 産業（中分類）別の推移

(1) 事業所数

(2) 従業者数

(3) 製造品出荷額等

第 6 章 商 業

2 5 商店数・従業者数・年間商品販売額等の推移

2 6 産業（小分類）別商店数・従業者数・年間商品販売額等

(1) 卸売業

(2) 小売業

第 7 章 金 融

2 7 融資状況

(1) 市経済振興対策融資状況

(2) 市小売商業近代化資金融資状況

(3) 市住宅建設資金等融資状況

(4) 市住宅建設等資金利子補給金交付状況

2 8 金融機関等の預金・貸出金の状況

第 8 章 社 会 保 障

2 9 国民年金の被保険者数

3 0 国民年金の受給状況

(1) 福祉年金

(2) 拠出年金（旧法）

(3) 基礎年金

3 1 生活保護被保護世帯・人員及び扶助別保護費の状況

- 3 2 児童手当・子ども手当の支給状況
 - (1) 児童手当
 - (2) 子ども手当
- 3 3 医療費の助成状況
- 3 4 身体障害者（児）手帳の交付状況
- 3 5 保育所の入所状況
 - (1) 保育所別入所乳幼児数
 - (2) 年齢別保育所入所乳幼児数の推移
- 3 6 養護老人ホームの入所状況
- 3 7 共同募金の状況

第9章 保 健 ・ 衛 生

- 3 8 保健事業の実施状況
 - (1) 各種検診
 - (2) 予防接種
- 3 9 医療施設等の状況
- 4 0 医療関係者の状況
- 4 1 主要死因別死亡者数
- 4 2 献血状況
- 4 3 母子保健状況
- 4 4 国民健康保険の状況
 - (1) 国民健康保険の加入状況
 - (2) 国民健康保険の給付状況
 - (3) 国民健康保険の受診率比較表
 - (4) 八市国民健康保険税（料）比較表
- 4 5 老人医療給付費・後期高齢者医療費等事業経理状況
- 4 6 介護保険の状況
- 4 7 ごみ収集実績及び処理経費の状況
 - (1) 収集実績
 - (2) 処理量及び処理経費（直営）
- 4 8 資源ごみ品目別回収量及び還元金額一覧表
- 4 9 し尿収集量・処理量の推移
- 5 0 火葬件数
- 5 1 畜犬登録及び予防接種

第10章 道 路 ・ 公 園 ・ 住 宅

- 5 2 道路状況
- 5 3 都市計画道路の現況
- 5 4 都市公園の状況
- 5 5 建築確認申請状況

- 5 6 住宅の状況
 - (1) 住宅数（種類・構造・建築時期別）
 - (2) 住居別世帯状況
- 5 7 市営住宅の状況

第 1 1 章 電気・ガス・上下水道

- 5 8 電気の需要状況
- 5 9 都市ガスの需要状況
- 6 0 プロパンガスの消費状況
- 6 1 上水道の状況
- 6 2 用途別有収水量の推移
- 6 3 公共下水道計画（污水）
- 6 4 供用開始別下水道整備状況

第 1 2 章 交通・公害・災害

- 6 5 市内交通事故の発生状況
- 6 6 J R 善通寺駅の利用状況
- 6 7 自動車登録台数
 - (1) 自動車登録台数の推移
 - (2) 軽自動車等の登録台数の推移
- 6 8 公害の状況
 - (1) 苦情受付・処理件数
 - (2) 公害発生源・種類別件数
- 6 9 火災の発生状況
 - (1) 年次別
 - (2) 月別
 - (3) 原因別
- 7 0 消防団の状況
 - (1) 階級別団員数
 - (2) 消防機械保有数
- 7 1 救急出場状況

第 1 3 章 教育・文化

- 7 2 学校の状況
 - (1) 幼稚園・小学校・中学校の状況
 - (2) 幼稚園施設の状況
 - (3) 小学校施設の状況
 - (4) 中学校施設の状況
 - (5) 高等学校・大学等の状況

- 7 3 市内中学校卒業後の進路状況
- 7 4 学校給食の状況
 - (1) 食数及び金額
 - (2) 一食当たり給食費の推移
- 7 5 児童・生徒の体格
- 7 6 ぐ犯・不良行為少年の補導状況
- 7 7 少年相談専用電話（ヤングダイヤル）の利用状況
- 7 8 善通寺市の文化財
 - (1) 文化財一覧表
 - (2) 国指定文化財
 - (3) 県指定文化財
 - (4) 市指定文化財
 - (5) 登録文化財
- 7 9 郷土館の利用状況
- 8 0 市民会館の利用状況
- 8 1 地区公民館及び分館の利用状況
- 8 2 総合会館の利用状況
 - (1) 総合会館の施設別利用状況
 - (2) 働く婦人の家の利用者活動状況
 - (3) 勤労青少年ホームの利用者活動状況
- 8 3 社会体育施設の利用状況
- 8 4 図書館の利用状況
- 8 5 図書分類別の蔵書・貸出状況
 - (1) 貸出状況
 - (2) 蔵書数の推移

第 1 4 章 財 政 ・ 税

- 8 6 一般会計款別決算表
 - (1) 歳入
 - (2) 歳出
- 8 7 特別会計決算表
 - (1) 歳入
 - (2) 歳出
- 8 8 企業会計決算表
 - (1) 歳入
 - (2) 歳出
- 8 9 一般会計歳出決算の性質別内訳
- 9 0 市税の状況
 - (1) 市税収入額の状況
 - (2) 市税収入額の税目別推移

9 1 固定資産評価額

- (1) 土地
- (2) 家屋
- (3) 償却資産

第 1 5 章 行政・議会・選挙

9 2 市職員数

- (1) 市職員の状況
- (2) 事務部局別市職員数

9 3 行政機構図

9 4 歴代市長

9 5 歴代助役・副市長

9 6 歴代収入役

9 7 歴代正副議長

9 8 選挙人名簿登録者数

- (1) 年次別
- (2) 投票区別

9 9 主要選挙の投票状況

第 1 6 章 そ の 他

1 0 0 善通寺自動車学校の教習種目別卒業生数

1 0 1 地区別自治会の加入状況

1 0 2 シルバー人材センターの職群別業務実績

1 0 3 官公庁等施設一覧表

- (1) 市の施設
- (2) 学校・保育所施設
- (3) 広域行政施設
- (4) 国・県の出先機関
- (5) その他

1 0 4 善通寺市民憲章, 市の木・市の花

ページの表示例

(大分類) — (中分類) — (小分類)

第 1 6 章 1 0 3 官公庁等施設一覧表 (1) 市の施設

↓

↓

↓

1 6

—

1 0 3

—

(1)

第1章 土地・気象

1 位置及び広ぼう

香川県行政区画図

平成23年4月1日現在

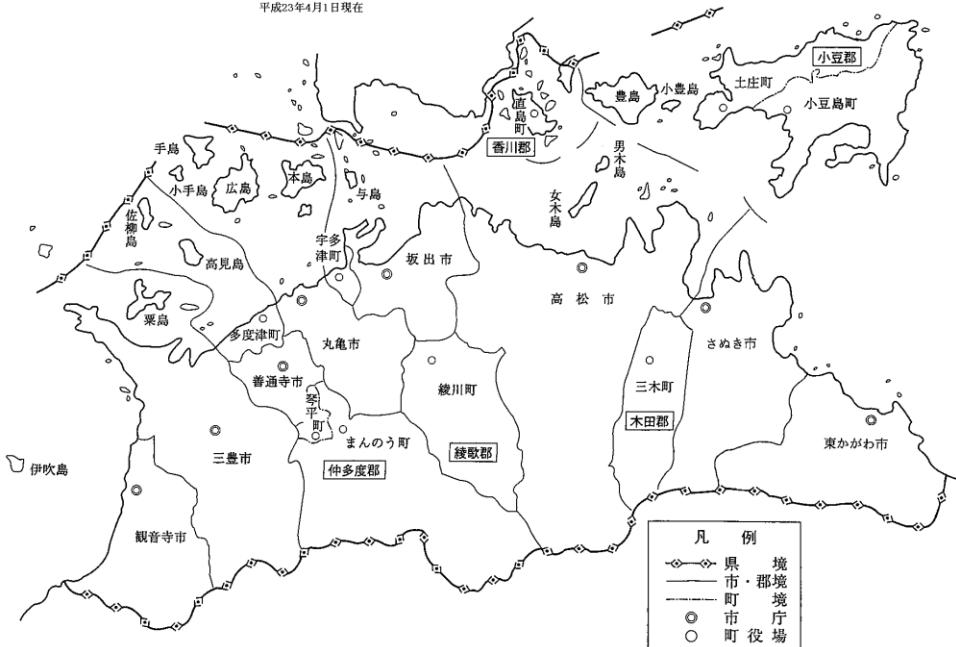

◎善通寺市の広ぼう

方位	地名	経緯度	面積
極東	与北町字山下	東経 133 度 49 分 33 秒	39.88 平方キロメートル
極西	碑殿町字石切谷	東経 133 度 43 分 44 秒	東西 8.90 キロメートル
極南	大麻町字岡	北緯 34 度 11 分 2 秒	南北 7.96 キロメートル
極北	金蔵寺町字川添	北緯 34 度 15 分 19 秒	

2 町別区画図

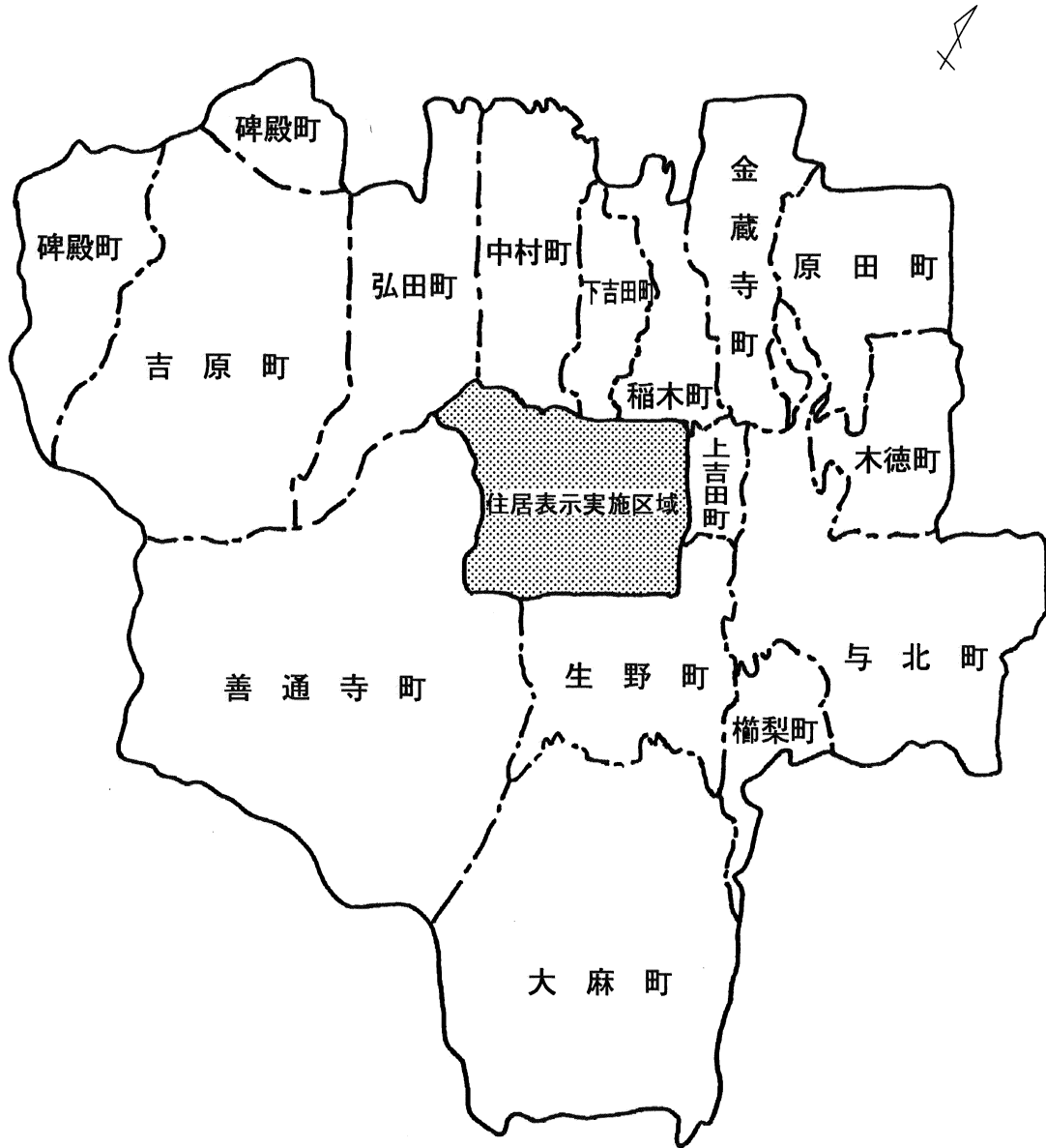

3 住居表示实施区域图

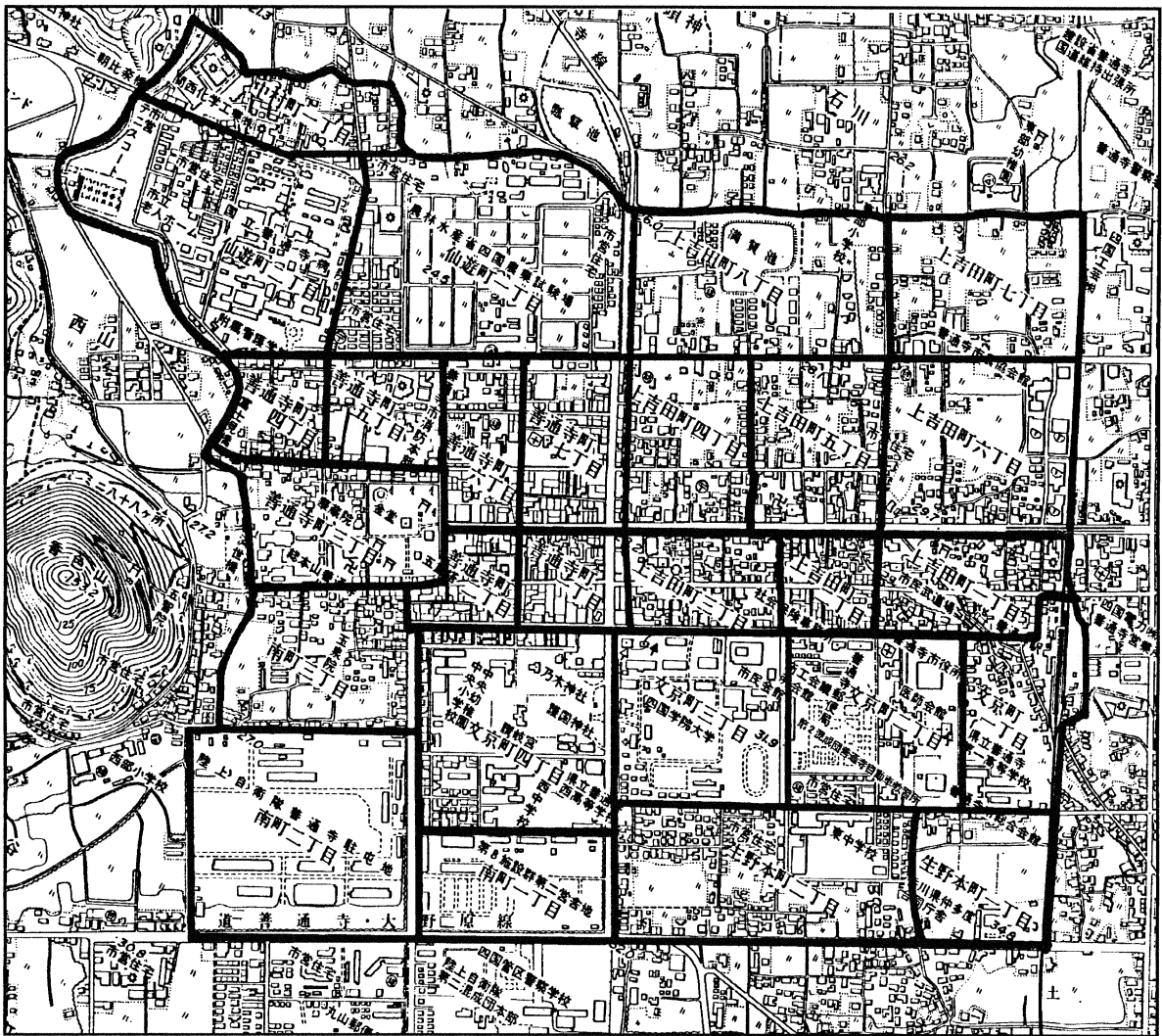

4 市域の変遷

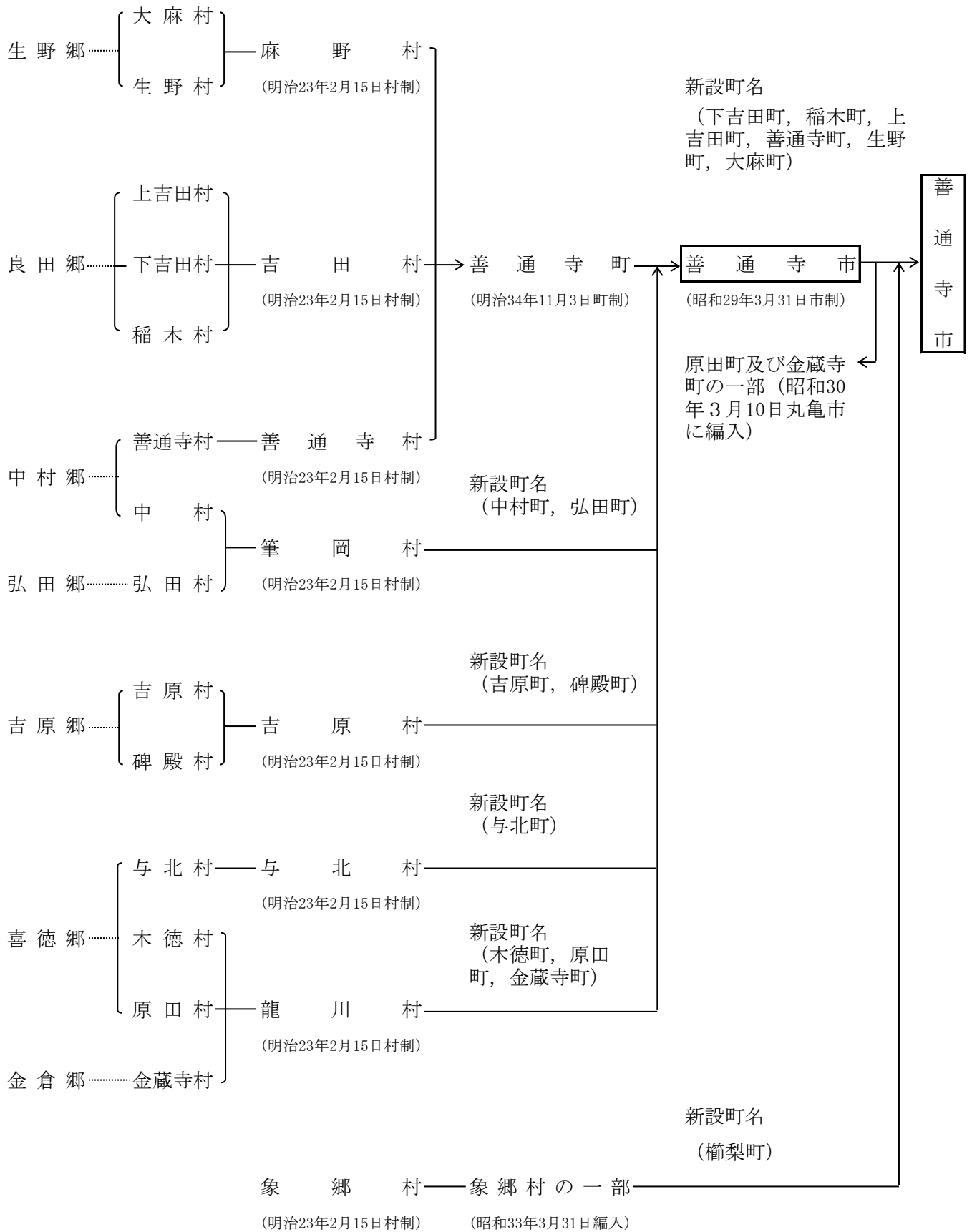

5 土地利用状況

各年1月1日現在 (単位: m²)

年次 区分		平成				
		19	20	21	22	23
田	一般田	10,005,142	9,964,629	9,922,398	9,872,936	9,826,792
	介在田	34,019	28,523	34,040	30,812	29,789
畑	一般畑	3,200,611	3,147,852	3,018,069	2,833,260	2,687,410
	介在畑	6,542	5,574	4,679	4,862	4,747
宅地		6,267,665	6,294,009	6,304,917	6,329,898	6,357,299
池沼		1,435,034	1,423,858	76,567	71,610	73,971
山林	一般山林	10,921,883	10,849,727	8,244,589	8,238,213	8,175,900
	介在山林	148	148	148	148	99
原野		46,550	41,295	40,336	38,641	38,160
雑種地		449,787	445,949	458,722	462,974	463,010
その他		7,512,619	7,678,436	11,775,535	11,996,646	12,222,823
合計		39,880,000	39,880,000	39,880,000	39,880,000	39,880,000

※ 介在田・介在畑とは、農地法の転用許可を得た田・畑である。
介在山林とは、宅地のうちに介在する山林をいう。

資料：税務課

6 農地転用状況

(単位: 件・m²)

年度 区分		平成				
		18	19	20	21	22
住宅用	件数	42	23	33	30	31
	面積	22,515	11,102	20,738	13,923	15,156
工業・商業用	件数	4	3	4	5	4
	面積	9,497	5,596	2,302	11,735	1,733
その他	件数	21	27	20	20	12
	面積	16,572	14,648	10,338	5,197	4,925
計	件数	67	53	57	55	47
	面積	48,584	31,346	33,378	30,855	21,814

資料：農業委員会

7 気象状況

平成22年

月 区分		1	2	3	4	5	6	7	8	9	10	11	12
		気温 ℃	16.8	23.3	24.7	23.6	30.6	32.9	35.1	36.5	37.3	28.2	20.9
月最高	-0.8	-1.3	-0.8	2.7	8.2	14.6	21.7	23.1	15.5	7.2	2.3	1.3	
月最低	5.9	7.3	9.0	12.9	18.8	23.6	27.4	29.9	26.4	19.3	12.4	8.4	
月平均	23	34	21	18	12	22	36	40	30	36	34	33	
湿度 %	61	66	64	66	62	72	75	69	67	73	69	65	
最低	10.9	8.6	11.4	9.6	7.7	8.6	7.5	10.3	8.5	7.5	10.1	12.0	
最大	2.9	2.3	2.6	2.4	2.3	2.0	1.9	2.1	2.3	1.8	2.2	3.1	
平均	W	WNW	E	E	WSW	NW	SSW	SSW	WSW	SE	SE	W	
風速 m/s	17.0	48.0	32.0	118.0	89.0	174.5	129.5	77.5	85.0	122.0	28.0	51.5	
最多風向	147.0	125.8	128.6	152.5	202.6	169.6	197.9	257.7	210.2	117.5	159.9	127.3	
降水量合計 mm	年間降水量 972.0 mm												
日照時間合計 hr													

年間降水量 972.0 mm

(注) ー,*は、観測値が欠測、および旬・月の合計・平均値等で、欠測日数(回数)が20%を超えるとき。

資料：独立行政法人 農業・食品産業技術総合研究機構 近畿中国四国農業研究センター 四国研究センター

8 半旬別気象図(気温・降水量)

平成22年

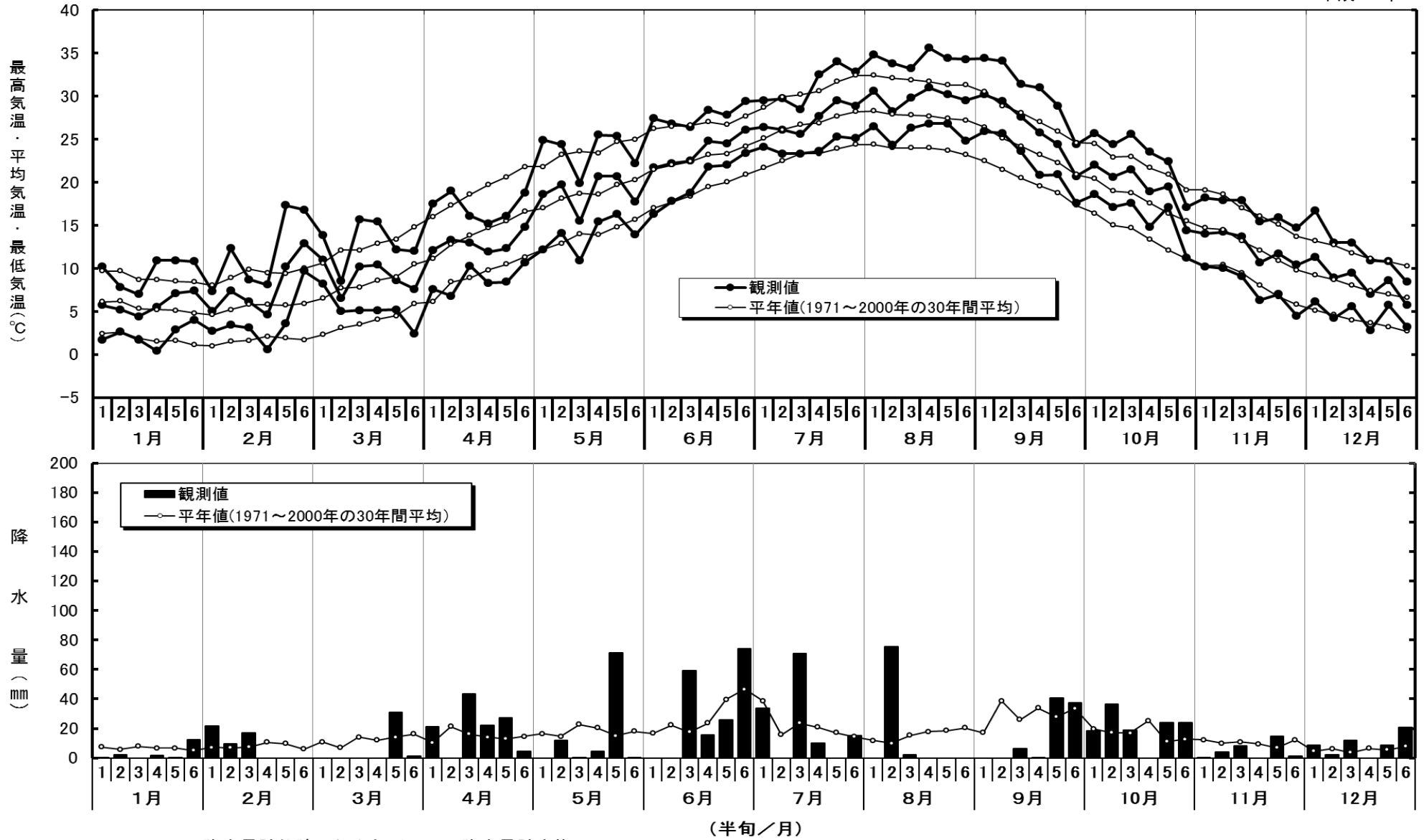

・2/22~3/23 降水量計故障のため欠測。3/24 降水量計交換。

第 2 章 人 口

9 人口及び世帯数の推移

各年10月1日現在

区 分	世 帯 数	人 口 (人)			人口増減率 (%)	人口密度 (人/km ²)
		総 数	男	女		
★ 25	7,689	37,106	18,536	18,570	2.3	936.8
★ 30	7,834	37,658	19,272	18,386	1.5	996.3
★ 35	8,224	36,311	17,998	18,313	△ 3.6	915.1
★ 40	8,823	35,427	17,150	18,277	△ 2.4	892.8
41	8,908	35,160	16,995	18,165	△ 0.8	886.1
42	8,984	35,046	16,845	18,201	△ 0.3	883.2
43	9,100	35,123	16,978	18,145	0.2	885.2
44	9,304	35,633	17,358	18,275	1.5	898.0
★ 45	9,490	35,254	16,858	18,396	△ 1.1	888.5
46	9,614	35,369	16,905	18,464	0.3	891.4
47	9,865	35,873	17,207	18,666	1.4	904.1
48	10,105	36,324	17,479	18,845	1.3	915.4
49	10,403	37,043	17,925	19,118	2.0	933.5
★ 50	11,017	38,106	18,248	19,858	2.9	960.3
51	11,091	37,921	18,103	19,818	△ 0.5	955.7
52	11,175	37,870	18,091	19,779	△ 0.1	954.4
53	11,249	37,694	17,950	19,744	△ 0.5	949.9
54	11,383	37,724	18,021	19,703	0.1	950.7
★ 55	11,493	38,080	18,267	19,813	0.9	959.7
56	11,592	38,451	18,604	19,847	1.0	969.0
57	11,710	38,547	18,681	19,866	0.2	971.4
58	11,856	38,635	18,736	19,899	0.2	973.7
59	11,937	38,579	18,723	19,856	△ 0.1	972.3
★ 60	11,946	38,630	18,828	19,802	0.1	973.5
61	12,030	38,699	18,869	19,830	0.2	975.3
62	12,157	38,790	18,935	19,855	0.2	977.6
63	12,263	38,733	18,863	19,870	△ 0.1	976.1
平成元	12,455	38,945	18,979	19,966	0.5	976.6
★ 2	12,291	38,423	18,659	19,764	△ 1.3	963.5
3	12,343	38,155	18,496	19,659	△ 0.7	956.7
4	12,362	37,961	18,426	19,535	△ 0.5	951.9
5	12,403	37,649	18,247	19,402	△ 0.8	944.1
6	12,548	37,457	18,097	19,360	△ 0.5	939.2
★ 7	12,724	37,361	18,126	19,235	△ 0.3	936.8
8	12,827	37,303	18,191	19,112	△ 0.2	935.4
9	13,019	37,271	18,223	19,048	△ 0.1	934.6
10	13,167	37,107	18,049	19,058	△ 0.4	930.5
11	13,290	37,016	17,960	19,056	△ 0.2	928.2
★ 12	13,149	36,413	17,709	18,704	△ 1.6	913.1
13	13,213	36,307	17,673	18,634	△ 0.3	910.4
14	13,198	36,058	17,570	18,488	△ 0.7	904.2
15	13,282	35,874	17,474	18,400	△ 0.5	899.5
16	13,452	35,993	17,650	18,343	0.3	902.5
★ 17	13,288	35,495	17,369	18,126	△ 1.4	900.0
18	13,369	35,399	17,325	18,074	△ 0.3	887.6
19	13,417	35,207	17,305	17,902	△ 0.5	882.8
20	13,446	34,940	17,180	17,760	△ 0.8	876.1
21	13,448	34,792	17,137	17,655	△ 0.4	872.4
★ 22	12,981	33,826			△ 2.8	848.2

※ ★印は、国勢調査によります。昭和25年は、当時の善通寺町・龍川村・与北村
 筆岡村・吉原村の行政区域です。
 平成22年男女別人口については、平成22年国勢調査の確定値と併せて公表されます。

資料：「国勢調査」「香川県人口移動調査報告」

10 年齢別男女別人口

(単位：人)

年 齢	総 数	男	女	年 齢	総 数	男	女
総 数	33,645	16,477	17,168				
0 ～ 4歳	1,504	781	723	50 ～ 54歳	1,954	952	1,002
0	295	158	137	50	381	199	182
1	293	146	147	51	416	201	215
2	288	146	142	52	381	187	194
3	325	173	152	53	368	175	193
4	303	158	145	54	408	190	218
5 ～ 9歳	1,470	745	725	55 ～ 59歳	2,280	1,169	1,111
5	279	136	143	55	399	220	179
6	278	143	135	56	422	220	202
7	299	160	139	57	451	233	218
8	305	148	157	58	479	248	231
9	309	158	151	59	529	248	281
10 ～ 14歳	1,437	764	673	60 ～ 64歳	2,935	1,427	1,508
10	286	153	133	60	547	261	286
11	310	160	150	61	710	340	370
12	277	153	124	62	642	312	330
13	266	137	129	63	698	362	336
14	298	161	137	64	338	152	186
15 ～ 19歳	1,552	811	741	65 ～ 69歳	2,039	995	1,044
15	279	142	137	65	347	166	181
16	279	156	123	66	451	226	225
17	312	154	158	67	403	193	210
18	309	152	157	68	423	217	206
19	373	207	166	69	415	193	222
20 ～ 24歳	1,909	1,065	844	70 ～ 74歳	1,931	826	1,105
20	370	204	166	70	423	188	235
21	379	212	167	71	358	155	203
22	381	206	175	72	372	143	229
23	399	235	164	73	380	159	221
24	380	208	172	74	398	181	217
25 ～ 29歳	1,933	1,039	894	75 ～ 79歳	1,825	813	1,012
25	362	212	150	75	365	173	192
26	379	195	184	76	375	156	219
27	426	216	210	77	340	161	179
28	387	211	176	78	393	186	207
29	379	205	174	79	352	137	215
30 ～ 34歳	2,105	1,082	1,023	80 ～ 84歳	1,430	551	879
30	413	222	191	80	297	127	170
31	409	221	188	81	323	140	183
32	442	228	214	82	288	95	193
33	404	187	217	83	260	98	162
34	437	224	213	84	262	91	171
35 ～ 39歳	2,230	1,176	1,054	85 ～ 89歳	900	262	638
35	423	229	194	85	217	78	139
36	477	252	225	86	196	71	125
37	466	260	206	87	158	39	119
38	440	225	215	88	195	47	148
39	424	210	214	89	134	27	107
40 ～ 44歳	1,830	941	889	90 ～ 94歳	395	88	307
40	423	218	205	90	127	36	91
41	393	190	203	91	75	14	61
42	364	189	175	92	75	21	54
43	362	196	166	93	71	8	63
44	288	148	140	94	47	9	38
45 ～ 49歳	1,864	963	901	95 ～ 99歳	111	26	85
45	369	182	187	95	32	6	26
46	394	204	190	96	29	8	21
47	366	192	174	97	20	7	13
48	360	176	184	98	19	3	16
49	375	209	166	99	11	2	9
				100 以上	11	1	10
				世 帯 数	14,345		

※ 平成22年10月1日

資料：住民基本台帳

1.1 人口ピラミッド

平成22年10月1日

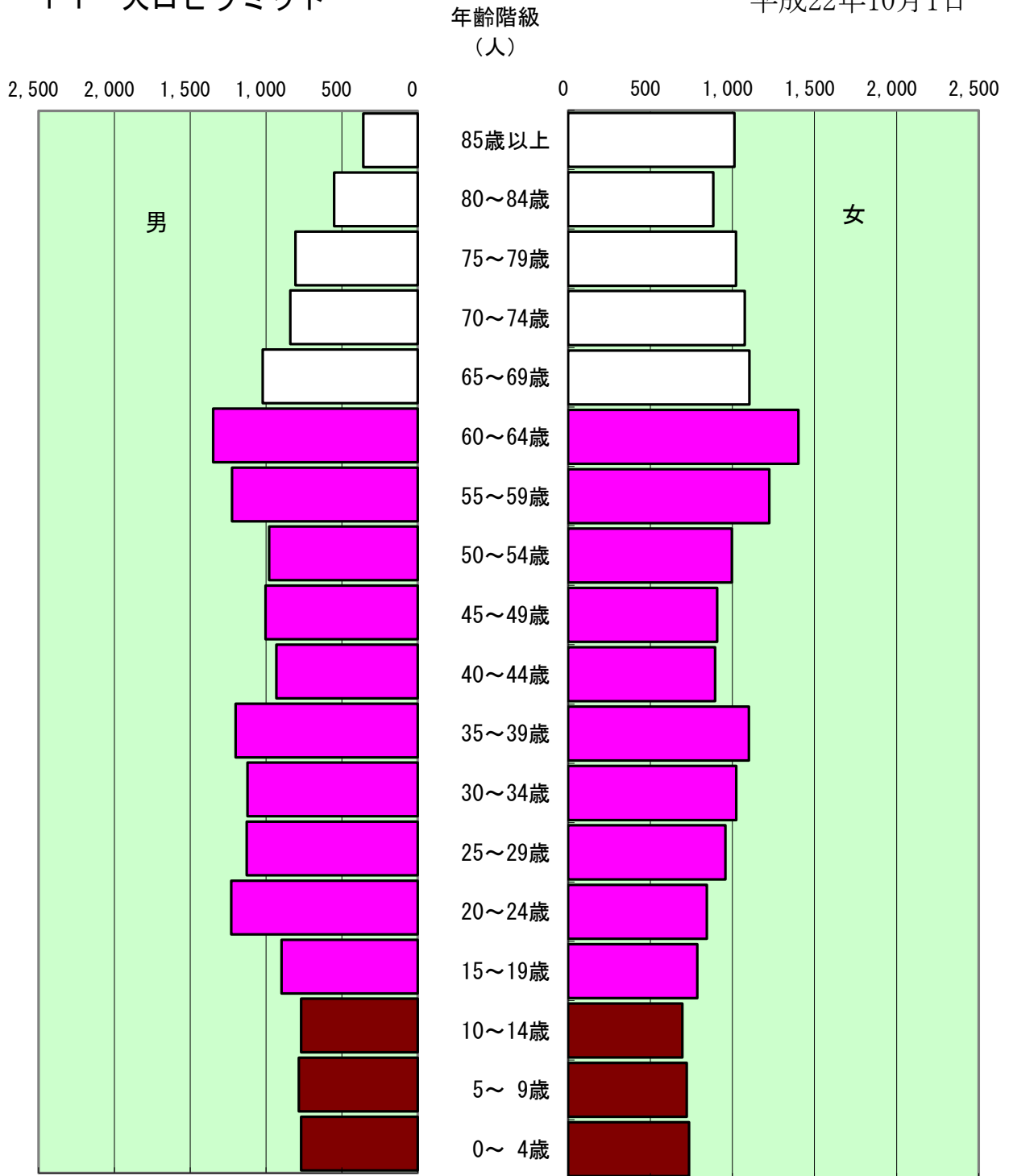

老年人口 (65歳以上)

生産年齢人口 (15歳~64歳)

年少人口 (15歳未満)

1 2 町別人口と世帯数

平成23年1月1日現在

町名	区分	世帯数	人口(人)		
			男	女	計
下吉田町		507			1,271
稲木町		564			1,406
上吉田町		343			730
生野町		1,038			2,389
大麻町		744			1,944
善通寺町		1,356			3,745
櫛梨町		180			489
与北町		844			2,227
木徳町		534			1,539
原田町		947			2,648
金蔵寺町		639			1,719
中村町		836			2,433
弘田町		543			1,565
吉原町		876			2,394
碑殿町		124			361
文京町一丁目		47			79
文京町二丁目		234			440
文京町三丁目		11			92
文京町四丁目		119			302
生野本町一丁目		36			85
生野本町二丁目		269			517
南町一丁目		0			0
南町二丁目		25			536
南町三丁目		168			406
仙遊町一丁目		103			240
仙遊町二丁目		104			449
中村町一丁目		109			232
上吉田町一丁目		114			258
上吉田町二丁目		96			169
上吉田町三丁目		128			260
上吉田町四丁目		88			218
上吉田町五丁目		133			261
上吉田町六丁目		149			310
上吉田町七丁目		131			311
上吉田町八丁目		137			331
善通寺町一丁目		94			192
善通寺町二丁目		66			151
善通寺町三丁目		95			206
善通寺町四丁目		76			145
善通寺町五丁目		106			235
善通寺町六丁目		153			281
善通寺町七丁目		144			273
合計		13,010	0	0	33,839

※ 国勢調査(市独自集計)の町別世帯数・人口の速報を基に遡及して修正した結果です。
 男女別人口については10月以降の発表となります。
 本結果は、市が独自に集計した速報集計結果であり今後変わる可能性があります。
 (修正時期については、平成23年10月以降になる予定です)

資料：市民課

13 年齢別（5歳階級）男女別人口の推移

（単位：人）

年次 区分	平成 7			平成 12			平成 17		
	総数	男	女	総数	男	女	総数	男	女
総数	37,361	18,126	19,235	36,413	17,709	18,704	35,495	17,369	18,126
0～4	1,625	805	820	1,545	819	726	1,508	757	751
5～9	1,861	958	903	1,618	817	801	1,544	800	744
10～14	2,091	1,063	1,028	1,886	974	912	1,578	801	777
15～19	3,097	1,600	1,497	2,508	1,332	1,176	2,259	1,268	991
20～24	3,471	1,810	1,661	2,979	1,571	1,408	2,524	1,433	1,091
25～29	2,020	1,063	957	2,493	1,291	1,202	2,153	1,103	1,050
30～34	2,001	1,032	969	1,887	977	910	2,364	1,210	1,154
35～39	2,069	1,004	1,065	1,917	968	949	1,874	959	915
40～44	2,456	1,242	1,214	2,079	1,012	1,067	1,955	1,007	948
45～49	3,135	1,568	1,567	2,405	1,235	1,170	1,997	959	1,038
50～54	2,283	1,159	1,124	3,086	1,535	1,551	2,382	1,222	1,160
55～59	2,191	990	1,201	2,232	1,099	1,133	2,953	1,438	1,515
60～64	2,341	1,116	1,225	2,122	943	1,179	2,128	1,047	1,081
65～69	2,161	1,013	1,148	2,211	1,055	1,156	2,043	897	1,146
70～74	1,727	673	1,054	1,981	893	1,088	2,057	967	1,090
75～79	1,252	480	772	1,522	556	966	1,754	742	1,012
80～84	964	354	610	1,022	355	667	1,256	426	830
85～89	444	138	306	648	209	439	720	223	497
90～94	137	48	89	216	54	162	354	93	261
95～99	28	8	20	53	13	40	78	14	64
100以上	3	0	3	3	1	2	14	3	11
不詳	4	2	2	—	—	—	—	—	—

資料：国勢調査

14 人口動態

(単位：人)

年次	区分	自然動態			社会動態		
		出生	死亡	増減	転入	転出	増減
60		428	280	148	2,790	3,090	△ 300
61		438	251	187	2,963	2,982	△ 19
62		383	250	133	2,757	2,839	△ 82
63		376	296	80	2,726	2,828	△ 102
平成	元	401	285	116	2,730	2,712	18
2		371	293	78	2,469	2,857	△ 388
3		374	315	59	2,318	2,630	△ 312
4		334	331	3	2,413	2,655	△ 242
5		326	287	39	2,217	2,522	△ 305
6		326	302	24	2,191	2,356	△ 165
7		300	334	△ 34	2,061	2,213	△ 152
8		330	331	△ 1	2,353	2,414	△ 61
9		262	327	△ 65	2,293	2,275	18
10		291	342	△ 51	2,168	2,238	△ 70
11		337	323	14	2,084	2,152	△ 68
12		320	340	△ 20	2,133	2,371	△ 238
13		320	294	26	2,216	2,413	△ 197
14		300	336	△ 36	2,003	2,200	△ 197
15		306	306	0	1,992	2,130	△ 138
16		271	358	△ 87	2,354	2,235	119
17		270	370	△ 100	2,037	2,005	32
18		304	393	△ 89	2,208	2,166	42
19		324	382	△ 58	1,891	2,029	△ 138
20		294	383	△ 89	1,838	2,046	△ 208
21		278	364	△ 86	1,880	1,923	△ 43
22		299	411	△ 112	1,951	2,553	△ 602

資料：市民課

第 3 章 事 業 所

15 産業(大分類)別事業所数及び従業者数の推移

(単位：事業所・人)

年次	昭和 6 1		平成 3		8		1 1 (注)		1 3	
	事業所	従業者	事業所	従業者	事業所	従業者	事業所	従業者	事業所	従業者
総数	2,140	16,347	2,158	16,801	2,133	16,857	1,908	11,884	1,956	16,408
第1次産業	2	3	3	22	5	60	5	48	4	30
A 農業	2	3	3	22	5	60	—	—	4	30
B 林業	0	0	0	0	0	0	—	—	0	0
C 漁業	0	0	0	0	0	0	—	—	0	0
第2次産業	340	4,221	329	4,023	329	3,794	284	3,383	271	3,202
D 鉱業	1	52	1	13	0	0	0	0	1	8
E 建設業	169	1,385	176	1,528	190	1,579	162	1,319	160	1,240
F 製造業	170	2,784	152	2,482	139	2,215	122	2,064	110	1,954
第3次産業	1,798	12,123	1,826	12,756	1,799	13,003	1,619	8,453	1,681	13,176
G 電気・ガス・熱供給・水道業	3	44	2	43	3	42	1	15	3	23
H 運輸・通信業	36	470	38	483	39	532	29	303	37	496
I 卸売・小売業・飲食店	1,068	4,152	1,026	4,558	954	4,484	898	4,346	878	4,420
J 金融・保険業	24	323	26	335	27	376	24	330	22	262
K 不動産業	75	121	94	157	120	225	116	201	110	210
L サービス業	571	4,218	617	4,858	634	5,157	551	3,258	611	5,325
M 公務(他に分類されないもの)	21	2,795	23	2,322	22	2,187	—	—	20	2,440

資料：事業所・企業統計調査

(注) 平成11年事業所・企業統計調査は、5年ごとに実施される大規模調査の中間年に行われる簡易調査に当たる。調査の対象は、民営の事業所のみで、公務(国、地方公共団体)については、調査対象外となっている。また、第1次産業の内訳は、集計がされていないため、合計のみの掲載とした。

15 産業(大分類)別事業所数及び従業者数の推移

(単位：事業所・人)

年次	平成 16 (注)		18	
	事業所	従業者	事業所	従業者
総数	1,747	11,398	1,794	16,156
第1次産業	5	35	8	112
A 農業	5	35	8	112
B 林業	—	—	—	—
C 漁業	—	—	—	—
第2次産業	244	2,858	236	2,550
D 鉱業	—	—	—	—
E 建設業	140	969	135	854
F 製造業	104	1,889	101	1,696
第3次産業	1,498	8,505	1,550	13,494
G 電気・ガス・熱供給・水道業	1	8	2	14
H 情報通信業	5	33	4	29
I 運輸業	25	409	25	427
J 卸売・小売業	548	3,163	528	3,256
K 金融・保険業	22	283	22	264
L 不動産業	125	192	121	207
M 飲食店, 宿泊業	280	1,311	270	1,355
N 医療, 福祉	88	1,083	106	2,334
O 教育, 学習支援業	56	445	90	961
P 複合サービス事業	9	73	17	276
Q サービス業 (他に分類されないもの)	339	1,505	345	1,833
R 公務 (他に分類されないもの)	—	—	20	2,538

資料：事業所・企業統計調査

(注) 平成16年事業所・企業統計調査は、5年ごとに実施される大規模調査の中間年に行われる簡易調査に当たる。調査の対象は、民営の事業所のみで、公務（国，地方公共団体）については、調査対象外となっている。

区分は平成14年3月改正の第11回日本標準産業分類による。

15 産業(大分類)別事業所数及び従業者数の推移

(単位：事業所・人)

年次	平成 21									
	事業所	従業者	事業所	従業者	事業所	従業者	事業所	従業者	事業所	従業者
総数	1,725	16,170								
A B 農林漁業	17	193								
C 鉱業,採石業,砂利採取業	—	—								
D 建設業	140	732								
E 製造業	100	1,709								
F 電気・ガス・熱供給・水道業	2	10								
G 情報通信業	6	34								
H 運輸業,郵便業	34	513								
I 卸売業,小売業	462	2,906								
J 金融業,保険業	24	285								
K 不動産業,物品賃貸業	137	271								
L 学術研究,専門・技術サービス業	43	330								
M 宿泊業,飲食サービス業	252	1,419								
N 生活関連サービス業,娯楽業	159	508								
O 教育,学習支援業	90	900								
P 医療,福祉	110	2,443								
Q 複合サービス事業	18	178								
R サービス業(他に分類されないもの)	111	1,080								
S 公務(他に分類されるものを除く)	20	2,659								

資料：平成21年経済センサス基礎調査

16 産業(大分類)別従業者規模別事業所数及び従業者数

(単位：事業所・人)

区 分	総 数	民営事業所 (従業者数別)						国・地方 公共団体
		1～4人	5～9人	10～19人	20～29人	30人以上	派遣・下 請従業者 のみ	
事業所総数	1,725	1,057	307	159	52	74	3	73
A 農 林 漁 業	17	5	5	5	1	1	—	—
B 鉱業,採石業,砂利 採取業	—	—	—	—	—	—	—	—
D 建 設 業	140	76	51	9	2	2	—	—
E 製 造 業	100	41	20	14	8	17	—	—
F 電気・ガス・ 熱供給・水道業	2	—	—	—	—	—	—	2
G 情報通信業	6	3	2	1	—	—	—	—
H 運輸業,郵便業	34	9	8	5	6	6	—	—
I 卸売業,小売業	462	312	75	45	16	13	1	—
J 金融業,保険業	24	9	4	9	—	2	—	—
K 不動産業,物品 賃貸業	137	128	3	3	—	1	—	2
L 学術研究,専門・ 技術サービス業	43	26	10	4	—	1	—	2
M 宿泊業,飲食 サービス業	252	150	60	28	10	3	—	1
N 生活関連サー ビス業,娯楽業	159	140	9	5	1	3	1	—
O 教育,学習支援業	90	46	4	3	1	2	—	34
P 医療,福祉	110	36	27	17	5	16	—	9
Q 複合サービス事業	18	7	8	—	1	2	—	—
R サービス業 (他に 分類されないもの)	111	69	21	11	1	5	1	3
S 公務 (他に分類され るものを除く)	20	—	—	—	—	—	—	20
従 業 員 総 数	16,170	2,031	1,968	2,103	1,241	5,359	—	3,468
A 農 林 漁 業	193	8	30	66	26	63	—	—
B 鉱業,採石業,砂利 採取業	—	—	—	—	—	—	—	—
D 建 設 業	732	172	319	110	45	86	—	—
E 製 造 業	1,709	93	134	192	204	1,086	—	—
F 電気・ガス・ 熱供給・水道業	10	—	—	—	—	—	—	10
G 情報通信業	34	7	14	13	—	—	—	—
H 運輸業,郵便業	513	21	48	67	136	241	—	—
I 卸売業,小売業	2,906	652	490	572	367	825	—	—
J 金融業,保険業	285	20	34	143	—	88	—	—
K 不動産業,物品 賃貸業	271	178	19	40	—	30	—	4
L 学術研究,専門・ 技術サービス業	330	55	59	45	—	123	—	48
M 宿泊業,飲食 サービス業	1,419	287	388	380	243	111	—	10
N 生活関連サー ビス業,娯楽業	508	244	56	65	24	119	—	—
O 教育,学習支援業	900	68	22	36	28	234	—	512
P 医療,福祉	2,443	77	180	231	119	1,678	—	158
Q 複合サービス事業	245	26	48	—	23	81	—	67
R サービス業 (他に 分類されないもの)	1,013	123	127	143	26	594	—	—
S 公務 (他に分類され るものを除く)	2,659	—	—	—	—	—	—	2,659

資料：平成21年経済センサス基礎調査

第 4 章 農 業

17 農家人口

(1) 年次別

(単位：人)

年次	区分	(単位：人)		
		男	女	計
平成	2	5,180	5,569	10,749
	7	4,649	4,982	9,631
	1 2	4,204	4,466	8,670
	1 7	3,557	3,763	7,320
	2 2	1,217	1,299	2,516

資料：2010年世界農林業センサス
平成22年農家人口は販売農家人口である。

(2) 地区別

(単位：人)

地区	区分	(単位：人)		
		男	女	計
善通寺		457	494	951
龍川		146	149	295
与北		99	106	205
筆岡		294	324	618
吉原		211	218	429
櫛梨		10	8	18

資料：2010年世界農林業センサス

18 専兼業種類別農家数

(1) 年次別

(単位：戸)

年次	総農家数	自給的農家	販 売 農 家			
			計	専業農家	第1種 兼業農家	第2種 兼業農家
平成 2	2,414	660	1,754	182	125	1,447
7	2,182	567	1,615	172	114	1,329
1 2	2,003	545	1,458	204	89	1,165
1 7	1,897	577	1,320	257	113	950
2 2	1,403	724	679	191	70	418

資料：2010年世界農林業センサス

(2) 地区別

(単位：戸)

地区	総農家数	自給的農家	販 売 農 家			
			計	専業農家	第1種 兼業農家	第2種 兼業農家
善 通 寺	545	287	258	74	23	161
龍 川	217	135	82	29	11	42
与 北	169	113	56	14	6	36
筆 岡	243	87	156	40	15	101
吉 原	209	88	121	32	14	75
櫛 梨	20	14	6	2	1	3

資料：2010年世界農林業センサス

19 経営耕地面積

(1) 年次別

(単位：a)

年次	区分	総面積	耕地		
			田	畑	樹園地
平成	2	126,224	104,394	2,560	19,270
	7	118,203	96,842	2,669	18,692
	1 2	110,053	91,622	1,536	16,895
	1 7	96,478	82,483	1,614	12,381
	2 2	92,146	80,554	1,810	9,782

資料：2010年世界農林業センサス

(2) 地区別

(単位：a)

地区	区分	総面積	耕地		
			田	畑	樹園地
善通寺		31,176	25,512	639	5,025
龍川		14,651	14,545	103	3
与北		12,913	12,871	42	—
筆岡		16,570	16,515	20	35
吉原		16,061	10,345	997	4,719
櫛梨		775	766	9	—

資料：2010年世界農林業センサス

20 経営耕地面積別農家数

(1) 年次別

(単位：戸)

年次	区分	総数	0.3ha未満	0.3ha以上	0.5ha以上	1.0ha以上	2.0ha以上	3.0ha以上	5.0ha以上
				0.5ha未満	1.0ha未満	2.0ha未満	3.0ha未満	5.0ha未満	
平成	2	2,414	690	636	871	200	14	3	—
	7	2,182	579	587	786	210	15	5	—
	12	2,003	554	534	717	172	18	5	3
	17	1,320	7	442	655	188	16	8	4
	22	679	11	247	312	82	14	11	2

資料：2010年世界農林業センサス
平成17年・22年は販売農家のみである。

(2) 地区別

(単位：戸)

地区	区分	総数	0.3ha未満	0.3ha以上	0.5ha以上	1.0ha以上	2.0ha以上	3.0ha以上	5.0ha以上
				0.5ha未満	1.0ha未満	2.0ha未満	3.0ha未満	5.0ha未満	
善通寺		258	2	93	119	34	6	4	—
龍川		82	5	35	36	4	2	—	—
与北		56	2	28	17	4	1	4	—
筆岡		156	1	57	81	14	1	1	1
吉原		121	—	32	58	25	4	1	1
櫛梨		6	1	2	1	1	—	1	—

資料：2010年世界農林業センサス

2 1 作物の類別作付面積

(1) 年次別

(単位：ha)

区分 年次	作付面積	類別作付面積										果樹栽培
		稲	麦類	雑穀	いも類	豆類	工芸農作物類	野菜類(露地)	花き類花木(露地)	種苗木類	その他	
平成 2	1,168	676	285	1	1	19	2	153	13	2	16	185
7	1,012	720	121	0	1	4	1	136	17	1	11	180
1 2	794	514	117	1	1	7	1	135	14	2	2	140
1 7	789	483	155	2	1	7	2	121	9	6	3	108
2 2	366	220	38	0	1	3	1	90	7		6	85

資料：2010年世界農林業センサス

平成 2 2 年の「種苗木類」は「その他」に含む。

(2) 地区別

(単位：ha)

区分 地区	作付面積	類別作付面積										果樹栽培
		稲	麦類	雑穀	いも類	豆類	工芸農作物類	野菜類(露地)	花き類花木(露地)	その他		
善通寺	114	72	3	0	0	2	0	30	4	3	43	
龍川	32	21	6	-	0	0	-	5	0	0	-	
与北	39	22	1	-	0	0	1	12	-	3	-	
筆岡	112	64	13	0	0	1	-	32	2	-	-	
吉原	61	36	14	0	0	1	-	10	0	-	42	
櫛梨	8	7	-	-	-	-	-	1	0	-	-	

資料：2010年世界農林業センサス

22 農業粗生産額等の推移

(単位：百万円)

区分		年次	平成14	15	16	17	18
耕種	米		710	780	510	580	600
	麦類		120	110	70	60	90
	雑穀・豆類		20	20	X	X	X
	いも類		X	X	20	20	20
	野菜		910	1,050	1,020	1,100	1,150
	果実		250	250	260	280	320
	花き		100	120	120	90	80
	工芸農作物		X	X	X	X	X
	種苗・苗木 その他		30	30	90	100	100
	小計		2,160	2,390	2,100	2,250	2,380
畜産	肉用牛		10	10	10	10	10
	乳用牛		130	150	140	140	120
	豚		—	—	—	—	—
	鶏		—	—	—	—	—
	小計		140	160	150	150	130
合計		2,300	2,550	2,250	2,400	2,510	

資料：香川農林水産統計年報

※ 農林水産統計の推計方法が見直されたことに伴い、平成19年以降の市町別データは作成されていない。

第 5 章 工 業

23 事業所数・従業者数・製造品出荷額等の推移

(従業者4人以上の事業所)

(単位：事業所・人・万円)

区 分	年 次				
	平成 1 7	1 8	1 9	2 0	2 1
事 業 所 数	61	60	59	58	53
従 業 者 数	1,557	1,526	1,616	1,525	1,500
常用労働者数	1,546	1,511	1,603	1,514	1,488
男	1,016	1,000	1,094	1,016	983
女	530	511	509	498	505
個人事業主及び 無給家族従業者数	11	15	13	11	12
男	8	9	8	7	8
女	3	6	5	4	4
製 造 品 出 荷 額 等	3,211,304	3,207,332	3,393,713	3,684,851	3,400,295
製造品出荷額	3,066,551	3,054,750	2,968,451	3,264,864	2,964,760
加工賃収入額	122,020	91,861	100,631	79,548	86,878
修理料収入額	22,733	60,721	—	—	—
その他収入額	—	—	324,631	340,439	348,657
現 金 給 与 総 額	615,057	613,255	604,516	630,910	574,391
原 材 料 使 用 額 等	1,699,335	1,847,661	2,162,608	2,369,722	2,099,450
付 加 価 値 額	1,369,052	1,319,944	1,126,136	1,228,174	1,164,254

※ 工業統計調査は、毎年12月31日現在で実施される。

資料：工業統計調査

24 産業（中分類）別の推移

(1) 事業所数

(従業者4人以上の事業所)

(単位：事業所)

区 分	年 次					産 業 中 分 類
	平成 1 6	1 7	1 8	1 9	2 0	
事 業 所 総 数	59	61	60	59	59	産 業 中 分 類
0 9 食 料 品 製 造 業	11	12	11	11	11	業
1 0 飲 料 ・ た ば こ ・ 飼 料 製 造 業	—	—	1	—	—	
1 1 織 維 工 業	2	2	2	2	2	中
1 2 衣 服 ・ そ の 他 の 織 維 製 品 製 造 業	4	3	3	2	2	分
1 3 木 材 ・ 木 製 品 製 造 業	2	2	2	2	2	
1 4 家 具 ・ 装 備 品 製 造 業	4	3	3	4	4	類
1 5 パ ル プ ・ 紙 ・ 紙 加 工 品 製 造 業	4	4	5	5	5	
1 6 印 刷 ・ 同 関 連 業	3	3	3	3	3	変
1 7 化 学 工 業	—	—	—	—	—	
1 8 石 油 製 品 ・ 石 炭 製 品 製 造 業	—	—	—	—	—	更
1 9 プ ラ ス チ ッ ク 製 品 製 造 業	9	10	10	10	10	の
2 0 ゴ ム 製 品 製 造 業	—	—	—	—	—	
2 1 な め し 革 ・ 同 製 品 ・ 毛 皮 製 造 業	—	—	—	—	—	た
2 2 窯 業 ・ 土 石 製 品 製 造 業	2	2	2	2	2	
2 3 鉄 鋼 業	—	—	1	—	—	め
2 4 非 鉄 金 属 製 造 業	—	—	—	—	—	
2 5 金 属 製 品 製 造 業	4	5	3	4	4	次
2 6 一 般 機 械 器 具 製 造 業	4	4	3	3	3	
2 7 電 気 機 械 器 具 製 造 業	2	2	2	3	3	頁
2 8 情 報 通 信 機 械 器 具 製 造 業	—	—	1	—	—	
2 9 電 子 部 品 ・ デ バ イ ス 製 造 業	1	2	1	1	1	に
3 0 輸 送 用 機 械 器 具 製 造 業	1	—	1	1	1	
3 1 精 密 機 械 器 具 製 造 業	1	1	1	1	1	記
3 2 そ の 他 の 製 造 業	5	6	5	5	5	載

※日本標準産業分類の改定に伴い、平成20年調査から産業中分類が変更されている。

資料：工業統計調査

24 産業（中分類）別の推移

(1) 事業所数

(従業者4人以上の事業所)

(単位：事業所)

区 分	年 次	平成	平成			
		2 0	2 1			
事 業 所 総 数		58	53			
0 9 食 料 品 製 造 業		11	11			
1 0 飲 料 ・ た ば こ ・ 飼 料 製 造 業		—	—			
1 1 織 維 工 業		5	5			
1 2 木 材 ・ 木 製 品 製 造 業 (家 具 を 除 く)		2	2			
1 3 家 具 ・ 装 備 品 製 造 業		4	4			
1 4 パ ル プ ・ 紙 ・ 紙 加 工 品 製 造 業		4	3			
1 5 印 刷 ・ 同 関 連 業		2	1			
1 6 化 学 工 業		—	—			
1 7 石 油 製 品 ・ 石 炭 製 品 製 造 業		—	—			
1 8 プ ラ ス チ ッ ク 製 品 製 造 業		9	9			
1 9 ゴ ム 製 品 製 造 業		—	—			
2 0 な め し 革 ・ 同 製 品 ・ 毛 皮 製 造 業		—	—			
2 1 窯 業 ・ 土 石 製 品 製 造 業		2	2			
2 2 鉄 網 業		—	—			
2 3 非 鉄 金 属 製 造 業		—	—			
2 4 金 属 製 品 製 造 業		4	5			
2 5 は ん 用 機 械 器 具 製 造 業		—	—			
2 6 生 産 用 機 械 器 具 製 造 業		4	4			
2 7 業 務 用 機 械 器 具 製 造 業		1	1			
2 8 電 子 部 品 ・ デ バ イ ス ・ 電 子 回 路 製 造 業		1				
2 9 電 気 機 械 器 具 製 造 業		3	2			
3 0 情 報 通 信 機 械 器 具 製 造 業		—	—			
3 1 輸 送 用 機 械 器 具 製 造 業		—	—			
3 2 そ の 他 の 製 造 業		6	4			

※日本標準産業分類の改定に伴い、平成20年調査から産業中分類が変更されている。

資料：工業統計調査

(2) 従業者数
(従業者4人以上の事業所)

(単位：人)

年次 区分	平成					産 業 中 分 類 変 更 の た め 次 頁 に 記 載
	16	17	18	19	20	
従業者総数	1,721	1,557	1,526	1,616		
09 食料品製造業	420	394	382	389		
10 飲料・たばこ・飼料製造業	—	—	7	—		
11 繊維工業	58	60	55	66		
12 衣服・その他の繊維製品製造業	121	36	37	12		
13 木材・木製品製造業	16	16	12	12		
14 家具・装備品製造業	82	30	31	38		
15 パルプ・紙・紙加工品製造業	223	194	171	164		
16 印刷・同関連業	17	19	19	17		
17 化学工業	—	—	—	—		
18 石油製品・石炭製品製造業	—	—	—	—		
19 プラスチック製品製造業	421	419	411	431		
20 ゴム製品製造業	—	—	—	—		
21 なめし革・同製品・毛皮製造業	—	—	—	—		
22 窯業・土石製品製造業	25	22	24	22		
23 鉄鋼業	—	—	7	—		
24 非鉄金属製造業	—	—	—	—		
25 金属製品製造業	27	41	25	32		
26 一般機械器具製造業	23	23	15	16		
27 電気機械器具製造業	171	183	206	293		
28 情報通信機械器具製造業	—	—	4	—		
29 電子部品・デバイス製造業	10	14	10	10		
30 輸送用機械器具製造業	7	—	12	10		
31 精密機械器具製造業	4	4	4	4		
32 その他の製造業	96	102	94	100		

※日本標準産業分類の改定に伴い、平成20年調査から産業中分類が変更されている。

資料：工業統計調査

(2) 従業者数

(従業者4人以上の事業所)

(単位：人)

区 分	年 次				
	平成 20	平成 21			
従 業 者 総 数	1,525	1,500			
09 食 料 品 製 造 業	404	407			
10 飲 料 ・ た ば こ ・ 飼 料 製 造 業	—	—			
11 織 維 工 業	94	92			
12 木 材 ・ 木 製 品 製 造 業 (家 具 を 除 く)	11	10			
13 家 具 ・ 装 備 品 製 造 業	39	37			
14 パ ル プ ・ 紙 ・ 紙 加 工 品 製 造 業	129	125			
15 印 刷 ・ 同 関 連 業	9	5			
16 化 学 工 業	—	—			
17 石 油 製 品 ・ 石 炭 製 品 製 造 業	—	—			
18 プ ラ ス チ ッ ク 製 品 製 造 業	392	401			
19 ゴ ム 製 品 製 造 業	—	—			
20 な め し 革 ・ 同 製 品 ・ 毛 皮 製 造 業	—	—			
21 窯 業 ・ 土 石 製 品 製 造 業	22	19			
22 鉄 網 業	—	—			
23 非 鉄 金 属 製 造 業	—	—			
24 金 属 製 品 製 造 業	33	78			
25 は ん 用 機 械 器 具 製 造 業	—	—			
26 生 産 用 機 械 器 具 製 造 業	23	23			
27 業 務 用 機 械 器 具 製 造 業	4	4			
28 電 子 部 品 ・ デ バ イ ス ・ 電 子 回 路 製 造 業	9				
29 電 気 機 械 器 具 製 造 業	263	219			
30 情 報 通 信 機 械 器 具 製 造 業	—	—			
31 輸 送 用 機 械 器 具 製 造 業	—	—			
32 そ の 他 の 製 造 業	93	80			

※日本標準産業分類の改定に伴い、平成20年調査から産業中分類が変更されている。

資料：工業統計調査

(3) 製造品出荷額等
(従業者4人以上の事業所)

(単位：万円)

区 分	年 次					産 業 中 分 類
	平成					
	1 6	1 7	1 8	1 9	2 0	
製 造 品 出 荷 額 等 総 額	3,257,346	3,211,304	3,207,332	3,393,713		産
0 9 食 料 品 製 造 業	866,881	914,163	858,098	865,903		業
1 0 飲 料 ・ た ば こ ・ 飼 料 製 造 業	—	—	X	—		
1 1 繊 維 工 業	X	X	X	X		中
1 2 衣 服 ・ そ の 他 の 繊 維 製 品 製 造 業	94,765	24,220	29,262	X		分
1 3 木 材 ・ 木 製 品 製 造 業	X	X	X	X		
1 4 家 具 ・ 装 備 品 製 造 業	97,060	31,081	28,046	58,173		類
1 5 パ ル プ ・ 紙 ・ 紙 加 工 品 製 造 業	729,583	763,709	662,942	647,456		
1 6 印 刷 ・ 同 関 連 業	11,498	13,264	12,048	10,863		変
1 7 化 学 工 業	—	—	—	—		
1 8 石 油 製 品 ・ 石 炭 製 品 製 造 業	—	—	—	—		更
1 9 プ ラ ス チ ッ ク 製 品 製 造 業	723,382	787,481	826,745	1,036,961		の
2 0 ゴ ム 製 品 製 造 業	—	—	—	—		
2 1 な め し 革 ・ 同 製 品 ・ 毛 皮 製 造 業	—	—	—	—		た
2 2 窯 業 ・ 土 石 製 品 製 造 業	X	X	X	X		
2 3 鉄 鋼 業	—	—	X	—		め
2 4 非 鉄 金 属 製 造 業	—	—	—	—		
2 5 金 属 製 品 製 造 業	42,408	X	63,472	60,161		次
2 6 一 般 機 械 器 具 製 造 業	23,481	29,356	23,264	20,844		
2 7 電 気 機 械 器 具 製 造 業	X	X	X	439,273		頁
2 8 情 報 通 信 機 械 器 具 製 造 業	—	—	X	—		
2 9 電 子 部 品 ・ デ バ イ ス 製 造 業	X	X	X	X		に
3 0 輸 送 用 機 械 器 具 製 造 業	X	—	X	X		
3 1 精 密 機 械 器 具 製 造 業	X	X	X	X		記
3 2 そ の 他 の 製 造 業	114,402	128,795	107,122	117,600		載

※日本標準産業分類の改定に伴い、平成20年調査から産業中分類が変更されている。 資料：工業統計調査

(3) 製造品出荷額等
(従業者4人以上の事業所)

(単位：万円)

区 分	年 次	平成	平成			
		2 0	2 1			
製 造 品 出 荷 額 等 総 額		3,684,851	3,400,295			
0 9 食 料 品 製 造 業		883,224	823,181			
1 0 飲 料 ・ た ば こ ・ 飼 料 製 造 業		—	—			
1 1 織 維 工 業		87,088	78,699			
1 2 木 材 ・ 木 製 品 製 造 業 (家 具 を 除 く)		X	X			
1 3 家 具 ・ 装 備 品 製 造 業		60,221	53,722			
1 4 パ ル プ ・ 紙 ・ 紙 加 工 品 製 造 業		X	553,228			
1 5 印 刷 ・ 同 関 連 業		X	X			
1 6 化 学 工 業		—	—			
1 7 石 油 製 品 ・ 石 炭 製 品 製 造 業		—	—			
1 8 プ ラ ス チ ッ ク 製 品 製 造 業		1,132,863	1,190,855			
1 9 ゴ ム 製 品 製 造 業		—	—			
2 0 な め し 革 ・ 同 製 品 ・ 毛 皮 製 造 業		—	—			
2 1 窯 業 ・ 土 石 製 品 製 造 業		X	X			
2 2 鉄 綱 業		—	—			
2 3 非 鉄 金 属 製 造 業		—	—			
2 4 金 属 製 品 製 造 業		87,382	74,730			
2 5 は ん 用 機 械 器 具 製 造 業		—	—			
2 6 生 産 用 機 械 器 具 製 造 業		21,442	18,458			
2 7 業 務 用 機 械 器 具 製 造 業		X	X			
2 8 電 子 部 品 ・ デ バ イ ス ・ 電 子 回 路 製 造 業		X	X			
2 9 電 気 機 械 器 具 製 造 業		638,101	—			
3 0 情 報 通 信 機 械 器 具 製 造 業		—	—			
3 1 輸 送 用 機 械 器 具 製 造 業		—	—			
3 2 そ の 他 の 製 造 業		98,267	83,129			

※日本標準産業分類の改定に伴い、平成20年調査から産業中分類が変更されている。 資料：工業統計調査

第 6 章 商 業

25 商店数・従業者数・年間商品販売額等の推移

(単位：店・人・万円・㎡)

区 分		年 次			
		1 1	1 4	1 6	1 9
商店数	卸 売 業	78	69	78	71
	小 売 業	554	509	465	421
	計	632	578	543	492
従業員数	卸 売 業	646	646	677	631
	小 売 業	2,553	2,638	2,412	2,567
	計	3,199	3,284	3,089	3,198
年間商品 販売額	卸 売 業	2,591,508	3,648,944	2,832,464	3,129,907
	小 売 業	4,008,559	4,119,018	3,875,560	3,663,106
	計	6,600,067	7,767,962	6,708,024	6,793,013
その他の 収入額	卸 売 業	53,421	279,629	75,731	98,441
	小 売 業	87,644	145,941	111,548	116,259
	計	141,065	425,570	187,279	214,700
商品 手持額	卸 売 業	—	403,680	—	165,140
	小 売 業	—	445,451	—	360,843
	計	(注) —	849,131	(注) —	525,983
売場面積	卸 売 業	—	—	—	—
	小 売 業	58,332	58,979	62,767	60,438
	計	58,332	58,979	62,767	60,438

資料：商業統計調査

※ 商業統計調査は、従来3年毎に調査されていたが、平成9年調査以降は5年ごとに実施されることとなり、その中間年に簡易な調査を実施することになった。平成11年調査は、この簡易な調査に当たる。

(注)・・・平成11年・平成16年は調査項目となっていない。

26 産業(小分類)別商店数・従業者数・年間商品販売額等

(1) 卸売業

(単位：店・人・万円・㎡)

区 分	商店数	従業者数	年間 商品販売額	その他の 収入額	商品手持額	売場面積
卸売業計	71	631	3,129,907	98,441	165,140	—
49 各種商品卸売業	1	19	X	—	X	—
50 繊維・衣服等卸売業						
501 繊維品卸売業 (衣服, 身の回り品を除く)	—	—	—	—	—	—
502 衣服・身の回り品卸売業	2	19	X	X	X	—
51 飲食品卸売業						
511 農畜産物・水産物卸売業	4	54	265,273	—	2,197	—
512 食料・飲料卸売業	10	95	131,829	62	3,485	—
52 建築材料, 鉱物・金属材料等卸売業						
521 建築材料卸売業	12	57	191,420	—	19,361	—
522 化学製品卸売業	1	1	X	X	X	—
523 鉱物・金属材料卸売業	1	8	X	X	X	—
524 再生資源卸売業	3	19	26,975	—	1,150	—
53 機械器具卸売業						
531 一般機械器具卸売業	5	38	140,816	33,260	5,948	—
532 自動車卸売業	13	134	591,019	64,982	29,666	—
533 電気機械器具卸売業	3	26	197,630	137	11,613	—
539 その他の機械器具卸売業	—	—	—	—	—	—
54 その他の卸売業						
541 家具・建具じゅう器等卸売業	3	14	79,105	—	1,574	—
542 医薬品・化粧品卸売業	7	105	1,186,747	—	44,373	—
549 他に分類されない卸売業	6	42	176,858	—	21,346	—

資料：平成19年商業統計調査

(2) 小売業

(単位：店・人・万円・㎡)

区 分	商店数	従業者数	年間 商品販売額	その他の 収入額	商品手持額	売場面積
小 売 業 計	421	2,567	3,663,106	116,259	360,843	60,348
55 各 種 商 品 小 売 業						
551 百 総 合 貨 店 ス ー パ ー	1	107	X	—	X	X
559 その他の各種商品小売業 (従業者が常時50人未満のもの)	3	39	32,599	—	2,181	2,123
56 織物・衣類・身の回り品小売業						
561 呉服・服地・寝具小売業	14	53	35,516	1,034	12,960	1,775
562 男子服小売業	3	11	13,731	—	4,875	485
563 婦人・子供服小売業	33	117	124,292	—	26,559	3,509
564 靴・履物小売業	6	18	12,876	—	4,161	975
569 その他の織物・衣服・ 身の回り品小売業	13	38	34,842	—	8,692	1,647
57 飲 食 料 品 小 売 業						
571 各種食料品小売業	5	336	685,263	2,130	29,809	11,130
572 酒 小 売 業	12	22	27,132	25	3,052	598
573 食 肉 小 売 業	3	15	3,747	—	754	40
574 鮮 魚 小 売 業	2	4	X	—	X	X
575 野 菜 ・ 果 実 小 売 業	9	23	41,358	—	418	938
576 菓 子 ・ パ ン 小 売 業	22	88	43,559	18	2,027	1,067
577 米 穀 類 小 売 業	4	9	5,560	24	565	136
579 その他の飲食料品小売業	60	583	615,281	200	13,468	5,119

資料：平成19年商業統計調査

(単位：店・人・万円・㎡)

区 分	商店数	従業者数	年間 商品販売額	その他の 収入額	商品手持額	売場面積
58 自動車・自転車小売業						
581 自動車小売業	30	184	427,314	96,777	29,460	351
582 自転車小売業	8	14	4,056	1,063	942	470
59 家具・じゅう器・家庭用機械器具 小 売						
591 家具・建具・畳小売業	12	96	129,165	—	48,936	8,834
592 機械器具小売業	20	69	49,760	2,732	10,136	1,156
599 その他のじゅう器小売業	5	9	3,506	—	1,701	256
60 その他の小売業						
601 医薬品・化粧品小売業	31	136	249,864	1,241	27,909	2,053
602 農耕用品小売業	5	22	33,769	925	2,761	295
603 燃料小売業	22	124	407,148	6,858	18,047	95
604 書籍・文房具小売業	19	201	127,828	2,556	10,922	1,121
605 スポーツ用品・がん具・娯楽用品 ・ 楽 器 小 売 業	16	61	82,173	—	28,417	1,589
606 写真機・写真材料小売業	—	—	—	—	—	—
607 時計・眼鏡・光学器械小売業	9	20	16,765	10	6,037	679
609 他に分類されない小売業	54	168	147,821	666	30,157	4,957

資料：平成19年商業統計調査

第 7 章 金 融

27 融資状況

(1) 市経済振興対策融資状況

(単位：件・千円・%)

区 分	年 度	平成				
		1 8	1 9	2 0	2 1	2 2
融 資 枠		300,000	300,000	300,000	300,000	300,000
融 資 件 数		16	9	7	5	3
融 資 残 高		18,341	8,234	3,978	1,515	0
利 用 率		6.1	2.7	1.3	0.5	0.0

資料：商工観光課

(2) 市小売商業近代化資金融資状況

(単位：件・千円・%)

区 分	年 度	平成				
		1 8	1 9	2 0	2 1	2 2
融 資 枠		40,000	40,000	40,000	40,000	40,000
融 資 件 数		0	0	0	0	0
融 資 残 高		0	0	0	0	0
利 用 率		0.0	0.0	0.0	0.0	0.0

資料：商工観光課

(3) 市住宅建設資金等融資状況

(単位：件・千円・%)

区 分	年 度	平成				
		1 8	1 9	2 0	2 1	2 2
融 資 枠		—	—	—	—	—
融 資 件 数		15	9	9	8	8
融 資 残 高		35,023	27,835	20,826	16,699	12,336
利 用 率		—	—	—	—	—

※H14から(4)の市住宅建設等資金利子補給制度に転換している。

資料：商工観光課

(4) 市住宅建設等資金利子補給金交付状況

(単位：件・千円)

区 分	年 度	平成				
		1 8	1 9	2 0	2 1	2 2
利 用 件 数		176	213	222	215	211
補 給 金 額		5,792	8,083	8,494	8,521	8,172

資料：商工観光課

28 金融機関等の預金・貸出金の状況

各年12月31日現在（単位：百万円）

区 分	年 次					
	平成	1 8	1 9	2 0	2 1	2 2
預 金 残 高		137,108	139,911	142,161	145,007	144,578
貸 出 残 高		43,573	40,650	38,701	37,460	36,899

※ 協力：百十四・四国・中国・香川各銀行、高松信用金庫

第 8 章 社 会 保 障

29 国民年金の被保険者数

(単位：人・%)

区 分		年 度					
		平成 1 8	1 9	2 0	2 1	2 2	
適 用 被保険者数	総 数	7,520	7,200	6,991	6,783	6,540	
	第 1 号	強制 (A)	5,033	4,739	4,562	4,444	4,328
		任意	51	59	60	51	64
	第 3 号	2,436	2,402	2,369	2,288	2,148	
免 除 被保険者数	総数 (B)	1,840	1,827	1,714	1,689	1,672	
	法定免除	519	512	488	488	525	
被保険者数	申請免除	872	851	781	768	723	
	免除割合 (B/A)	36.6	38.6	37.6	38.0	38.7	
付加年金被保険者数		248	240	226	199	225	

資料：市民課

30 国民年金の受給状況

(1) 福祉年金

(単位：人・千円)

区 分		年 度				
		平成 1 8	1 9	2 0	2 1	2 2
受給権者数	総 数	272	267	269	278	284
	老 齢 福 祉 年 金	9	6	1	0	0
	障 害 基 礎 年 金	263	261	268	278	284
受 給 額		239,831	238,039	244,019	251,883	257,428

資料：市民課

(2) 拋出年金 (旧法)

(単位：人・千円)

区 分 \ 年 度		平成				
		1 8	1 9	2 0	2 1	2 2
老 齡 (通老) 年 金	件 数	1,756	1,617	1,491	1,366	1,211
	金 額	724,440	667,746	616,215	563,037	495,710
障害年金	件 数	34	31	27	26	24
	金 額	30,496	27,921	23,961	22,971	21,386
母子年金	件 数	0	0	0	0	0
	金 額	0	0	0	0	0
遺児年金	件 数	0	0	0	0	0
	金 額	0	0	0	0	0
寡婦年金	件 数	4	3	4	4	5
	金 額	2,062	1,527	2,056	2,056	2,250
総 数	件 数	1,794	1,651	1,522	1,396	1,240
	金 額	822,937	756,997	697,194	642,233	519,346

資料：市民課

(3) 基礎年金

(単位：人・千円)

区 分 \ 年 度		平成				
		1 8	1 9	2 0	2 1	2 2
老 齡 基礎年金	件 数	5,549	5,866	6,193	6,461	6,617
	金 額	3,894,814	4,119,864	4,348,626	4,551,033	4,663,953
障 害 基礎年金	件 数	217	222	228	234	243
	金 額	190,182	193,125	198,135	202,825	211,202
遺 族 基礎年金	件 数	93	90	97	87	80
	金 額	70,564	67,460	75,045	70,586	65,225

資料：市民課

31 生活保護被保護世帯・人員及び扶助別保護費の状況

(単位：世帯・人・円)

区 分		年 度					
		1 8	1 9	2 0	2 1	2 2	
被 保 護 世 帯 数		399	413	425	441	481	
被 保 護 人 員		684	677	677	721	776	
生活 扶助	人 員	641	626	620	664	713	
	金 額	340,625,118	334,643,193	336,968,566	358,696,749	405,229,638	
住宅 扶助	人 員	540	533	530	568	620	
	金 額	81,712,520	86,925,688	91,595,811	95,615,824	109,981,238	
教育 扶助	人 員	83	73	71	83	85	
	金 額	7,271,750	6,780,689	6,503,524	10,336,940	11,096,595	
医療 扶助	人 員	631	633	606	631	656	
	金 額	500,444,423	508,843,844	508,857,155	586,966,932	613,808,308	
介護 扶助	人 員	38	42	45	43	43	
	金 額	19,787,037	22,377,552	18,387,827	10,278,379	9,073,310	
そ の 他 扶 助	人 員	258	284	260	292	326	
	金 額	4,261,072	7,624,067	8,067,588	9,494,064	8,826,336	
	内 訳	出産	1,029,430	1,203,190	2,433,104	1,431,140	1,864,880
		生業	2,406,055	4,310,259	4,179,040	6,018,994	5,088,953
葬祭		825,587	2,110,618	1,455,444	2,043,930	1,872,503	
施設 事務費	人 員	16	17	18	18	21	
	金 額	30,241,787	31,298,382	33,986,249	31,609,426	34,132,673	

資料：社会福祉課

※「その他扶助」の人員は実扶助人員であり、それ以外の世帯数及び人員は年平均である。

32 児童手当・子ども手当の支給状況

(1) 児童手当の支給状況

(単位：人・円)

区分	年度				
	平成18	19	20	21	22
受給者数	2,049	2,071	2,061	2,020	2,050
延算定児童数	32,720	34,439	34,149	33,773	5,875
支給総額	187,225,000	224,120,000	228,805,000	226,480,000	39,020,000

資料：子ども課

(2) 子ども手当の支給状況

(単位：人・円)

区分	年度				
	平成22				
受給者数	2,493				
延算定児童数	36,050				
支給総額	468,650,000				

資料：子ども課

33 医療費の助成状況

(単位：人・件・円)

区 分 \ 年 度		平成				
		1 8	1 9	2 0	2 1	2 2
乳児医療	受給者数	1,740	1,772	1,728	1,745	1,863
	受診件数	33,138	33,033	34,029	36,975	38,546
	助成総額	82,350,916	76,590,201	73,171,678	71,344,422	73,340,060
子育て支援医療	受給者数					2,069
	受診件数					4,350
	助成総額					8,860,676
心身障害者 医 療	受給者数	1,109	1,203	1,251	1,288	1,318
	受診件数	21,080	23,854	24,159	25,704	27,720
	助成総額	97,798,169	111,662,674	120,792,172	120,732,948	131,741,886
母子等医療	受給者数	762	766	769	786	810
	受診件数	7,749	8,007	8,313	8,491	8,640
	助成総額	20,811,889	20,532,541	22,340,755	22,422,051	22,857,764

資料：社会福祉課
子ども課

34 身体障害者(児)手帳の交付状況

(単位：人)

区 分 \ 年 度		平成				
		1 8	1 9	2 0	2 1	2 2
視 覚 障 害		137	132	130	120	114
聴覚平衡障害		144	140	140	128	134
音声・言語機 能 障 害		16	17	18	19	15
肢体不自由		789	797	810	787	819
内 部 障 害		400	414	425	426	432
総 数		1,486	1,500	1,523	1,480	1,514

資料：社会福祉課

35 保育所の入所状況

(1) 各保育所の現況

平成22年4月1日現在 (単位：人・㎡)

区分 保育所名		定員	入所乳幼児数	職員数	保育室の面積
市立	善通寺保育所	60	52	19 (16)	255.9
	竜川保育所	70	62	25 (22)	254.0
	青葉保育所	60	24	13 (10)	271.6
	吉原保育所	60	40	16 (13)	225.6
私立	南部保育所	60	46	19 (15)	150.0
	のぞみ保育園	120	129	29 (26)	507.8
	カナン子育てプラザ21	110	108	38 (31)	763.8
	三井保育所 (多度津町)	—	12	—	—

※ () は、保育士内数。

資料：子ども課

(2) 年齢別保育所入所乳幼児数の推移

各年4月1日現在 (単位：人)

年齢	年次		平成		19		20		21		22	
	18	19	20	21	22	23	24	25	26	27	28	
0歳児	28 (17)	46 (27)	48 (30)	44 (24)	40 (25)							
1歳児	113 (59)	113 (62)	139 (77)	131 (67)	125 (65)							
2歳児	152 (83)	134 (68)	146 (78)	178 (91)	156 (83)							
3歳児	140 (90)	119 (74)	90 (58)	74 (52)	91 (67)							
4歳児	54 (49)	49 (45)	53 (49)	41 (36)	29 (26)							
5歳児	44 (40)	43 (41)	38 (35)	42 (41)	32 (29)							
合計	531 (338)	504 (317)	514 (327)	510 (311)	473 (295)							

※ () は、私立保育所内数。

資料：子ども課

36 養護老人ホームの入所状況

平成23年1月1日現在 (単位：人)

出身地	男	女	計
善通寺市	11	15	26
丸亀市	1	2	3
坂出市	0	0	0
観音寺市	0	0	0
三豊市	2	1	3
琴平町	1	1	2
まんのう町	2	1	3
多度津町	1	2	3
合計	18	22	40

資料：養護老人ホーム 五岳荘

37 共同募金の状況

(単位：円・%)

区分	年度				
	18	19	20	21	22
目標額	7,800,750	7,791,300	7,791,300	7,791,300	7,791,300
実績額	8,809,539	8,552,639	8,475,595	8,392,479	8,087,700
達成率	112.93	109.77	108.78	107.72	103.80

資料：香川県共同募金会善通寺市支会

第9章 保健・衛生

38 保健事業の実施状況

(1) 各種検診

(単位：人・%)

区 分	年 度					
		1 8	1 9	2 0	2 1	2 2
基本健康診査	対象者数	11,421	11,384			
	受診者数	5,931	6,009			
	受診率	51.9	52.8			
特定健康診査	対象者数			6,387	6,092	5,922
	受診者数			2,188	2,427	2,235
	受診率			34.3	39.8	37.7
後期高齢者健康診査	対象者数			4,758	4,825	4,550
	受診者数			1,519	1,554	1,633
	受診率			31.9	32.2	35.9
胃がん検診	対象者数	11,840	11,814	10,380	10,380	10,363
	受診者数	2,818	2,921	2,392	2,746	2,908
	受診率	23.8	24.7	23.0	26.5	28.1
子宮頸がん検診	対象者数	10,212	10,142	8,249	8,249	8,245
	受診者数	1,725	1,798	1,677	2,050	2,131
	受診率	16.9	17.7	20.3	24.9	25.8
乳がん検診	対象者数	7,200	7,183	6,589	6,589	6,585
	受診者数	1,243	1,321	1,226	1,658	1,715
	受診率	16.9	18.4	18.6	25.2	26.0
大腸がん検診	対象者数	15,381	15,331	10,380	10,380	10,363
	受診者数	3,387	3,570	2,524	2,883	3,051
	受診率	22.0	23.3	24.3	27.8	29.4
前立腺がん検診	対象者数	4,623	4,603	3,791	3,791	3,778
	受診者数	1,531	1,566	1,072	1,220	1,326
	受診率	33.1	34.0	28.3	32.2	35.1
肝炎ウイルス検診	対象者数	666	314	395	428	410
	受診者数	483	181	57	125	223
	受診率	72.5	57.6	14.4	29.2	54.4
胸部検診	対象者数	12,675	12,844	10,380	10,380	10,363
	受診者数	6,553	6,540	6,023	6,180	6,157
	受診率	51.7	50.9	58.0	59.5	59.4
歯周病健診	対象者数	513		89	292	301
	受診者数	341		57	147	161
	受診率	66.5		64.0	50.3	53.5

資料：保健課

※がん検診の対象者数について平成20年度から「がん検診事業の評価に関する委員会」の報告書で提案

された、がん検診受診率を同一基準で比率評価するための「推定対象者数」の算出を使用

※基本健康診査は平成19年度まで実施、平成20年度からは医療保険者が実施主体の特定健康診査、後期高齢者には後期高齢者健康診査開始

※歯周病健診は平成18年度は集団で唾液検査を実施、平成20年度からは1歳6ヵ月健診時保護者に対する歯周病健診実施

(2) 予防接種

ア 集団接種

(単位：回・人)

年 度	平成 2 1			2 2		
	回 数	対象者数	接種者数	回 数	対象者数	接種者数
急性灰白髄炎（乳幼児）	8	※690	※574	8	※588	※598

イ 個別接種

年 度	平成 2 0		2 1		2 2	
	対象者数	接種者数	対象者数	接種者数	対象者数	接種者数
（乳幼児・児童）						
麻 し ん	—	—	1	1	—	—
三 種 混 合	※1,225	※1,169	※1,184	※1,209	※1,176	※1,241
風 し ん	12	12	3	3	4	4
日 本 脳 炎	※598	※37	※278	※123	※1,713	※1,959
急 性 灰 白 髄 炎	—	—	—	—	—	1
B C G 接 種	301	295	296	305	294	292
B C G 接 種（行政措置）	1	1	—	—	1	1
麻 し ん・風 し ん 混 合	1,290	1,126	1,193	1,017	1,127	1,020
麻 し ん・風 し ん 混 合（行政措置）	63	9	124	18	209	19
風 し ん（行政措置）	52	3	1	1	1	1
日 本 脳 炎（小学生）	304	2	302	1	292	304
ジフテリア・破傷風（小学生）	319	268	275	229	302	250
（高齢者）						
イ ン フ ル エ ン ザ	8,576	5,318	8,707	4,703	8,668	5,022
肺 炎 球 菌（行政措置）	5,805	124	5,691	104	5,674	138

※印は延べ人数

資料：保健課

- *麻しん風しんの定期の予防接種の対象者であって当該予防接種を受けることができなかった者については、市の行政措置としての予防接種を実施
- *麻しん排除計画に基づき、平成20年度から平成24年度までの5年間麻しん・風しん混合予防接種第3期（中学校1年生に相当する年齢である者）第4期（高校3年生に相当する年齢である者）を実施

39 医療施設等の状況

区 分	年 次	平成				
		1 7	1 8	1 9	2 0	2 1
病 院	施 設 数	4	4	4	4	4
	病 床 数	890	890	890	890	890
一 般 診 療 所	施 設 数	32	32	31	30	30
	病 床 数	118	118	118	118	118
歯 科 診 療 所	施 設 数	14	14	14	14	12
	病 床 数	—	—	—	—	—

各年10月1日現在

資料：「香川県の医療施設」

40 医療関係者の状況

(単位：人)

区分	年次	平成				
		12	14	16	18	20
従業地による	医師	130	136	140	140	134
	歯科医師	22	22	22	21	24
	薬剤師	75	73	64	72	74
就業地による	保健師	9	11	10	16	22
	助産師	14	16	30	27	24
	看護師	530	552	585	639	693
	准看護師	138	143	140	138	132

各年12月31日現在

資料：「香川県の医療施設」

41 主要死因別死亡者数

(単位：人)

区分	年次	平成					
		16	17	18	19	20	21
悪性新生物		81	100	108	102	100	93
心疾患		46	73	66	66	73	66
脳血管疾患		39	30	37	27	31	26
肺炎及び気管支炎		32	39	42	32	36	32
不慮の事故及び有害作用		18	16	17	13	19	12
精神病の記載のない老衰		38	40	36	35	45	37
自殺		7	7	7	13	4	6
慢性肝疾患及び肝硬変		0	0	8	4	2	2
腎不全		2	7	7	10	5	8
高血圧性疾患		2	1	1	1	1	0
糖尿病		2	7	7	5	4	4
結核		1	2	1	0	0	0
その他		70	68	59	65	60	77
総数		338	390	396	373	380	363

資料：「香川県衛生統計年報」

42 献血状況

(単位：人)

区 分	年 度	平成				
		1 8	1 9	2 0	2 1	2 2
200 ml 献 血 者		210	123	37	4	4
400 ml 献 血 者		1,053	1,264	1,318	1,309	1,345
成 分 献 血 者		184	225	225	227	257
献血者総数 (延人数)		1,447	1,612	1,580	1,540	1,606

資料：保健課

※平成18年度より献血車で成分献血を中止

43 母子保健状況

(単位：件)

区 分	年 度	平成				
		1 8	1 9	2 0	2 1	2 2
妊 娠 届 出 数		313	293	309	328	281
出 生 数		320	316	306	282	298
妊 婦 教 室		135	82	122	84	79
育 児 教 室		172	128	143	397	551
離乳食・幼児食講習		203	300	713	705	886
歯の衛生週間行事		472	526	435	402	425
妊婦一般健康診査		1,034	874	1,313	3,461	3,380
妊婦HBs抗原検査		304	323	307	325	269
乳児一般健康診査		405	414	382	402	412
4 か 月 児 健 康 診 査	対象者数	306	320	297	302	287
	受診者数	288	315	290	295	270
	受診率	94.1%	98.4%	97.6%	97.7%	94.1%
1 歳 6 か 月 児 健 康 診 査	対象者数	284	318	304	283	297
	受診者数	276	301	296	281	289
	受診率	97.2%	94.7%	97.4%	99.3%	97.3%
3 歳 児 健 康 診 査	対象者数	322	292	287	311	325
	受診者数	297	285	272	299	319
	受診率	92.2%	97.6%	94.8%	96.1%	98.2%
乳 幼 児 相 談		572	899	906	788	664
窓 口 相 談		859	622	698	953	1,057
家 庭 訪 問		419	587	584	694	742

資料：保健課・子ども課

44 国民健康保険の状況

(1) 国民健康保険の加入状況

(単位：世帯・人・%)

区 分		年 度	平成				
			1 8	1 9	2 0	2 1	2 2
世 帯	総 数		14,585	14,561	14,561	14,267	14,343
	加 入 世 帯		6,965	7,002	4,927	4,903	4,856
	加 入 率		47.8	48.1	33.8	34.4	33.9
人 口	総 数		34,816	34,540	34,229	33,650	33,511
	被 保 険 者 数		12,372	12,323	8,358	8,194	8,132
	加 入 率		35.5	35.7	24.4	24.4	24.3

※ 人口・世帯の総数は、各年度末現在の数。

資料：保健課

(2) 国民健康保険の給付等の状況

(単位：千円)

区 分		年 度	平成				
			1 8	1 9	2 0	2 1	2 2
療養諸費	総 額		1,833,721	1,942,187	2,041,857	2,044,434	2,263,923
	一 般		1,118,177	1,135,054	1,818,080	1,878,840	2,062,870
	退 職		715,544	807,133	223,777	165,594	201,053
	入 院		748,499	754,461	870,642	845,630	1,015,755
	一 般		510,537	486,912	796,257	807,692	953,750
	退 職		237,962	267,549	74,385	37,938	62,005
	入院外		630,314	688,704	679,769	696,115	733,710
	一 般		354,947	379,795	594,485	618,339	649,461
	退 職		275,367	308,909	85,284	77,776	84,249
	歯 科		135,766	136,179	136,638	137,451	139,306
	一 般		76,407	76,870	117,355	124,133	123,386
	退 職		59,359	59,309	19,283	13,318	15,920
	薬剤支給		286,645	326,695	315,680	324,447	334,026
	一 般		157,871	171,907	276,359	291,409	299,044
退 職		128,774	154,788	39,321	33,038	34,982	
療養費		32,497	36,148	39,128	40,791	41,126	
一 般		18,415	19,570	33,624	37,267	37,229	
退 職		14,082	16,578	5,504	3,524	3,897	
高 額 療 養 費		183,384	190,841	229,820	246,771	286,909	
一 般		130,184	129,498	199,563	224,690	259,419	
退 職		53,200	61,343	30,257	22,081	27,490	
出 産 育 児 一 時 金		12,900	17,580	13,740	14,580	14,643	
葬 祭 費		8,190	8,250	1,830	1,080	1,650	
老人保健医療費拠出金		539,923	533,317	103,653	49,656	26	
共 同 事 業 拠 出 金		191,478	353,570	420,826	390,686	418,783	
介 護 納 付 金		169,557	160,338	143,787	137,552	138,821	
後期高齢者支援金等		—	—	341,777	377,698	330,904	
前期高齢者納付金等		—	—	460	1,074	578	

資料：保健課

(3) 国民健康保険の受診率状況

(単位：%)

区 分	年 度	平成					
		1 7	1 8	1 9	2 0	2 1	2 2
一 般		831.18	838.98	858.86	1,038.53	1,062.67	1,068.32
退 職		1,389.70	1,377.24	1,425.93	1,223.25	1,106.86	1,115.98
老 人		1,847.81	1,849.92	1,884.93	—	—	—

※ 受診率 = $\frac{\text{年間の受診件数}}{\text{当該年度の平均被保険者数}}$

資料：保健課

(4) 8市国民健康保険税(料)比較表

平成23年度(単位：%・円)

市 別		平成23年度(単位：%・円)							
区 分		善通寺市	高松市	丸亀市	坂出市	観音寺市	さぬき市	東かがわ市	三豊市
療 分	所 得 割	7.0	6.0	7.2	6.7	7.0	7.0	6.9	5.5
	資 産 割	23.0	15.0	18.0	23.0	24.0	30.0	34.7	28.0
	均 等 割	27,000	24,000	27,000	24,000	27,000	27,000	26,400	22,000
	平 等 割	25,000	18,800	27,000	24,000	28,000	27,000	23,100	22,000
	課 税 限 度 額	470,000	510,000	510,000	500,000	510,000	510,000	510,000	510,000
支 援 分	所 得 割	1.00	1.50	1.80	1.60	2.00	1.50	1.30	1.50
	資 産 割	4.80	6.00	3.00	6.00	5.00	6.00	6.90	7.00
	均 等 割	5,000	6,000	5,500	6,000	7,200	6,000	4,800	5,000
	平 等 割	4,000	4,800	5,000	6,000	4,500	4,500	4,500	6,000
	課 税 限 度 額	120,000	140,000	140,000	130,000	140,000	140,000	140,000	140,000
介 護 分	所 得 割	2.00	1.40	1.50	1.50	0.80	1.30	1.10	1.15
	資 産 割	7.00	6.50	6.00	6.00	3.70	7.00	7.00	5.00
	均 等 割	9,000	6,600	7,800	8,000	6,200	8,000	8,100	6,800
	平 等 割	7,000	4,200	4,300	5,000	4,000	4,500	4,800	4,000
	課 税 限 度 額	90,000	120,000	120,000	100,000	120,000	120,000	120,000	120,000
納 期 の 回 数		6	8	6	8	4	6	4	8

資料：税務課

45 老人医療給付費・後期高齢者医療費等事業経理状況

(1) 老人医療給付費等経理状況

(単位：人・円・件・%)

区 分	年 度	平成			
		1 9	2 0	2 1	2 2
受 給 者 数		4,609	4,612	0	0
費 用 額	医 療 給 付 分	3,789,189,092	340,415,456	69,320	0
	件 数	125,928	10,834	3	0
	医 療 支 給 分	48,551,545	9,212,553	0	0
	件 数	8,996	2,037	0	0
	総 費 用 額	3,837,740,637	349,628,009	69,320	0
	件 数	134,924	12,871	3	0
一 人 当 たり		832,662	75,808	0	0
他 法 負 担 額		0	0	0	0
一 部 負 担 額		343,546,633	24,408,128	7,796	0
老 人 保 健 負 担 分		3,494,194,004	325,219,881	61,524	0
一 人 当 たり		758,124	70,516	0	0
受 診 率		2,927.4	279.0	0.0	0.0

※ 受診率 = $\frac{\text{年間の受診件数}}{\text{当該年度の平均被保険者数}}$ 資料：保健課
 後期高齢者医療制度が平成20年4月に創設されたため、平成21年度からの老人医療の経理は過誤分となる。

(2) 後期高齢者医療費等事業状況

(単位：人・円・件・%)

区 分		年 度		
		平成 2 0	2 1	2 2
受 給 者 数		4,609	4,685	4,712
費 用 額	医 療 給 付 分	3,433,055,906	4,032,980,616	4,287,496,784
	件 数	114,989	128,533	130,383
	医 療 支 給 分	35,608,973	37,371,007	35,742,692
	件 数	3,326	3,494	3,426
	総 費 用 額	3,468,664,879	4,070,351,623	4,323,239,476
	件 数	118,315	132,027	133,809
一 人 当 た り		752,585	868,805	917,496
他 法 負 担 額		0	0	0
一 部 負 担 額		425,287,703	486,859,269	499,082,645
後 期 高 齢 者 医 療 負 担 分		3,043,377,176	3,583,492,354	3,824,156,831
一 人 当 た り		660,312	764,886	811,578
受 診 率		2,567.0	2,818.1	2,839.7

資料：保健課
香川県後期高齢者医療広域連合提供

後期高齢者医療は、平成20年4月から新たに創設されたので、平成20年度は平成20年4月から平成21年2月までの11ヶ月分で、平成21年度からは12ヶ月分である。

$$\text{※ 受診率} = \frac{\text{年間の受診件数}}{\text{当該年度の平均被保険者数}}$$

46 介護保険の状況

(1) 第1号被保険者数の状況

(単位：人)

区 分	年 度				
	平成 1 8	1 9	2 0	2 1	2 2
6 5歳以上7 5歳未満	4,135	4,048	4,045	4,047	3,911
7 5歳以上	4,305	4,466	4,552	4,645	4,676
計	8,440	8,514	8,597	8,692	8,587

資料：高齢者課

(2) 要介護（要支援）認定者数の状況

(単位：人、%)

区 分	年 度				
	平成 1 8	1 9	2 0	2 1	2 2
要支援1（要支援）	246	238	267	278	282
（うち第2号被保険者）	(11)	(6)	(7)	(8)	(7)
要支援2	87	103	108	139	166
（ ” ）	(8)	(7)	(9)	(9)	(8)
要介護1	214	228	239	225	232
（ ” ）	(5)	(6)	(5)	(4)	(5)
要介護2	131	161	139	158	188
（ ” ）	(4)	(6)	(5)	(4)	(5)
要介護3	161	169	196	188	151
（ ” ）	(4)	(4)	(5)	(3)	(1)
要介護4	82	98	99	120	141
（ ” ）	(3)	(1)	(1)	(3)	(5)
要介護5	105	114	100	99	103
（ ” ）	(3)	(1)	(1)	(2)	(1)
計	1,026	1,111	1,148	1,207	1,263
（ ” ）	(38)	(31)	(33)	(33)	(32)
第1号被保険者に係る 要介護（要支援）認定率	11.7%	12.7%	13.0%	13.5%	14.3%

資料：高齢者課

(3) 保険給付費等の状況

(単位：円)

区 分	年 度				
	平成 1 8	1 9	2 0	2 1	2 2
介護サービス等諸費	1,489,515,245	1,456,928,246	1,558,212,346	1,594,265,573	1,598,913,231
介護予防（支援）サービス等諸費	73,369,721	126,062,243	136,602,236	153,293,597	164,833,480
高額介護サービス等費	31,219,506	27,996,961	31,149,912	34,129,722	33,478,874
高額医療合算介護サービス費					9,372,380
特定入所者介護サービス等費	81,096,460	81,264,250	81,223,880	84,283,650	78,684,800
審査支払手数料	2,224,330	2,206,660	2,293,870	2,329,780	2,473,420
保険給付費 計	1,677,425,262	1,694,458,360	1,809,482,244	1,868,302,322	1,887,756,185
介護予防事業費	12,286,848	17,820,567	41,184,440	36,162,486	32,512,493
包括的支援事業・任意事業	13,899,155	16,888,740	24,061,002	21,427,246	18,429,777
地域支援事業 計	26,186,003	34,709,307	65,245,442	57,589,732	50,942,270
総計	1,703,611,265	1,729,167,667	1,874,727,686	1,925,892,054	1,938,698,455

資料：高齢者課

47 ごみ収集実績及び処理経費の状況

(1) 収集実績

(単位：t)

区 分		年 度		平成					
		1 8	1 9	2 0	2 1	2 2			
全市人口（4月1日）（人）				35,203	35,273	34,991	34,663	34,077	
全市世帯（4月1日）（世帯）				13,302	13,398	13,443	13,428	13,291	
収 集 量	直 営	燃えるごみ		4,679	4,452	4,380	4,079	4,084	
		（うちし尿残渣）		(14)	(12)	(10)	(7)	(7)	
		燃えないごみ		1,960	1,704	1,663	1,492	1,432	
		（うち焼却残渣）		(832)	(750)	(813)	(706)	(708)	
		資源ごみ		2,734	2,589	2,338	2,047	2,036	
		計		8,527	7,983	7,558	6,905	6,837	
	持 込	燃えるごみ		1,923	1,801	1,969	1,619	1,473	
		燃えないごみ		61	37	17	28	63	
		計		1,984	1,838	1,986	1,647	1,536	
	小 計	燃えるごみ		6,588	6,241	6,339	5,691	5,550	
		燃えないごみ		1,189	991	867	814	787	
		資源ごみ		2,734	2,589	2,338	2,047	2,036	
		合 計		11,357	10,583	10,367	9,265	9,088	
	処 理 量	組 合 処 理	焼却処理口		6,602	6,253	6,349	5,698	5,557
			（うちし尿残渣）		(14)	(12)	(10)	(7)	(7)
埋立処分				2,021	1,741	1,680	1,520	1,495	
（うち焼却残渣）			(832)	(750)	(813)	(706)	(708)		
	リサイクルセンター	資源化		2,734	2,589	2,338	2,047	2,036	
その他	河川・下水溝等清掃	残土・ヘドロ		0	0	0	0	0	

資料：未来クルパーク 2 1

(2) 処理量及び処理経費（直営）

区 分		年 度		平成				
		1 8	1 9	2 0	2 1	2 2		
燃えるごみ	t			4,679	4,452	4,380	4,079	4,084
処理経費	円/t			52,965	57,235	53,812	52,195	53,564
燃えないごみ	t			1,960	1,704	1,663	1,492	1,432
処理経費	円/t			48,130	59,159	57,677	76,776	78,904
資源ごみ	t			3,268	3,092	2,548	2,324	2,312
処理経費	円/t			59,038	59,390	73,019	80,814	82,222

48 資源ごみ品目別回収量及び還元金額一覧表

(単位：円)

種 別		年 度				
		平成 1 8	1 9	2 0	2 1	2 2
駄 び ン	重量(kg)	177,800	266,495	226,820	209,900	202,010
	金 額	186,692	275,103	48,246	31,413	30,271
生 び ン	重量(kg)	21,676	17,343	17,041	15,462	15,154
	金 額	90,090	78,810	78,900	72,475	70,620
空 カ ン	重量(kg)	80,710	74,110	67,440	53,910	49,820
	金 額	1,697,253	2,418,294	2,671,853	915,667	1,228,446
金 属	重量(kg)	192,620	161,910	136,260	127,710	114,440
	金 額	3,490,778	4,708,584	4,540,754	2,047,924	2,698,027
紙	重量(kg)	1,754,680	1,632,240	1,501,160	1,281,660	1,298,390
	金 額	8,690,637	11,001,491	18,596,996	10,200,459	9,506,746
布	重量(kg)	85,860	87,580	79,700	83,590	74,150
	金 額	45,078	46,568	50,294	87,773	146,797
ア ル ミ	重量(kg)	52,160	49,790	48,650	45,270	43,670
	金 額	9,018,558	8,626,538	7,758,440	3,524,695	5,107,305
ペ ッ ト ボ ト ル	重量(kg)	69,716	75,736	69,200	61,760	54,420
	金 額	2,813,271	3,888,320	3,051,720	293,864	799,974
廃 天 ぷ ら 油	重量(ℓ)	17,324	7,713	17,225	7,995	7,898
	金 額	17,763	8,093	17,764	8,394	8,292
合 計	重量(kg)	2,435,222	2,365,204	2,146,271	1,879,262	1,852,054
	〃 (ℓ)	17,324	7,713	17,225	7,995	7,898
	金 額	26,050,120	31,051,801	36,814,967	17,182,664	19,596,478

資料：未来クルパーク 2 1

49 し尿収集量・処理量の推移

(単位：kl)

区 分		年 度				
		平成 1 8	1 9	2 0	2 1	2 2
全市人口（4月1日）（人）		35,203	35,273	34,991	34,663	34,077
全市世帯（4月1日）（世帯）		13,302	13,398	13,443	13,428	13,291
収集量	し尿（直営）	3,503	3,185	2,966	2,722	2,596
	浄化槽汚でい （許可業者）	2,808	2,774	2,730	2,519	2,335
	計	6,311	5,959	5,696	5,241	4,931
処理量	組 合 処 理	6,311	5,959	5,696	5,241	4,931

資料：未来クルパーク 2 1

50 火葬件数

(単位：件)

区分	年度	平成				
		18	19	20	21	22
市内		378	384	380	368	427
市外		0	2	3	2	3
計		378	386	383	370	430

「市外」は、斎場使用申請者の住所及び死亡者の死亡時における住所が善通寺市外である場合、「市内」は、それ以外の場合をいう。

資料：生活環境課

51 畜犬登録及び予防接種

(単位：頭)

年度 月	平成 2 1				2 2			
	登録	狂犬病予防注射		済票交付	登録	狂犬病予防注射		済票交付
		集合	自宅			集合	自宅	
4	96	809	558	1,369	72	775	481	1,258
5	28	0	298	327	33	0	327	367
6	24	0	119	127	24	0	147	152
7	13	0	75	79	14	0	58	59
8	9	0	19	28	7	0	13	28
9	3	0	13	36	11	0	35	52
10	14	0	27	28	18	0	44	46
11	21	0	40	40	10	0	12	12
12	13	0	18	18	3	0	6	6
1	10	0	25	27	3	0	5	5
2	1	0	1	1	1	0	2	2
3	12	0	55	56	0	0	0	58
計	244	809	1,248		196	775	1,130	
	(2,802) 年度登録数	2,057		2,136	(2,806) 年度登録数	1,905		2,045

資料：保健課

第 1 0 章 道路・公園・住宅

52 道路状况

各年4月1日現在 (単位：m・%)

区 分		年 次				
		平成 1 8	1 9	2 0	2 1	2 2
国	路 線 数	3	3	3	3	3
	実 延 長	15,969	15,969	13,213	13,213	13,213
	改 良 延 長	15,969	15,969	13,213	13,213	13,213
	改 良 率	100.00	100.00	100.00	100.00	100.00
	舗 装 済 延 長	15,969	15,969	13,213	13,213	13,213
	舗 装 率	100.00	100.00	100.00	100.00	100.00
道	橋 梁 状 況					
	箇 所 数	16	16	16	16	16
	内橋長15m以上	6	6	6	6	6
	延 長	363	365	628	628	628
県	路 線 数	16	16	16	16	16
	実 延 長	37,289	37,289	41,758	41,758	41,758
	改 良 延 長	35,504	35,504	39,970	39,970	39,970
	改 良 率	95.21	95.21	95.71	95.71	95.71
	舗 装 済 延 長	37,289	37,289	41,758	41,758	41,758
	舗 装 率	100.00	100.00	100.00	100.00	100.00
道	橋 梁 状 況					
	箇 所 数	49	48	53	53	53
	内橋長15m以上	4	4	6	6	6
	延 長	601	598	655	655	655
市	路 線 数	850	853	855	855	856
	実 延 長	332,441	332,065	332,818	332,683	333,145
	改 良 延 長	189,103	190,266	192,519	193,656	194,649
	改 良 率	56.88	57.29	57.84	58.21	58.42
	舗 装 済 延 長	309,325	308,902	310,580	310,941	311,451
	舗 装 率	93.04	93.02	93.31	93.46	93.48
道	橋 梁 状 況					
	箇 所 数	306	306	306	306	307
	内橋長15m以上	11	11	11	11	11
	延 長	1,415	1,415	1,412	1,412	1,415
総	路 線 数	869	872	874	874	875
	実 延 長	385,699	385,323	387,789	387,654	388,116
	改 良 延 長	240,576	241,739	245,702	246,839	247,832
	改 良 率	62.37	62.73	63.35	63.67	63.85
	舗 装 済 延 長	362,583	362,160	365,551	365,912	366,422
	舗 装 率	94.00	93.98	94.26	94.39	94.41
数	橋 梁 状 況					
	箇 所 数	371	370	375	375	376
	内橋長15m以上	21	21	23	23	23
	延 長	2,379	2,378	2,695	2,695	2,698

資料：土木課

53 都市計画道路の現況

平成23年4月1日現在（単位：m）

路線名	種別	計画幅員	計画延長	改良済延長	未改良延長
金蔵寺中村線	幹線道路	25.0	2,360	2,360	—
金蔵寺琴平線	〃	25.0	7,120	4,320	2,800
上吉田与北線	〃	22.0	620	620	—
善通寺金蔵寺線	〃	20.0	2,320	—	2,320
善通寺豊浜線	〃	20.0	1,015	1,015	—
片原町線	〃	18.0	1,580	767	813
本郷通赤門線	〃	{ 18.0 14.0	1,360	726	634
大通線	〃	{ 16.0 20.0 22.0	3,000	1,520	1,480
中筋西務主線	〃	16.0	530	—	530
善通寺琴平線	〃	15.0	520	—	520
生野線	〃	15.0	1,020	1,020	—
善通寺荘内線	〃	11.0	1,950	1,950	—
佐伯町線	〃	11.0	1,450	—	1,450
曙町線	〃	11.0	1,250	461	789
新栄町線	〃	11.0	470	—	470
大和町線	〃	11.0	145	30	115
善通寺多度津線	区画道路	8.0	840	320	520
京町線	〃	8.0	470	470	—
計			28,020	15,579	12,441

資料：都市計画課

54 都市公園の状況

平成23年4月1日現在 (単位: m²)

名 称	面 積	
片原町児童公園	1,686.26	文京町三丁目942番6ほか
皇子児童公園	1,049.77	上吉田町一丁目667番4ほか
中央児童公園	891.00	文京町四丁目648番2
御野立公園	11,315.00	与北町1322番1ほか
金蔵寺児童公園	999.73	金蔵寺町1160番
善通寺児童公園	5,970.00	善通寺町三丁目622番1
朝比奈運動公園	25,512.00	弘田町1847番ほか
丸山町住宅緑地	3,703.89	善通寺町2069番8ほか
本郷通公園	803.18	上吉田町四丁目1197番1ほか
大谷公園	2,093.00	善通寺町2958番1
香色山児童公園	2,667.00	善通寺町1053番ほか
香色山ふれあい公園	6,058.00	善通寺町1050番1
二頭親水公園	700.00	生野町1085番ほか
未来クルパーク21親水公園	3,375.00	原田町45番ほか
王墓山古墳公園	6,660.00	善通寺町1785番1ほか
宮が尾古墳公園	2,075.00	善通寺町3214番45ほか
吉原ボランティア公園	1,075.00	吉原町1651番ほか
竜川ボランティア公園	995.18	原田町268番1ほか
筆岡ボランティア公園	2,509.00	弘田町323番
東部池ノ前ボランティア公園	1,473.00	稲木町844番1ほか
鉢伏ふれあい公園	75,031.67	与北町2055番1ほか
丸山やすらぎ広場	2,987.84	善通寺町2069番24ほか
「善通寺五岳の里」市民集いの丘公園	44,801.83	吉原町918番地1ほか
合 計	204,432.35	

※片原町児童公園・丸山やすらぎ広場の一部は財務省（四国財務局）から土地を無償で借り受けて設置しています。

資料：都市計画課

55 建築確認申請状況

(単位: 件・m²)

区分 年次	総 数		住 宅		工 業		商 業		そ の 他	
	件数	面積	件数	面積	件数	面積	件数	面積	件数	面積
12	250	47,712	199	29,586	1	72	24	10,007	26	8,047
13	243	46,543	177	31,342	5	1,067	20	8,009	41	6,125
14	195	32,864	137	18,533	3	779	21	4,137	34	9,415
15	157	27,507	114	16,293	3	1,844	13	2,408	27	6,962
16	140	30,158	112	16,543	1	696	9	2,534	18	10,385
17	50	6,018	37	4,826	0	0	2	355	11	837
18	37	9,145	17	2,225	6	1,768	3	830	11	4,322
19	21	11,339	11	1,904	1	2,093	3	613	6	6,729
20	19	4,341	3	527	0	0	3	1,604	13	2,210
21	21	3,690	5	484	3	167	2	364	11	2,675
22	13	9,460	7	1,006	0	0	0	0	6	8,454

※件数は善通寺市届出分のみ

資料：都市計画課

56 住宅の状況

(1) 住宅数（種類・構造・建築時期別）

(単位：戸)

区分 建築の時期	総数	住宅の種類		構造				
		専用住宅	店舗その他の併用住宅	木造	防火木造	鉄筋・鉄骨コンクリート造	鉄骨造	その他
住宅総数	13,040	12,580	450	6,510	2,530	3,110	830	60
昭和35年以前	1,050	970	70	920	110	20	—	—
昭和36年～45年	1,050	1,030	20	790	150	110	—	—
昭和46年～55年	2,940	2,780	150	1,780	500	610	40	10
昭和56年～平成2年	2,790	2,690	100	1,320	480	790	200	10
平成3年～7年	1,360	1,320	50	490	290	450	140	—
平成8年～12年	1,800	1,780	20	560	400	620	190	40
平成13年～17年	1,420	1,380	40	430	370	410	220	—
平成18年～20年9月	520	520	—	190	230	70	20	—

資料：平成20年住宅・土地統計調査

※ ここに掲げた統計表は標本調査による推定値であるため、1の位を四捨五入して10の位までを有効数字として表した。したがって、表中の個々の数字の合計が必ずしも総数と一致しない。

(2) 住居別世帯状況

区分	世帯数	世帯人員	1世帯当たり		1人当たり 延べ面積 (㎡)
			人員	延べ面積 (㎡)	
住宅に住む一般世帯	13,136	33,421	2.54	109.6	43.1
・主世帯	12,881	32,779	2.54	110.6	43.5
持ち家	8,296	23,775	2.87	145.4	50.7
公営・公団公社の借家	667	1,440	2.16	56.4	26.1
民営借家	3,352	6,219	1.86	43.8	23.6
給与住宅	566	1,345	2.38	60.5	25.5
・間借り	255	642	2.52	60.6	24.1
その他の一般世帯	94	107	1.14	—	—

資料：平成17年国勢調査

57 市営住宅の状況

平成23年1月1日現在（単位：戸）

区分 建設年度	公 営 住 宅					改良住宅	その他 住 宅	計
	旧 法 第 一 種		旧 法 第 二 種		新法公営	非木造		
	木 造	非木造	木 造	非木造	非木造			
昭和25年度以前	36	—	—	—	—	—	—	36
26～30	12	—	—	—	—	—	1	13
31～35	5	—	—	—	—	—	—	5
36～40	8	—	—	37	—	—	—	45
41	—	—	—	—	—	—	—	0
42	—	—	—	12	—	—	—	12
44	—	—	—	4	—	—	—	4
45	—	10	—	5	—	—	—	15
46	—	9	—	5	—	40	—	54
47	—	12	—	6	—	16	—	34
48	—	20	—	—	—	30	—	50
49	—	12	—	—	—	11	—	23
50	—	—	—	—	—	7	—	7
51	—	8	—	—	—	39	—	47
52	—	—	—	—	—	32	—	32
53	—	—	—	—	—	60	—	60
54	—	16	—	—	—	44	—	60
55	—	—	—	—	—	11	—	11
56	—	—	—	—	—	2	—	2
57	—	—	—	—	—	12	—	12
60	—	—	—	12	—	—	—	12
61	—	—	—	12	—	6	—	18
62	—	—	—	12	—	—	—	12
63	—	—	—	12	—	—	—	12
平成 元	—	—	—	4	—	—	—	4
3	—	—	—	12	—	—	—	12
4	—	—	—	10	—	—	—	10
5	—	—	—	4	—	—	—	4
9	—	16	—	32	—	—	—	48
10	—	—	—	—	48	—	—	48
14	—	—	—	—	48	—	—	48
合 計	61	103	0	179	96	310	1	750

資料：建築住宅課

第 1 1 条 電気・ガス・上下水道

58 電気の需要状況

(単位：口・MWH)

区 分		年 度				
		平成 1 8	1 9	2 0	2 1	2 2
契約口数	電 灯	18,768	18,722	18,652	18,650	18,996
	電 力	3,235	3,168	3,070	2,965	2,920
	計	22,003	21,890	21,722	21,615	21,916
使用量	電 灯	80,389	83,266	82,280	81,025	87,724
	電 力	118,365	117,723	114,732	111,534	117,114
	業 務 用 電 力	55,129	55,055	55,204	53,893	57,131
	小 口 電 力	30,308	30,210	28,726	28,051	30,579
	大 口 電 力	26,495	26,262	24,893	24,175	24,743
	深 夜 電 力	5,479	5,215	4,944	4,625	4,388
	そ の 他 電 力	954	981	965	790	273

※ 業務用電力：学校・病院等

小口電力：製造工場等（契約電力 500Kw未満）

大口電力：製造工場等（契約電力 500Kw以上）

深夜電力：電気温水器等

その他電力：臨時・農事用等

〔平成21年度までは大麻町の一部を除き
多度津町葛原の一部を含む〕

資料：四国電力(株)丸亀営業所

左記項目の使用量は電力分の内訳(再掲)となります。

59 都市ガスの需要状況

(単位：1,000MJ/m³・戸)

区 分		年				
		平成 1 8	1 9	2 0	2 1	2 2
ガス販売量	家 庭 用	29,285	28,411	27,196	26,963	25,766
	商 業 用	3,985	3,479	3,158	3,064	2,854
	工 業 用	1,827	2,037	1,159	1,126	1,375
	そ の 他	13,556	14,185	13,746	13,484	14,634
	総 数	48,653	48,112	45,259	44,637	44,629
メ ー タ ー 取 付 数		3,380	3,280	3,262	3,199	3,275

資料：四国ガス(株)

60 プロパンガスの消費状況

(単位：戸・t)

区 分		年				
		平成 1 8	1 9	2 0	2 1	2 2
家庭用業務用	戸 数	5,575	6,209	6,320	6,304	6,158
	消 費 量	1,304	1,544	1,496	1,491	1,554
工 業 用	戸 数	9	9	8	8	7
	消 費 量	26	30	30	30	27
総 数	戸 数	5,584	6,218	6,328	6,312	6,165
	消 費 量	1,330	1,574	1,526	1,521	1,581

※ 善通寺市内所在の事業所の扱数量

資料：(社)香川県エルピーガス協会

61 上水道の状況

(単位：人・戸・%・m³)

区 分		年 度				
		平成 1 7	1 8	1 9	2 0	2 1
給水区域内人口		35,203	35,273	34,991	34,663	34,077
給水人口		34,614	34,724	34,388	34,203	33,764
給水戸数		13,062	13,203	13,226	13,257	13,189
普及率		98.33	98.44	98.28	98.67	99.08
年間配水量	地下水	2,344,350	2,512,180	2,296,995	2,676,451	2,626,496
	満濃用水受水量	1,207,780	489,760	236,720	137,460	20,288
	県営水道受水量	1,288,621	1,352,317	1,668,511	1,403,879	1,513,943
	計	4,840,751	4,354,257	4,202,226	4,217,790	4,160,727
年間有収水量		3,791,014	3,793,103	3,787,041	3,715,729	3,676,914
有収率		78.31	87.11	90.12	88.10	88.37
1日平均配水量		13,262	11,924	11,481	11,556	11,399
1日最大配水量		15,658	14,376	13,221	13,124	12,776
1日最小配水量		11,557	9,791	9,571	9,606	10,187

資料：水道課

62 用途別有収水量の推移

(単位：m³)

区 分		年 度					
		1 7	1 8	1 9	2 0	2 1	
家	庭	用	2,762,516	2,757,070	2,750,332	2,700,699	2,696,198
団	体	用	506,563	515,611	528,058	519,438	500,785
営	業	用	458,715	464,117	453,689	442,454	426,538
工	場	用	52,970	45,401	43,924	42,517	43,943
湯	屋	用	0	0	0	0	0
臨	時	用	1,905	2,197	2,330	1,752	1,637
そ	の	他	8,345	8,707	8,708	8,869	7,813
計			3,791,014	3,793,103	3,787,041	3,715,729	3,676,914

資料：水道課

63 公共下水道計画(汚水)

区 分	全体計画	第1期計画	第2期計画	第3期計画	第4期計画
計画排水面積 (ha)	1,148	186.6	402.6	101.6	159.0
計画人口 (人)	19,400	6,280	9,845	985	1,200
管渠延長 (m)	183,320	41,908	51,702	17,620	17,590
排除方法	分流式	分流式	分流式	分流式	分流式
工事期間		昭和60年度～ 平成10年度	平成10年度～ 平成15年度	平成15年度～ 平成18年度	平成18年度～ 平成23年度

資料：下水道課

64 供用開始別下水道整備状況

平成23年3月31日現在

年度	供用開始 年月日	行政 人口 ^a (人)	整備済面積 (ha)		処 理 区 域 内						水洗化		水洗化率(%)		普 及 率 (%) a/c
					面積 (ha)		戸数 (戸) ^b		人口 (人) ^c		戸 数 (戸) ^d	人 口 (人) ^e	戸 数 d/b	人 口 e/c	
					単 計	通 計	単 計	通 計	単 計	通 計					
11	12.3.31	35,630	54.95	287.04	54.95	287.04	462	4,734	1,216	10,869	3,337	7,934	70.5	73.0	30.5
12	13.3.30	35,327	31.39	318.43	31.39	318.43	500	5,234	1,175	12,044	3,686	8,741	70.4	72.6	34.1
13	14.3.29	35,208	64.55	382.98	64.55	382.98	618	5,852	1,413	13,457	4,171	9,821	71.3	73.0	38.2
14	15.3.31	35,161	70.52	453.50	70.52	453.50	587	6,439	1,521	14,978	4,723	11,141	73.3	74.4	42.6
15	16.3.31	34,980	42.78	496.28	42.78	496.28	358	6,797	826	15,804	5,084	12,149	74.8	76.9	45.2
16	17.3.31	34,970	66.32	562.60	66.32	562.60	399	7,196	769	16,573	5,494	13,351	76.3	80.6	47.4
17	18.3.31	34,786	50.75	613.35	50.75	613.35	411	7,607	628	17,201	5,971	14,353	78.5	83.4	49.4
18	19.3.31	34,816	47.43	660.78	47.43	660.78	187	7,794	372	17,573	6,345	15,135	81.4	86.1	50.5
19	20.3.31	34,540	7.58	668.36	7.58	668.36	42	7,836	69	17,642	6,664	15,915	85.0	90.2	51.1
20	21.3.31	34,229	17.19	685.55	17.19	685.55	96	7,932	178	17,820	6,942	16,467	87.5	92.4	52.1
21	22.3.31	33,650	12.89	702.86	12.89	702.86	93	8,066	216	18,109	7,128	16,812	88.4	92.8	53.8
22	23.3.31	33,511	13.39	716.25	13.39	716.25	184	8,250	363	18,472	7,303	17,152	88.5	92.9	55.1

資料：下水道課

第 1 2 章 交通・公害・災害

6 5 市内の交通事故発生状況

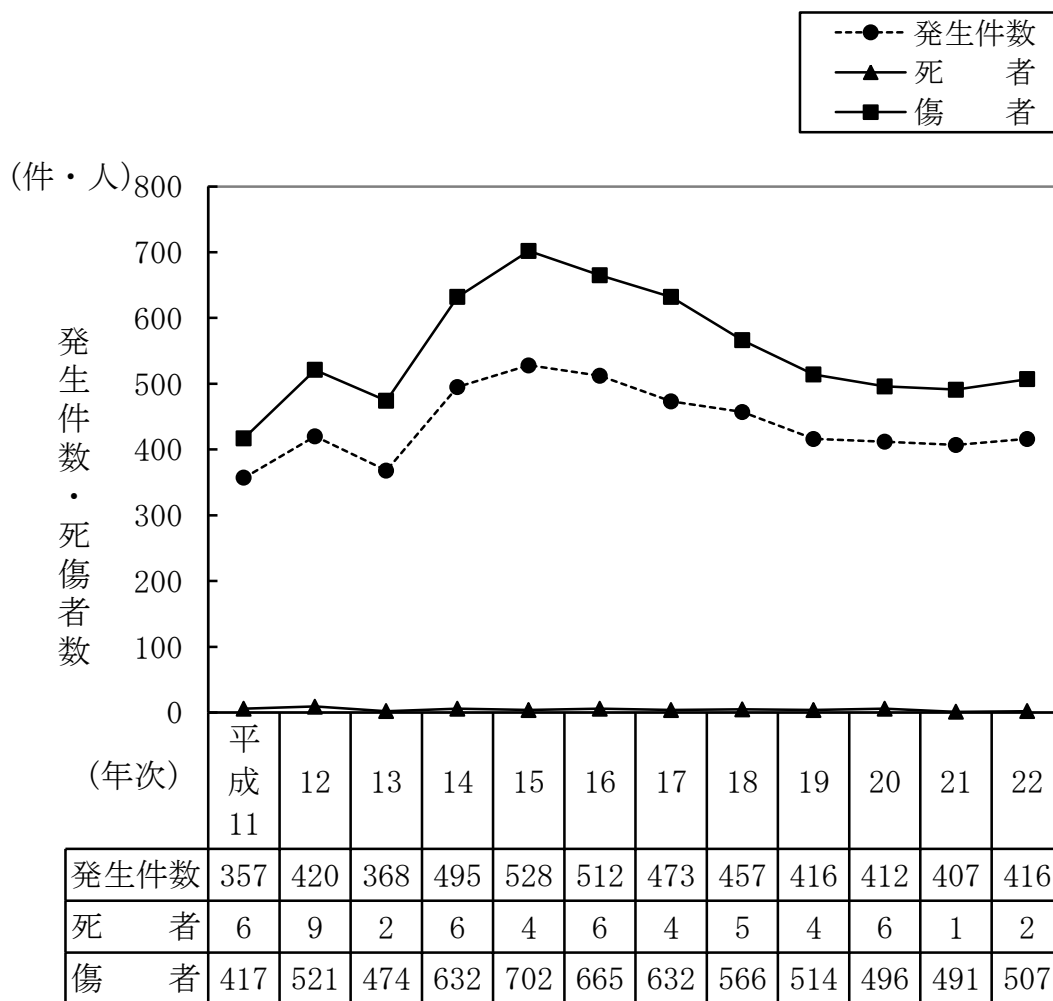

資料：善通寺警察署

66 JR善通寺駅の利用状況

(単位：人・%)

区 分		普通旅客	定期旅客	合 計	対前年度比
年 度					
平成	元	284,859	580,066	864,925	104.1
	2	283,538	620,695	904,233	104.5
	3	294,362	657,870	952,232	105.3
	4	290,430	689,928	980,358	103.0
	5	285,270	731,453	1,016,723	103.7
	6	267,195	721,140	988,335	97.2
	7	264,158	711,184	975,342	98.7
	8	257,854	677,496	935,350	95.9
	9	249,295	658,825	908,120	97.1
	10	233,722	638,624	872,346	96.1
	11	226,395	629,132	855,527	98.1
	12	211,929	569,889	781,818	91.4
	13	206,881	529,804	736,685	94.2
	14	200,020	502,970	702,990	95.4
	15	198,560	492,020	690,580	98.2
	16	192,355	496,765	689,120	99.8
	17	188,340	474,865	663,205	96.2
	18	194,180	463,185	657,365	99.1
	19	183,732	458,964	642,696	97.8
	20	177,025	440,555	617,580	96.1
	21	159,870	422,670	582,540	94.3
	22	147,095	403,690	550,785	94.5

資料：JR善通寺駅

67 自動車登録台数

(1) 自動車登録台数の推移

(単位：台)

区 分	年 度				
	平成 1 8	1 9	2 0	2 1	2 2
貨 物 車	1,655	1,619	1,501	1,478	1,466
普通車	565	563	541	549	562
小型車	1,085	1,051	955	920	891
被けん引車	5	5	5	9	13
乗 合 車	66	68	62	52	62
乗 用 車	11,454	11,174	10,999	10,903	10,865
普通車	4,088	4,093	4,069	4,139	4,250
小型車	7,366	7,081	6,930	6,764	6,615
特種自動車	449	454	420	437	434
特種車	394	400	364	383	382
大型特殊車	55	54	56	54	52
総 数	13,624	13,315	12,982	12,870	12,827

資料：四国運輸局香川運輸支局

(2) 軽自動車等の登録台数の推移

各年4月1日現在 (単位：台)

区 分	年 次					
	平成 1 9	2 0	2 1	2 2	2 3	
原動機付 自転車	50cc 以下	2,840	2,766	2,692	2,610	2,491
	51cc～ 90cc	629	612	587	547	494
	91cc～ 125cc	186	193	210	230	238
軽自動車	二輪車 <small>※平成22年度からトレーを含む</small>	367	401	395	404	402
	三輪車	2	1	1	1	1
	四輪乗用車	7,015	7,279	7,498	7,696	7,894
	四輪貨物車	4,318	4,146	4,150	4,055	3,981
農 耕 作 業 車	911	907	873	849	852	
小 型 特 殊 車	60	62	59	61	60	
二輪小型自動車	396	418	408	403	411	
ミ ニ カ ー	19	29	34	33	40	
計	16,630	16,743	16,907	16,889	16,864	

資料：税務課

68 公害の状況

(1) 苦情受付・処理件数

(単位：件)

区 分	年 度		平成				
			1 8	1 9	2 0	2 1	2 2
受付件数	総 数		64	88	74	80	96
	大 気 汚 染		3	4	—	—	—
	水 質 汚 濁		3	8	7	2	3
	土 壌 汚 染		3	—	—	—	—
	騒 音		1	4	—	2	7
	振 動		—	—	—	—	—
	地 盤 沈 下		—	—	—	—	—
	悪 臭		17	13	4	5	2
	そ の 他		37	59	63	71	84
処理件数	総 数		64	88	74	80	96
	直 接 処 理		59	73	61	57	77
	他 へ 移 送	他 市 町・県	—	—	—	—	—
		警 察	1	6	6	17	15
		国 の 機 関	4	9	7	6	4
		他 の 機 関	—	—	—	—	—
	翌年度へ繰越		—	—	—	—	—

資料：生活環境課

(2) 公害発生源・種類別件数

(単位：件)

種類・年度		大気汚染				水質汚濁				騒音				悪臭				その他				合計			
		19	20	21	22	19	20	21	22	19	20	21	22	19	20	21	22	19	20	21	22	19	20	21	22
発生源																									
製造事業所	食料品					2																0	2	0	0
	木材・木製品 家具									1												0	0	1	0
	パルプ・紙製品																					0	0	0	0
	鉄鋼・非鉄金属 金属製品																					0	0	0	0
	その他	1				1	3			1				1	2							4	5	0	0
修理工場								1													0	0	0	1	
建築・土木工事									1			3								1	1	0	0	4	
牧畜・養豚場 養鶏																					0	0	0	0	
娯楽・遊興 スポーツ施設																					0	0	0	0	
家庭生活								1			1			1	2	1		1	4		0	2	6	3	
商店・飲食店							1				1	1		1		1		1		1	0	2	2	3	
その他の	クリーニング・浴場業 理・美容業																					0	0	0	0
	廃品回収業																					0	0	0	0
	農作業															1						0	0	1	0
他						2	1	1			2		1		2		82	61	67	82	83	63	70	85	
不明																					0	0	0	0	
合計		1	0	0	0	1	7	2	3	2	0	2	7	2	4	5	2	82	63	71	84	88	74	80	96

資料：生活環境課

69 火災の発生状況

(1) 年次別

(単位：件・人・㎡・a・千円)

区分	年次	平成				
		18	19	20	21	22
出火件数	建物	4	5	7	5	10
	林野	—	1	—	—	—
	車両	1	1	2	4	2
	その他	1	—	5	2	4
	計	6	7	14	11	16
死傷者	死者	2	—	—	1	—
	傷者	—	2	4	2	3
焼損面積	建物	562	448	188	234	1,129
	林野	—	—	—	—	—
損害額	建物	23,685	29,449	11,698	10,331	46,189
	林野	—	—	—	—	—
	車両	1,057	10	267	1,219	176
	その他	114	—	56	—	18
	計	24,856	29,459	12,021	11,550	46,383

資料：消防本部

(2) 月別

平成22年 (単位：件・人・㎡・a・千円)

区分	出火件数					死傷者		焼損面積		損害額					
	建物	林野	車両	その他	計	死者	傷者	建物	林野	建物	林野	車両	その他	計	
1			1		1									87	87
2	1				1		2	201		8,084					8,084
3	2				2			151		5,286					5,286
4	2				2		1	754		29,797					29,797
5					0										0
6					0										0
7				2	2								18		18
8	1			1	2			18		2,529					2,529
9	3				3			4		480					480
10					0										0
11	1				1			1		8					8
12			1	1	2					5		89			94
計	10	0	2	4	16	0	3	1,129	0	46,189	0	176	18		46,383

資料：消防本部

(3) 原因別

(単位：件)

区 分	年 次	平成				
		1 8	1 9	2 0	2 1	2 2
たばこ	こ	—	1	—	—	2
たき火	火	1	—	3	2	4
火遊び	び	—	—	1	—	—
こんろ	ろ	—	1	5	—	1
放火	火	1	1	—	3	—
放火の疑い	い	—	1	1	1	1
風呂かまど	ど	—	1	—	—	1
ストーブ	ブ	2	—	—	1	—
マッチ・ライター	ター	—	—	—	—	—
煙突・煙道	道	—	—	—	—	—
電灯・電話等の配線	線	—	—	—	2	1
電気機器	器	1	—	1	—	—
灯	火	—	1	—	—	1
取	灰	—	—	—	—	—
焼却炉の火の粉	粉	—	—	—	—	—
溶接機・切断機	機	—	—	—	—	—
交通機関内配線	線	—	—	—	—	—
内燃機関	関	—	—	—	—	—
その他	他	1	1	1	2	3
不明・調査中	中	—	—	2	—	2
計		6	7	14	11	16

資料：消防本部

70 消防団の状況

(1) 階級別団員数

平成23年1月1日現在 (単位：人)

区 分	団 長	副 団 長	分 団 長	副分団長	部 長	班 長	団 員
団 本 部	1	2	—	—	1	2	14
本 部 分 団	—	—	1	1	2	5	18
第 1 分 団	—	—	1	1	2	5	21
第 2 分 団	—	—	1	1	2	6	26
第 3 分 団	—	—	1	1	2	5	20
第 4 分 団	—	—	1	1	2	6	26
第 5 分 団	—	—	1	1	3	10	37
第 6 分 団	—	—	1	1	3	10	38
第 7 分 団	—	—	1	1	2	6	26
第 8 分 団	—	—	1	1	2	6	26
計	1	2	9	9	21	61	252

(2) 消防機械保有数

平成23年1月1日現在 (単位：台)

所 属	種 別	ポ ン プ 自 動 車	小 型 ポ ン プ 付 積 載 車	指 揮 広 報 車 等
団 本 部		—	—	2
本 部 分 団		1	—	—
第 1 分 団		1	—	—
第 2 分 団		—	2	—
第 3 分 団		—	1	—
第 4 分 団		—	2	—
第 5 分 団		—	3	—
第 6 分 団		—	3	—
第 7 分 団		—	2	—
第 8 分 団		—	2	—
計		2	15	2

資料：消防本部

※ 平成22年より小型ポンプ積載自動車と小型ポンプを
を統合し、小型ポンプ付積載車として記載した。

71 救急出場状況

(単位：件・人)

区分		年次	平成				
			18	19	20	21	22
急病	出場件数		756	752	812	723	909
	搬送人員		710	690	752	654	819
交通事故	出場件数		214	228	252	191	216
	搬送人員		227	228	263	190	219
一般負傷	出場件数		145	200	180	185	197
	搬送人員		139	195	171	179	183
自損行為	出場件数		27	21	17	15	21
	搬送人員		18	13	12	6	14
加害	出場件数		13	8	11	7	10
	搬送人員		11	9	8	7	8
労働災害	出場件数		17	8	10	19	15
	搬送人員		17	8	8	19	15
運動競技	出場件数		14	17	11	13	11
	搬送人員		15	17	11	14	11
水難	出場件数		4	0	2	0	1
	搬送人員		0	0	2	0	0
火災	出場件数		2	2	1	0	4
	搬送人員		3	2	2	0	3
自然災害	出場件数		0	0	0	0	0
	搬送人員		0	0	0	0	0
その他	出場件数		189	156	195	196	180
	搬送人員		179	146	180	185	169
計	出場件数		1,381	1,392	1,491	1,349	1,564
	搬送人員		1,319	1,308	1,409	1,254	1,441

資料：消防本部

第 1 3 章 教 育 · 文 化

72 学校の状況

(1) 幼稚園・小学校・中学校の状況

各年5月1日現在（単位：人・園・校・学級）

区 分		年 次	平成				
			1 9	2 0	2 1	2 2	2 3
幼 稚 園	園 数		9(1)	9(1)	9(1)	9(1)	9(1)
	園 児 数		710(60)	702(49)	680(33)	711(35)	741(44)
	教 員 数		52(6)	53(6)	50(6)	51(5)	59(5)
小 学 校	学 校 数		8	8	8	8	8
	学 級 数		82	86	82	87	91
	児 童 数		1,799	1,823	1,801	1,769	1,743
	教 員 数		153	158	137	139	143
中 学 校	学 校 数		2	2	2	2	2
	学 級 数		29	28	28	29	30
	生 徒 数		828	795	784	756	774
	教 員 数		74	73	67	71	73

※（ ）はうち私立幼稚園数および園児・教員数

資料：教育総務課

(2) 幼稚園施設の状況

平成23年5月1日現在（単位：人・㎡）

区 分	学 級 数	在 籍 者 数	職 員 数	園 舎 面 積	運 動 場 面 積	プ ール 設 置
中 央	6	118	9	1,072	784	1
東 部	5	103	8	1,176	1,209	1
西 部	3	58	7	699	1,790	1
南 部	3	55	5	742	760	1
竜 川	7	187	12	896	853	1
与 北	3	25	5	638	405	1
筆 岡	4	91	8	656	1,374	1
吉 原	3	60	8	790	1,271	1
聖 母	3	44	5	548	724	1

資料：教育総務課

(3) 小学校施設の状況

平成23年5月1日現在 (単位: 人・㎡)

区 分	学 級 数	在 籍 者 数	職 員 数	校 舎 面 積	運 動 場 面 積	屋 内 運 動 場 面 積	プ ール 設 置
中 央	14	295	29	4,254	11,156	1,108	1
東 部	15	281	22	3,559	6,439	987	1
西 部	8	144	18	3,040	3,511	729	1
南 部	9	171	17	2,902	4,060	728	1
竜 川	15	375	23	2,686	7,126	671	1
与 北	8	88	15	1,873	4,652	726	1
筆 岡	13	254	21	2,776	4,058	749	1
吉 原	9	135	18	2,836	6,115	742	1

資料: 教育総務課

(4) 中学校施設の状況

平成23年5月1日現在 (単位: 人・㎡)

区 分	学 級 数	在 籍 者 数	職 員 数	校 舎 面 積	運 動 場 面 積	屋 内 運 動 場 面 積	プ ール 設 置
東	18	470	38	5,381	10,534	1,186	1
西	12	304	42	5,253	8,917	1,338	1

資料: 教育総務課

(5) 高等学校・大学等の状況

各年5月1日現在 (単位: 人)

区 分	年	平成					
		1 7	1 8	1 9	2 0	2 1	2 2
高 等 学 校	学 校 数	3	3	3	3	2	2
	教 員 数 (本務者)	159	160	147	168	115	112
	生 徒 数	1,890	1,549	1,652	1,510	1,470	1,477
障 害 者 教 育 諸 学 校	学 校 数	1	1	1	1	1	1
	教 員 数 (本務者)	84	84	83	83	89	86
	学 生 数	111	115	104	109	130	128
短 期 大 学	学 校 数	1	0	0	0	0	0
	教 員 数 (本務者)	7	0	0	0	0	0
	学 生 数	18	0	0	0	0	0
大 学	学 校 数	1	1	1	1	1	1
	教 員 数 (本務者)	82	84	84	82	79	76
	学 生 数	1,906	1,918	1,861	1,685	1,582	1,438

資料: 学校一覧

73 市内中学校卒業後の進路状況

各年5月1日現在（単位：人・％）

区 分	年 次	平成				
		1 8	1 9	2 0	2 1	2 2
卒 業 者 総 数		259	273	282	261	239
進 学 者		255	261	262	250	229
教 育 訓 練 機 関 等 入 学 者		0	0	2	7	1
就 職 者		1	11	16	2	5
無 業 者 ・ そ の 他		3	1	2	2	4
通 学 及 び 入 学 者 の 内 就 職 し て い る 者 （ 再 掲 ）		0	0	0	0	2
進 学 率		98.45	95.60	92.90	95.79	95.82
就 職 率		1.15	4.02	5.67	0.77	2.09

資料：学校基本調査

74 学校給食の状況

(1) 食数及び金額

(単位：食・千円)

区 分	年 次	平成				
		1 8	1 9	2 0	2 1	2 2
幼 稚 園	食 数	130,929	128,458	127,825	124,613	135,804
	金 額	25,400	24,921	24,798	25,545	27,839
小 学 校	食 数	379,226	376,787	373,482	370,579	377,197
	金 額	81,534	81,009	80,299	85,233	86,646
中 学 校	食 数	159,069	158,197	147,499	148,134	144,268
	金 額	38,972	38,758	36,137	39,255	38,159
給 食 セ ン タ ー	食 数	6,157	6,481	6,461	6,813	6,536
	金 額	1,324	1,393	1,389	1,566	1,503
合 計	食 数	675,381	669,923	655,267	650,139	663,805
	金 額	147,230	146,081	142,623	151,601	154,148

資料：学校給食センター

(2) 一食当たり給食費の推移

(単位：円)

区 分	年 次	昭和				
		5 8 ~ 6 0	6 1 ~ 4	平 成 5 ~ 8	9 ~ 2 0	2 1 ~ 2 2
幼 稚 園		170	180	190	194	205
小 学 校		180	190	210	215	230
中 学 校		200	210	240	245	265

資料：学校給食センター

75 児童・生徒の体格

[男 子]

平成22年6月末現在 (単位: cm・kg)

区 分	身 長			体 重			座 高		
	全 国	香 川	善 通 寺	全 国	香 川	善 通 寺	全 国	香 川	善 通 寺
幼 年 長	110.7	110.1	109.4	19.0	18.8	18.8	61.9	61.9	61.6
小 学 1	116.7	116.4	116.4	21.4	21.4	21.4	64.9	64.9	65.0
2	122.5	121.7	122.4	24.0	23.6	24.3	67.6	67.3	67.6
3	128.2	127.9	128.5	27.2	27.1	27.5	70.3	70.2	70.6
4	133.5	132.9	133.1	30.5	29.8	31.2	72.7	72.2	72.5
5	138.8	138.2	137.1	34.1	33.5	33.0	74.9	74.5	73.8
6	145.0	144.3	144.3	38.4	38.1	38.8	77.6	77.4	77.3
中 学 1	152.4	152.3	152.0	44.1	44.3	45.9	81.3	81.2	81.2
2	159.7	158.9	159.7	49.2	50.0	51.9	85.0	84.6	85.4
3	165.1	164.8	165.3	54.4	54.3	57.0	88.1	87.9	88.0

[女 子]

区 分	身 長			体 重			座 高		
	全 国	香 川	善 通 寺	全 国	香 川	善 通 寺	全 国	香 川	善 通 寺
幼 年 長	109.8	109.3	109.0	18.6	18.5	18.5	61.5	61.4	61.1
小 学 1	115.8	115.6	114.8	21.0	20.8	21.0	64.5	64.5	64.4
2	121.7	121.6	120.8	23.5	23.7	23.6	67.3	67.4	67.0
3	127.4	127.3	125.8	26.5	26.5	26.3	70.0	70.0	69.3
4	133.5	133.6	133.1	30.0	30.5	30.0	72.7	72.8	72.3
5	140.2	139.8	139.8	34.1	33.5	34.3	75.9	75.7	75.9
6	146.8	146.5	146.5	39.0	38.9	39.2	79.2	79.2	78.9
中 学 1	151.9	151.8	151.8	43.8	44.2	45.8	82.1	81.9	82.4
2	155.0	154.5	153.8	47.3	47.5	48.5	83.8	83.7	83.1
3	156.5	155.8	155.4	50.0	50.0	50.1	84.8	84.4	83.5

資料：教育総務課

76 ぐ犯・不良行為少年の補導状況

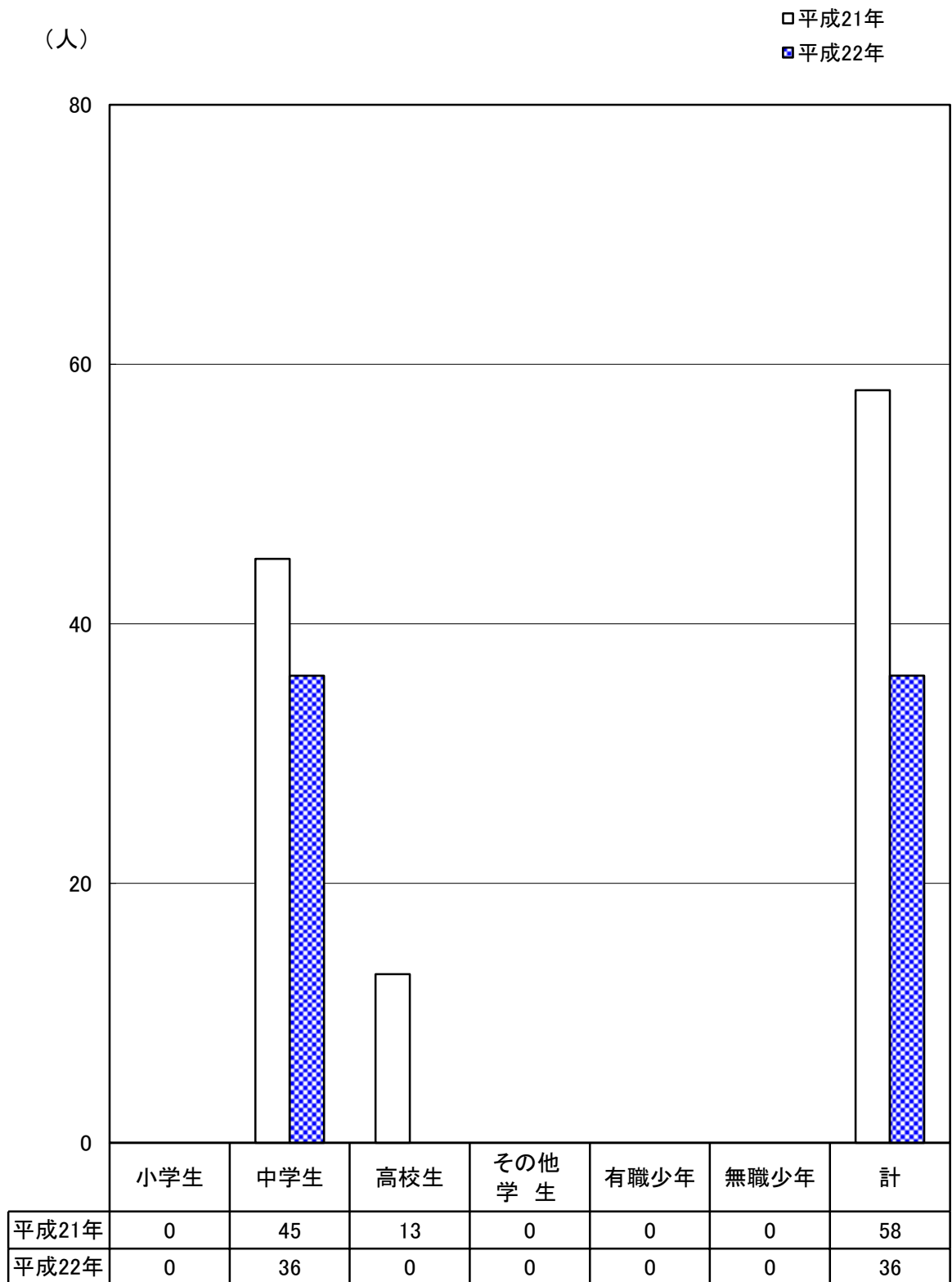

資料：少年育成センター

77 少年相談専用電話(ヤングダイヤル)の利用状況

(相談内容)

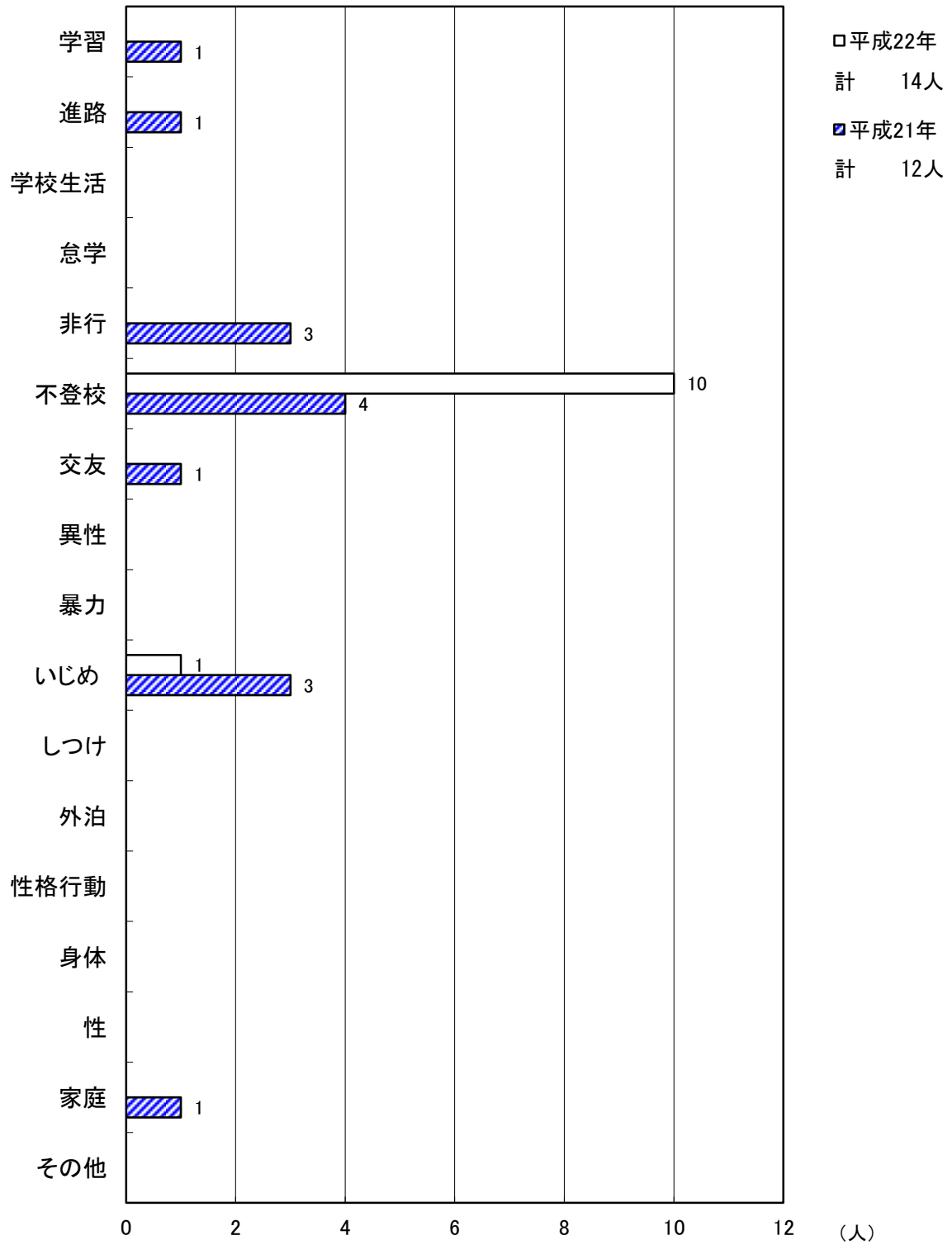

資料：少年育成センター

78 善通寺市の文化財

(1) 文化財一覧表

平成23年6月1日現在

区 分	国指定文化財	県指定文化財	市指定文化財	登録文化財	総 数
国 宝	2	—	—	—	2
重 要 文 化 財	8	—	—	—	8
史 跡	2	2	3	—	7
有 形 文 化 財	0	3	15	43	61
無 形 民 俗 文 化 財	0	2	1	0	3
名 勝	1	0	0	—	1
天 然 記 念 物	1	2	1	—	4
建 造 物	0	0	1	—	1
総 数	14	9	21	43	86

資料：生涯学習課

(2) 国指定文化財

区 分	名 称	所 在 地	所 有 者	指 定 年 月 日
国 宝	(工) 金銅錫杖頭	善通寺町三丁目 3-1	善 通 寺	M34. 3. 27
〃	(書) 一字一仏法華経序品	〃	〃	S28. 11. 14
重 要 文 化 財	(絵) 絹本着色智証大師像 有賛	金蔵寺町 1160	金 倉 寺	M34. 3. 27
〃	(彫) 木造地藏菩薩立像	善通寺町三丁目3-1	善 通 寺	M34. 3. 27
〃	(彫) 木造吉祥天立像	〃	〃	M34. 3. 27
〃	(彫) 木造天太玉命座像	大麻町 241	大 麻 神 社	M34. 3. 27
〃	(彫) 木造彦火瓊々杵命座像	〃	〃	M34. 3. 27
〃	(絵) 善通寺伽藍并寺領絵図	善通寺町三丁目3-1	善 通 寺	S 60. 6. 6
〃	(考) 割竹形石棺	文京町三丁目 3-1	善 通 寺 市	H 5. 6. 10
〃	(建) 旧善通寺偕行社	文京町二丁目 1-1	善 通 寺 市	H13. 6. 15
史 跡	有岡古墳群	野田院古墳 善通寺町 2380-196	善 通 寺 市	S59. 11. 29
		磨臼山古墳	善通寺町, 生野町	個 人
		鶴が峰四号墳	善通寺町, 生野町	国
		丸山古墳	善通寺町	丸山八幡神社 ほか
		王墓山古墳	善通寺町1785-1	善 通 寺 市
		宮が尾古墳	善通寺町3214-45	善 通 寺 市
〃	天霧城跡	吉原町, 碑殿町	善通寺市ほか	H 2. 5. 16
名 勝	象頭山	大麻町	金刀比羅宮	S 26. 6. 9
天 然 記 念 物	象頭山	〃	〃	〃

資料：生涯学習課

(3) 県指定文化財

区分	名称	所在地	所有者	指定年月日
史跡	善通寺旧境内	善通寺町三丁目3-5	善通寺	S48. 5.12
"	香色山経塚群	善通寺町1050-1	善通寺	H 8.11. 8
有形文化財	木造聖観音立像	吉原町1380-1	曼荼羅寺	S30. 4. 2
"	木造毘沙門天立像	善通寺町三丁目3-1	善通寺	H18. 2.10
"	仏説観仏三昧海経巻第六	善通寺町三丁目3-1	善通寺	H19. 3.30
無形民俗文化財	木熊野神社特殊神事	中村町138	木熊野神社特殊神事伝承会	S37. 4.14
"	シカシカ踊り	原田町	シカシカ踊り保存会	S48. 5.12
天然記念物	木熊野神社社叢	中村町138	木熊野神社	S34. 6.27
"	善通寺境内の大楠	善通寺町三丁目3-5	善通寺	S46. 4.30

(4) 市指定文化財

区分	名称	所在地	所有者	指定年月日
史跡	青龍古墳	吉原町1705	鷲井神社	S57. 3.12
"	犬塚	仙遊町一丁目680-237	善通寺市	S62. 7.21
"	智証大師降誕浴灌井伝承地	原田町848-1	真光太頼子	H13. 4. 1
有形文化財	(絵)木熊野神社算額	中村町138	木熊野神社	S57. 3.12
"	(絵)絹本著色両界曼荼羅	金蔵寺町1160	金倉寺	S57. 3.12
"	(絵)神原家善通寺村絵	文京町六丁目1-4	善通寺市	S62. 7.21
"	(彫)阿瀬の地藏菩薩	弘田町1464	阿瀬自治会	S62. 7.21
"	(彫)木造不動明王立像	吉原町1091	出釈迦寺	H21.12.25
"	(考)香色山出土埴輪棺	文京町四丁目5-5	讚岐宮	S62. 7.21
"	(考)仙遊遺跡出土箱式石棺石材	善通寺町6-1-4	善通寺市	S62. 7.21
"	(考)王墓山古墳出土銀象嵌入り鉄刀	"	"	S62. 7.21
"	(考)王墓山古墳出土金銅製冠帽	"	"	S62. 7.21
"	(考)善通寺西遺跡出土襦	"	"	S62. 7.21
"	(考)大窪ケルン出土土師器壺	"	"	S62. 7.21
"	(考)香色山1号経塚出土遺物	"	善通寺	H10. 4. 1
"	(考)陣山銅劍	"	善通寺市	H13. 4. 1
"	(建)旧すし傳店舗	善通寺町2-386-3	他	H21.12.25
"	(建)禅定石造層塔	吉原町979	出釈迦寺	H23. 4.11
"	(建)善通寺石造物群	善通寺町3-3-1	他善通寺	H23. 4.11
無形民俗文化財	吉原念仏踊	吉原町	吉原念仏踊保存会	S57. 3.12
天然記念物	前池のオニバス	稲木町(前池)	前池オニバス保存会	H16. 8.22

(5) 登録文化財

区分	名称	所在地	所有者	指定年月日
登録有形文化財	大川酒	上吉田町三丁目7-20	大川湊	H 9.7.15
"	大川家住宅	上吉田町三丁目7-20	大川千壽子	H 9.7.15
"	磯野家住宅	生野町2146-1	磯野美智子	H 9.7.15
"	水尾写真館	上吉田町三丁目4-6	水尾廣子	H12. 5.25
"	JR善通寺駅本屋	文京町一丁目7-1	四国旅客鉄道株式会社	H14. 2.14
"	旧陸軍第十一師団兵舎棟	文京町三丁目2-1	学校法人四国学院	H14. 2.14
"	乃木神社(本殿・拝殿・社務所・手水舎・鳥居)5件	文京町四丁目4-5	宗教法人讚岐宮	H14. 2.14
"	瀬川酒店主屋	上吉田町一丁目4-10	瀬川浩海	H14. 2.14
"	JR善通寺駅(1番ホーム上屋・2番ホーム上屋・跨線橋)3件	文京町一丁目7-1	四国旅客鉄道株式会社	H14. 6.25
"	瀬川酒店東蔵	上吉田町一丁目4-10	瀬川浩海	H14. 6.25
"	善通寺伽藍(金堂・五重塔・釈迦堂・天神社・竜王社・鐘楼・南大門・中門)8件	善通寺町3-622	善通寺	H21.12. 2
"	善通寺誕生院(奥殿・御影堂・御影堂前廻廊・聖霊殿・護摩堂・地藏堂・護摩堂廻廊・閻魔堂及び渡廊下・宸殿・大玄関及び小玄関・南土蔵・仁王門・番所・勅使門・太鼓塀・極楽堀石積・弁天社・二十日橋・勅使橋)19件	善通寺町3-615	ほか善通寺	H22. 4.28

資料：生涯学習課

79 郷土館の利用状況

(単位：日・人)

区 分		年 度	平成				
			1 8	1 9	2 0	2 1	2 2
開 館 日 数			262	264	263	263	265
利用者数	市 内		1,763	1,571	1,451	1,382	1,201
	市 外		1,874	1,063	1,406	1,733	1,377
	計		3,637	2,634	2,857	3,115	2,578

資料：郷土館

80 市民会館の利用状況

(単位：回・人)

区 分		年 度	平成				
			1 8	1 9	2 0	2 1	2 2
講 堂 ・ ロ ビ ー		回 数	567	574	3,576	3,712	3,667
		利用者数	65,727	59,932	112,930	133,830	115,802
老 人 福 祉 セ ン タ ー	集 会 室	回 数	333	421	431	418	423
		利用者数	9,866	10,116	9,626	9,464	9,637
	娛 楽 室	回 数	445	432	443	377	401
		利用者数	13,314	11,782	10,733	10,936	11,400
母 子 健 康 セ ン タ ー		回 数	154	—	—	—	—
		利用者数	5,532	—	—	—	—
公 民 館		回 数	2,353	2,780	—	—	—
		利用者数	47,453	49,899	—	—	—
合 計		回 数	3,852	4,207	4,450	4,507	4,491
		利用者数	141,892	131,729	133,289	154,230	136,839

資料：市民会館

81 地区公民館及び分館の利用状況

(単位：人)

区 分		年 度	平成				
			1 8	1 9	2 0	2 1	2 2
中 央 公 民 館			25,734	26,012	25,769	21,729	20,161
東 部 公 民 館			13,777	14,041	13,535	13,562	13,409
西 部 公 民 館			10,959	12,463	9,825	11,580	13,372
南 部 公 民 館			12,079	11,181	11,104	11,410	9,300
竜 川 公 民 館			13,655	14,219	13,261	11,346	11,010
与 北 公 民 館			7,456	8,067	6,956	6,557	6,954
筆 岡 公 民 館			12,114	13,013	12,444	13,177	11,073
吉 原 公 民 館			13,156	11,472	11,231	10,819	10,828
東 公 民 館			23,444	19,678	19,678	24,016	19,743
本 郷 通 分 館			2,610	2,771	3,167	2,496	1,633
中 央 分 館			570	250	205	239	361
生 野 分 館			828	844	764	605	674
合 計			136,382	134,011	127,939	127,536	118,518

資料：地区公民館

82 総合会館の施設別利用状況

(1) 総合会館の施設別利用状況

(単位：回・人)

回数		年度				
		平成 18	19	20	21	22
市民ロビー	回数	15	6	3	24	19
	利用者数	6,166	1,100	1,100	1,270	1,089
児童センター	回数	268	—	—	—	—
	利用者数	11,576	—	—	—	—
社会福祉 センター	回数	1,081	1,119	1,273	1,338	1,229
	利用者数	22,168	19,474	20,103	22,521	18,018
働く婦人の家	回数	1,489	1,409	1,146	1,160	1,123
	利用者数	26,445	24,562	22,713	20,841	19,626
勤労青少年 ホーム	回数	768	757	855	835	777
	利用者数	13,827	10,833	11,004	10,108	8,721
合計	回数	3,621	3,291	3,277	3,357	3,148
	利用者数	80,182	55,969	54,920	54,740	47,454

資料：総合会館

(2) 働く婦人の家の利用者活動状況

(単位：人)

区分	年度				
	18	19	20	21	22
女子労働者	3,466	2,982	2,472	1,020	614
勤労者家庭・主婦等	4,994	1,995	1,856	3,727	3,261
その他	3,650	4,882	4,129	1,002	648
計	12,110	9,859	8,457	5,749	4,523

資料：総合会館

(3) 勤労青少年ホームの利用者活動状況

(単位：人)

区分	年度				
	18	19	20	21	22
講座・教室	0	0	0	0	0
委託事業	0	0	0	0	0
クラブ活動	570	543	1076	1,289	1,369
団体利用	0	0	0	0	0
個別利用	0	0	0	0	0
その他	13,682	10,375	9,932	9,967	8,809
計	14,252	10,918	11,008	11,256	10,178

資料：総合会館

83 社会体育施設の利用状況

(単位：件・人)

区 分		年 度	平成				
			1 8	1 9	2 0	2 1	2 2
屋 外 施 設	野 球 場	件 数	201	171	176	163	236
		利用人員	10,646	8,121	7,203	6,500	7,951
	テ ニ ス コ ー ト	件 数	872	853	895	874	643
		利用人員	10,481	11,971	12,903	12,944	7,899
	西 中 学 校 運 動 場 夜 間 照 明 施 設	件 数	50	92	168	147	166
		利用人員	1,520	2,601	3,987	3,644	3,422
	朝 比 奈 運 動 広 場	件 数	787	706	502	564	915
		利用人員	18,154	14,841	12,865	17,446	17,093
	鉢 伏 ふ れ あ い 公 園 グ ラ ウ ン ド	件 数	740	788	711	1,059	724
		利用人員	32,683	34,574	35,698	44,245	37,521
	上 池 運 動 広 場	件 数	219	239	181	462	602
		利用人員	2,523	5,161	4,651	8,371	10,538
	大 麻 山 キ ャ ンプ 場	件 数	107	43	50	41	49
		利用人員	2,011	1,463	2,823	1,428	1,429
市 民 プ ー ル	利用人員	54,211	55,652	51,668	59,405	76,220	
屋 内 施 設	市 武 道 館	件 数	567	655	840	824	773
		利用人員	9,321	10,211	14,587	14,366	10,290
	市 民 体 育 館	利用人員	122,284	95,882	100,110	105,915	105,098
計		利用人員	263,834	240,477	246,495	274,264	277,461

資料：生涯学習課

84 図書館の利用状況

(単位：日・人・点)

区 分		年 度				
		1 8	1 9	2 0	2 1	2 2
開 館 日 数		336	333	334	334	333
登 録 者 数		18,168	19,012	19,876	20,916	22,071
館 外	貸 出 者 数	37,805	35,048	33,890	34,917	35,503
	貸 出 冊 数	136,101	129,789	124,520	128,758	134,442
図 書 受 入	購 入	3,317 (733)	3,292 (616)	3,744 (742)	3,816 (755)	4,046 (730)
	寄 贈	1,195 (243)	678 (108)	807 (133)	1,058 (180)	1,536 (90)
	弁 償	11	13	13	10	12
	計	4,523 (976)	3,983 (724)	4,564 (875)	4,884 (935)	5,594 (820)
図 書 払 出		4,067 (928)	4,552 (813)	4,008 (969)	4,399 (890)	5,380 (881)

※ () 内は、雑誌点数内数

資料：図書館

85 図書分類別の蔵書・貸出状況

(1) 貸出状況

(単位：点)

区 分		年 度				
		1 8	1 9	2 0	2 1	2 2
0	総 記	1,564	1,253	1,100	1,030	1,116
1	哲 学	3,627	2,983	2,950	3,010	3,047
2	歴 史	9,091	7,641	7,669	8,346	7,958
3	社 会 科 学	6,302	6,103	5,810	6,286	5,892
4	自 然 科 学	6,912	6,703	6,365	6,997	7,178
5	工 学	9,452	9,162	9,380	10,020	10,458
6	産 業	2,517	2,652	2,529	2,435	2,601
7	芸 術	33,858	34,125	30,407	31,438	37,460
8	語 学	1,337	1,213	1,162	1,248	1,229
9	文 学	46,866	45,633	46,403	47,875	47,370
郷	土	0	0	0	4	1
視 聴	覚	5,459	4,011	2,948	2,212	2,122
雑	誌	9,116	8,310	7,797	7,857	8,010
総 数		136,101 (54,146)	129,789 (55,408)	124,520 (52,709)	128,758 (53,813)	134,442 (60,594)

※ () 内は、児童貸出点数内数

資料：図書館

(2) 蔵書数の推移

(単位：点)

区 分	年 度				
	平成 1 8	1 9	2 0	2 1	2 2
0 総 記	1,281	1,259	1,250	1,260	1,252
1 哲 学	2,368	2,383	2,223	2,266	2,257
2 歴 史	4,450	4,533	4,592	4,646	4,588
3 社 会 科 学	7,393	7,168	7,239	7,061	6,748
4 自 然 科 学	3,457	3,487	3,430	3,452	3,428
5 工 学	3,757	3,811	3,950	3,940	3,964
6 産 業	1,601	1,474	1,513	1,587	1,626
7 芸 術	4,178	4,301	4,397	4,565	4,588
8 語 学	713	733	724	746	737
9 文 学	18,903	19,369	19,353	19,043	18,893
児 童 図 書	19,262	18,538	18,939	19,222	20,589
郷 土 資 料	8,209	8,365	8,482	8,651	8,909
視 聴 覚 資 料	1,301	1,259	1,185	1,209	1,182
参 考 資 料	6,002	6,134	6,176	6,240	6,360
雑 誌	1,624	1,624	1,530	1,575	1,651
総 数	84,499	84,438	84,983	85,463	86,772

※ 平成9年度より、分類方法変更

資料：図書館

第 1 4 章 財 政 ・ 税

86 一般会計款別決算表

(1) 歳入

(単位：千円)

区 分	年 度	平成				
		1 7	1 8	1 9	2 0	2 1
1	市 税	3,553,524	3,660,478	3,911,098	3,889,519	3,750,536
2	地 方 譲 与 税	272,549	411,260	140,845	135,321	126,803
3	利 子 割 交 付 金	28,922	20,776	28,372	27,927	25,830
4	配 当 割 交 付 金	14,132	20,701	25,190	10,048	7,783
5	株 式 等 譲 渡 所 得 割 交 付 金	17,506	15,972	14,580	3,726	3,778
6	地 方 消 費 税 交 付 金	357,728	373,137	367,003	344,855	353,770
7	自 動 車 取 得 税 交 付 金	77,195	75,743	68,776	65,589	39,325
8	国 有 提 供 施 設 等 所 在 市 町 村 助 成 交 付 金	10,009	10,149	10,464	10,632	10,643
9	地 方 特 例 交 付 金	116,975	83,339	19,580	35,416	40,519
10	地 方 交 付 税	3,446,597	3,410,542	3,305,473	3,651,243	3,845,122
11	交 通 安 全 対 策 特 別 交 付 金	10,566	10,826	10,410	9,296	9,400
12	分 担 金 及 び 負 担 金	171,574	153,084	150,740	131,173	134,537
13	使 用 料 及 び 手 数 料	351,604	350,951	351,268	307,695	287,151
14	国 庫 支 出 金	1,692,613	1,555,996	1,831,717	1,873,722	2,506,028
15	県 支 出 金	579,713	581,425	640,892	708,704	735,092
16	財 産 収 入	79,696	102,823	41,720	49,667	35,720
17	寄 附 金	65	355	5,300	3,220	3,707
18	繰 入 金	912,212	1,012,835	961,099	1,010,929	855,985
19	繰 越 金	606,998	825,126	903,774	667,879	609,897
20	諸 収 入	315,367	263,462	262,861	297,087	343,653
21	市 債	803,000	853,400	1,124,600	867,300	777,900
合 計		13,418,545	13,792,380	14,175,762	14,100,948	14,503,179

資料：政策課

(2) 歳 出 (単位：千円)

区 分	年 度	平成				
		1 7	1 8	1 9	2 0	2 1
1 議 会 費		199,654	198,148	192,090	193,443	188,998
2 総 務 費		2,106,693	2,478,452	2,333,476	2,293,185	2,525,334
3 民 生 費		3,801,600	3,936,465	4,109,619	4,041,435	4,321,581
4 衛 生 費		1,065,483	1,035,854	964,493	928,671	993,133
5 労 働 費		55,010	47,961	46,983	45,997	44,800
6 農 林 水 産 業 費		456,856	663,897	652,865	806,487	658,970
7 商 工 費		136,468	170,885	141,782	160,825	140,164
8 土 木 費		1,646,413	1,384,433	1,344,859	1,541,130	1,302,867
9 消 防 費		441,197	410,928	373,238	356,438	402,567
10 教 育 費		1,254,754	1,195,972	1,955,621	1,704,741	1,609,283
11 災 害 復 旧 費		65,418	—	—	—	—
12 公 債 費		1,363,873	1,365,611	1,392,857	1,418,699	1,435,563
13 諸 支 出 金		—	—	—	—	—
合 計		12,593,419	12,888,606	13,507,883	13,491,051	13,623,260

資料：政策課

87 特別会計決算表

(1) 歳 入 (単位：千円)

区 分	年 度	平成				
		1 7	1 8	1 9	2 0	2 1
老 人 保 健		3,558,613	3,534,397	3,539,526	378,909	13,687
国 民 健 康 保 険		2,844,483	3,059,117	3,282,296	3,307,453	3,323,008
下 水 道		1,546,582	1,300,974	1,356,503	1,721,995	1,329,585
農 業 集 落 排 水		27,219	27,734	29,813	26,431	24,573
介 護 保 険		2,070,651	1,953,048	1,874,137	2,025,029	2,034,522
介 護 予 防 サ ー ビ ス		—	—	24,094	26,428	26,005
後 期 高 齢 者 医 療		—	—	—	399,111	407,297

資料：政策課

(2) 歳 出 (単位：千円)

区 分	年 度	平成				
		1 7	1 8	1 9	2 0	2 1
老 人 保 健		3,558,613	3,534,397	3,539,526	378,909	13,687
国 民 健 康 保 険		2,759,072	2,992,830	3,333,119	3,405,804	3,420,676
下 水 道		1,521,276	1,254,333	1,307,630	1,692,061	1,301,494
農 業 集 落 排 水		24,549	24,518	27,662	25,787	23,682
介 護 保 険		1,919,835	1,873,872	1,831,795	1,972,803	2,006,514
介 護 予 防 サ ー ビ ス		—	—	23,667	26,421	25,898
後 期 高 齢 者 医 療		—	—	—	392,584	403,456

資料：政策課

88 企業会計決算表

(1) 歳 入 (単位：千円)

区 分	年 度	平成				
		1 7	1 8	1 9	2 0	2 1
企 業 会 計 水 道		769,649	772,644	772,826	755,452	742,435

(2) 歳 出 (単位：千円)

区 分	年 度	平成				
		1 7	1 8	1 9	2 0	2 1
企 業 会 計 水 道		620,553	568,981	604,141	584,522	557,694

資料：水道課

89 一般会計歳出決算の性質別内訳

(単位：千円)

区 分	年 度				
	平成 1 7	1 8	1 9	2 0	2 1
1 人 件 費					
決 算 額	3,320,919	3,682,820	3,323,495	3,337,918	3,011,164
構 成 比	26.4	28.6	24.6	24.7	22.1
2 物 件 費					
決 算 額	1,683,478	1,519,641	1,496,047	1,581,553	1,692,046
構 成 比	13.4	11.8	11.1	11.7	12.4
3 維 持 補 修 費					
決 算 額	105,254	93,854	83,514	75,414	85,573
構 成 比	0.8	0.7	0.6	0.6	0.6
4 扶 助 費					
決 算 額	2,070,525	2,062,756	2,211,936	2,268,802	2,406,822
構 成 比	16.4	16.0	16.4	16.8	17.7
5 補 助 費 等					
決 算 額	1,021,786	977,891	859,198	1,072,907	1,713,456
構 成 比	8.1	7.6	6.4	8.0	12.6
6 普 通 建 設 事 業 費					
決 算 額	1,294,374	1,388,966	2,209,161	1,804,596	1,623,797
構 成 比	10.3	10.8	16.3	13.4	11.9
7 災 害 復 旧 事 業 費					
決 算 額	65,418	0	0	0	0
構 成 比	0.5	0.0	0.0	0.0	0.0
8 公 債 費					
決 算 額	1,363,873	1,365,611	1,392,857	1,418,699	1,435,563
構 成 比	10.8	10.6	10.3	10.5	10.5
9 積 立 金					
決 算 額	309,946	471,367	481,464	339,246	324,034
構 成 比	2.5	3.6	3.6	2.5	2.4
10 投 資 及 び 出 資 金					
決 算 額	10,000	0	15,000	2,800	0
構 成 比	0.1	0.0	0.1	0.0	0.0
11 貸 付 金					
決 算 額	105,700	102,600	100,200	96,800	95,600
構 成 比	0.8	0.8	0.7	0.7	0.7
12 繰 出 金					
決 算 額	1,242,146	1,223,100	1,335,011	1,492,316	1,235,205
構 成 比	9.9	9.5	9.9	11.1	9.1
歳 出 合 計					
決 算 額	12,593,419	12,888,606	13,507,883	13,491,051	13,623,260

資料：政策課

90 市税の状況

(1) 市税収入額の状況

(単位：千円・世帯・人・円・%)

区 分	年 度				
	平成 1 7	1 8	1 9	2 0	2 1
市 税 収 入 額 (A)	3,553,524	3,660,478	3,911,098	3,889,519	3,750,536
世 帯 数 (B)	13,302	13,398	13,443	13,428	13,291
総 人 口 (C)	35,203	35,273	34,991	34,663	34,077
指 前 年 度 = 100 (D)	100.8	103.0	106.8	99.4	96.4
市 民 負 担 額					
一 世 帯 当 たり (E)	267,142	273,211	290,939	289,657	282,186
一 人 当 たり (F)	100,944	103,776	111,774	112,210	110,061
一 般 会 計					
歳 入 決 算 額 (G)	13,418,545	13,792,380	14,175,762	14,100,948	14,503,179
歳入決算に対する割合(A/G) (H)	26.5	26.5	27.6	27.6	25.9

※ 世帯数、総人口は各翌年度4月1日の常住人口による。

資料：債権管理第1課

(2) 市税収入額の税目別推移

(単位：千円)

区 分	年 度				
	平成 1 7	1 8	1 9	2 0	2 1
市 民 税	1,386,137	1,548,396	1,827,268	1,819,965	1,746,437
固 定 資 産 税	1,732,051	1,677,953	1,650,764	1,640,819	1,586,093
軽 自 動 車 税	69,778	71,301	73,931	74,961	76,204
市 た ば こ 税	233,524	234,477	233,819	230,063	223,291
都 市 計 画 税	132,034	128,351	125,316	123,711	118,511
計	3,553,524	3,660,478	3,911,098	3,889,519	3,750,536

資料：債権管理第1課

91 固定資産評価額

(1) 土地

各年1月1日現在 (単位：千円)

区 分		年 次				
		平成 1 9	2 0	2 1	2 2	2 3
田	一 般 田	1,255,055	1,249,212	1,243,772	1,238,814	1,233,359
	介 在 田	532,959	390,940	482,140	363,917	330,132
畑	一 般 畑	145,394	142,447	135,300	128,375	121,923
	介 在 畑	67,545	54,499	44,512	44,250	40,653
宅 地	小規模住宅用地	54,512,965	50,738,525	47,866,639	45,332,627	42,710,441
	一般住宅用地	31,383,214	29,310,355	27,782,764	26,226,474	24,873,308
	商業地等 (非住宅用地)	44,500,560	41,800,063	39,245,854	36,770,546	34,731,082
	小 計	130,396,739	121,848,943	114,895,257	108,329,647	102,314,831
池 沼		969	951	940	899	892
山 林	一 般 山 林	135,111	134,995	136,765	138,609	137,405
	介 在 山 林	1,276	1,193	1,118	1,059	784
原 野		847	764	745	721	719
雑 種 地		3,903,897	3,576,531	3,582,619	3,366,946	3,140,192
合 計		136,439,792	127,400,475	120,523,168	113,613,237	107,320,890

※ 介在田・介在畑とは、農地法の転用許可を得た田・畑である。
介在山林とは、宅地のうちに介在する山林をいう。

資料：税務課

(2) 家 屋

各年1月1日現在 (単位：千円)

区 分 \ 年 次		平成				
		1 9	2 0	2 1	2 2	2 3
木 造	総 数	27,236,695	28,309,192	26,428,834	27,189,184	28,062,930
	法 定 免 税 点 未 満 の も の	89,346	86,874	85,323	83,664	82,031
	法 定 免 税 点 以 上 の も の	27,147,349	28,222,318	26,343,511	27,105,540	27,980,899
木 造 以 外	総 数	28,351,930	28,768,239	27,567,320	27,691,324	28,183,607
	法 定 免 税 点 未 満 の も の	15,524	15,397	14,892	14,734	14,601
	法 定 免 税 点 以 上 の も の	28,336,406	28,752,842	27,552,428	27,676,590	28,169,006
計	総 数	55,588,625	57,077,431	53,996,154	54,880,508	56,246,537
	法 定 免 税 点 未 満 の も の	104,870	102,271	100,215	98,378	96,632
	法 定 免 税 点 以 上 の も の	55,483,755	56,975,160	53,895,939	54,782,130	56,149,905

資料：税務課

(3) 償却資産

各年1月1日現在 (単位：千円)

区 分 \ 年 次		平成				
		1 9	2 0	2 1	2 2	2 3
市 町 村 長 が 価 格 等 を 決 定 し た も の	構 築 物	1,822,312	1,826,495	1,790,196	1,621,736	1,605,638
	機 械 及 び 装 置	4,642,711	4,384,502	4,160,874	3,940,745	4,085,469
	船 舶	259	1,136	570	220	196
	車 両 及 び 運 搬 具	48,744	66,183	65,322	41,989	28,708
	工 具 ・ 器 具 及 び 備 品	2,052,354	1,898,796	2,207,340	1,889,643	2,084,768
総務大臣が価格等を決定したものの		3,970,415	3,862,673	3,774,859	3,791,249	3,754,077
合 計		12,536,795	12,039,785	11,999,161	11,285,582	11,558,856

資料：税務課

第 1 5 章

行政・議会・選挙

92 市職員数

(1) 市職員数の状況

各年4月1日（単位：人）

区分	年次	平成				
		18	19	20	21	22
一般行政職		219	209	196	180	172
税務職		17	16	19	19	18
医師・歯科医師職		—	—	—	—	—
薬剤師・医療技術職		—	—	—	—	—
看護・保健職		7	6	6	5	5
消防職（海事職）		38	36	35	34	35
企業職		13	13	11	10	10
技能労務職		21	19	19	18	14
教育職		22	21	21	21	20
総数		337	320	307	287	274

※ 派遣職員を含む。

資料：秘書課

(2) 事務部局別市職員数

各年4月1日（単位：人）

区分	年次	平成				
		18	19	20	21	22
市長の事務部局		221	215	208	193	189
議会の事務部局		6	4	4	4	4
教育委員会の事務部局及びその所管に属する教育機関		53	46	43	41	31
選挙管理委員会の事務部局		1	1	1	1	1
公平委員会の事務部局		(1)	(1)	(1)	(1)	(1)
農業委員会の事務部局		3	3	3	2	2
監査委員の事務部局		2	2	2	2	2
消防機関の事務部局		38	36	35	34	35
水道事業の事務部局		13	13	11	10	10
総数		337	320	307	287	274

※ 派遣職員を含む。（ ）書は、兼務職員数。

資料：秘書課

9 3 善通寺市行政機構図

(平成23年4月1日現在)

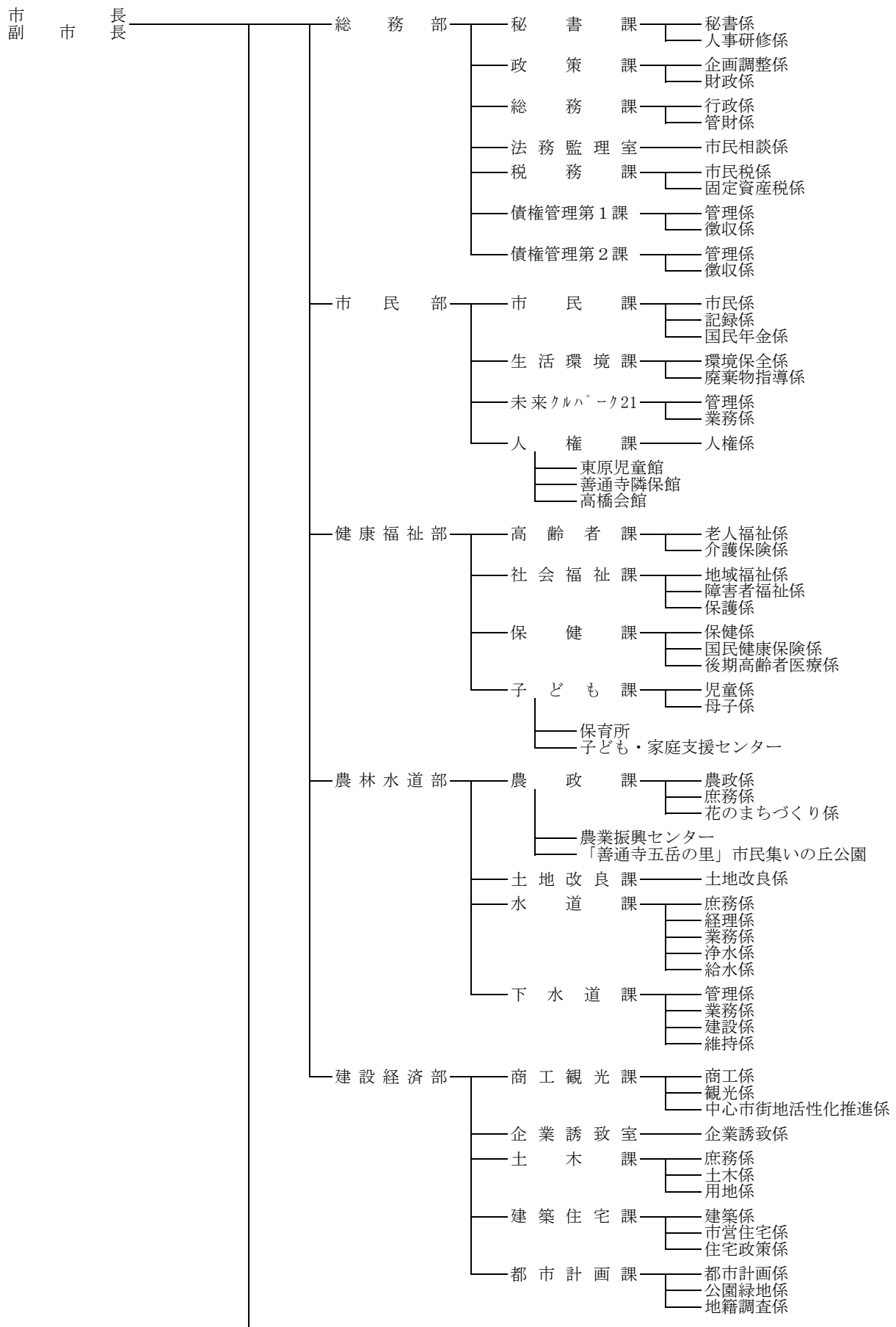

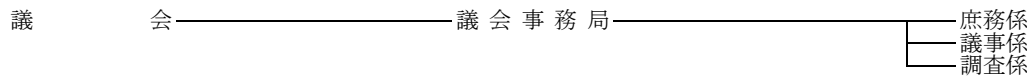
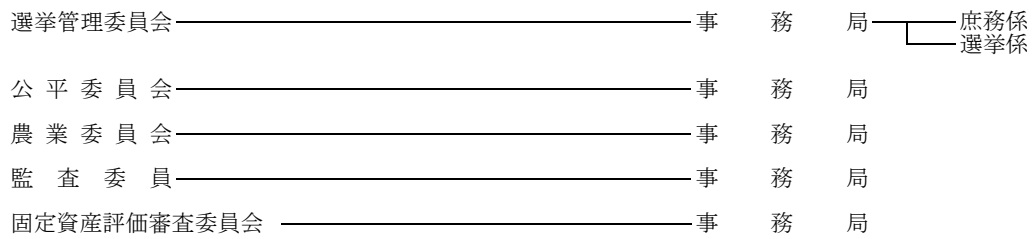
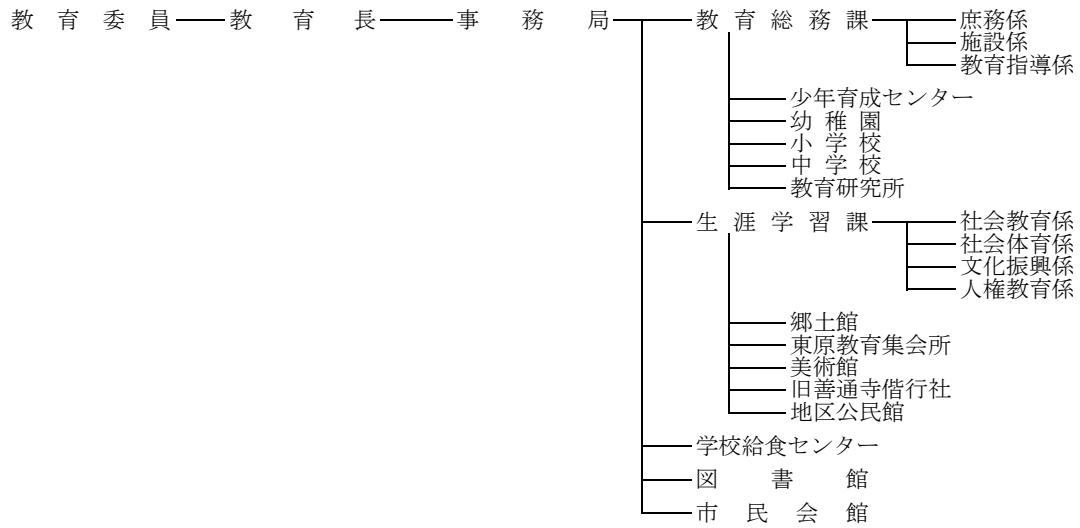
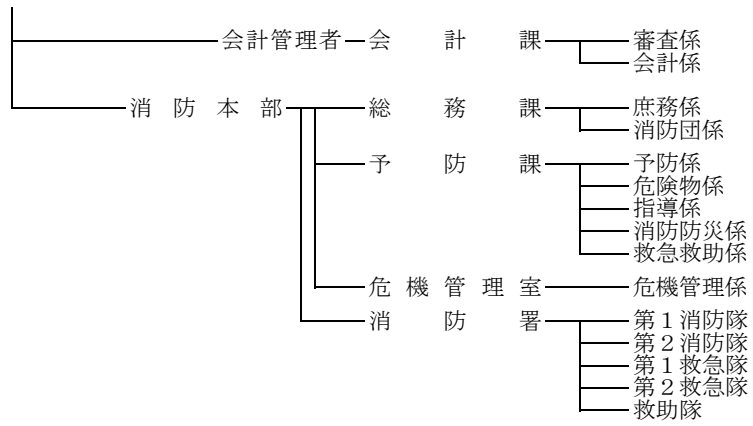

94 歴代市長

平成23年7月1日現在

代 順	氏 名	就 任 年 月 日	退 任 年 月 日
1	三 好 泰 三	昭和29年6月15日	昭和37年5月9日
2	森 村 龍 彦	昭和37年5月10日	昭和41年5月9日
3	平 尾 勘 市	昭和41年5月10日	平成2年5月9日
4	真 鍋 勝	平成2年5月10日	平成6年5月9日
5	宮 下 裕	平成6年5月10日	平成22年5月9日
6	平 岡 政 典	平成22年5月10日	在 任 中

資料：秘書課

95 歴代助役・副市長

平成23年7月1日現在

代 順	氏 名	就 任 年 月 日	退 任 年 月 日
1	細 川 孝 夫	昭和29年6月15日	昭和30年3月30日
2	南 光 又 一	昭和29年6月15日	昭和33年6月14日
3	山 本 正 男	昭和33年6月15日	昭和37年6月14日
4	高 橋 正 一	昭和38年7月11日	昭和46年7月10日
5	緒 方 正 人	昭和46年11月1日	昭和50年10月31日
6	森 村 昭	昭和51年4月1日	平成8年3月31日
7	平 岡 政 典	平成9年4月1日	平成21年12月8日
8	杉 峯 文 昭	平成22年6月24日	在 任 中

*地方自治法一部改正に伴い平成19年4月1日より助役を廃止し副市長とする。

資料：秘書課

96 歴代収入役

代 順	氏 名	就 任 年 月 日	退 任 年 月 日
1	谷 壽 男	昭和29年6月15日	昭和37年6月14日
2	松 浦 修	昭和37年7月21日	昭和49年7月20日
3	横 田 喜 智	昭和49年7月31日	平成元年6月30日
4	北 堀 俊 一	平成元年12月19日	平成9年12月18日
5	横 田 直	平成9年12月19日	平成17年12月18日
	平成17年12月19日廃止		

資料：秘書課

97 歴代正副議長

議 長				副 議 長			
代順	氏 名	就任年月日	退任年月日	代順	氏 名	就任年月日	退任年月日
1	香 川 正 恵	S29. 4. 17	S30. 3. 30	1	香 川 喜 八	S29. 4. 17	S30. 3. 30
2	高 畑 勝	S30. 4. 14	S34. 3. 30	2	大 川 亨	S30. 4. 14	S34. 3. 30
3	高 畑 勝	S34. 4. 7	S37. 5. 8	3	千 葉 一 貫	S34. 4. 7	S37. 5. 8
4	神 原 嘉 哲	S37. 5. 8	S38. 3. 30	4	高 木 芳太郎	S37. 5. 8	S38. 3. 30
5	神 原 嘉 哲	S38. 5. 15	S42. 4. 29	5	佐 藤 信 親	S38. 5. 15	S42. 4. 29
6	神 原 嘉 哲	S42. 5. 15	S46. 4. 29	6	角 野 幸太郎	S42. 5. 15	S46. 4. 29
7	高 田 二三男	S46. 5. 15	S46. 9. 2	7	草 薙 利 明	S46. 5. 15	S46. 9. 2
8	草 薙 利 明	S46. 9. 2	S48. 5. 21	8	真 鍋 勝	S46. 9. 2	S48. 5. 21
9	草 薙 利 明	S48. 5. 21	S50. 4. 29	9	川 崎 智	S48. 5. 21	S50. 4. 29
10	草 薙 利 明	S50. 5. 15	S52. 5. 17	10	光 家 虎 彦	S50. 5. 15	S52. 5. 17
11	十 川 勝	S52. 5. 17	S54. 4. 29	11	栗 林 正 直	S52. 5. 17	S54. 4. 29
12	伊 達 節 夫	S54. 5. 15	S56. 5. 8	12	川 合 信 雄	S54. 5. 15	S56. 5. 8
13	伊 達 節 夫	S56. 5. 8	S58. 4. 29	13	芝 昇	S56. 5. 8	S58. 4. 29
14	芝 昇	S58. 5. 9	S60. 5. 14	14	藤 田 松 雄	S58. 5. 9	S60. 5. 14
15	芝 昇	S60. 5. 14	S61. 12. 8	15	三 原 一 男	S60. 5. 14	S62. 4. 29
16	氏 家 範 雄	S61. 12. 8	S62. 4. 29	16	林 岩 男	S62. 5. 14	S63. 6. 4
17	氏 家 範 雄	S62. 5. 14	S63. 6. 4	17	高 嶋 秋 好	S63. 6. 4	H 1. 9. 25
18	川 合 信 雄	S63. 6. 4	H 1. 9. 25	18	草 薙 昭 典	H 1. 9. 25	H 3. 4. 29
19	藤 田 松 雄	H 1. 9. 25	H 3. 4. 29	19	平 岡 政 典	H 3. 5. 7	H 4. 5. 29
20	藤 田 松 雄	H 3. 5. 7	H 5. 5. 20	20	竹 森 義 治	H 4. 5. 29	H 5. 5. 20
21	芝 昇	H 5. 5. 20	H 6. 8. 16	21	新 谷 善 昭	H 5. 5. 20	H 6. 8. 16
22	草 薙 昭 典	H 6. 8. 16	H 7. 4. 29	22	山 下 三 郎	H 6. 8. 16	H 7. 4. 29
23	草 薙 昭 典	H 7. 5. 16	H 8. 5. 14	23	南 光 一 幸	H 7. 5. 16	H 8. 5. 14
24	平 岡 政 典	H 8. 5. 14	H 9. 3. 7	24	我部山 耕 造	H 8. 5. 14	H 9. 5. 13
25	南 光 一 幸	H 9. 3. 7	H10. 3. 23	25	大河内 義 雅	H 9. 5. 13	H10. 5. 6
26	我部山 耕 造	H10. 3. 23	H11. 4. 29	26	尾 崎 弘	H10. 5. 6	H11. 4. 29
27	我部山 耕 造	H11. 5. 13	H12. 5. 15	27	岡 崎 敏 一	H11. 5. 13	H12. 5. 15
28	草 薙 昭 典	H12. 5. 15	H13. 5. 10	28	上 田 博 之	H12. 5. 15	H13. 5. 10
29	上 田 博 之	H13. 5. 10	H14. 5. 9	29	大河内 義 雅	H13. 5. 10	H14. 5. 9
30	上 田 博 之	H14. 5. 9	H15. 4. 29	30	安 藤 末 雄	H14. 5. 9	H15. 4. 29
31	尾 崎 弘	H15. 5. 14	H16. 5. 11	31	山 田 省 三	H15. 5. 14	H16. 5. 11
32	芝 昇	H16. 5. 11	H17. 5. 13	32	竹 森 正 治	H16. 5. 11	H17. 5. 13
33	我部山 耕 造	H17. 5. 13	H18. 5. 15	33	山 根 貴 行	H17. 5. 13	H18. 5. 15
34	山 田 省 三	H18. 5. 15	H19. 4. 29	34	氏 家 寿 士	H18. 5. 15	H19. 4. 29
35	竹 森 正 治	H19. 5. 9	H20. 5. 12	35	山 根 貴 行	H19. 5. 9	H20. 5. 12
36	山 田 省 三	H20. 5. 12	H21. 5. 26	36	関 清 伸	H20. 5. 12	H21. 5. 26
37	我部山 耕 造	H21. 5. 26	H22. 5. 18	37	長谷部 一 成	H21. 5. 26	H22. 5. 18
38	山 根 貴 行	H22. 5. 18	H23. 4. 29	38	林 野 忠 弘	H22. 5. 18	H23. 4. 29
39	氏 家 寿 士	H23. 5. 16	在任中	39	大 平 達 城	H23. 5. 16	在任中

資料：議会事務局

98 選挙人名簿登録者数

(1) 年次別

(単位：人)

区 分	登 録 者 数		
	総 数	男	女
昭和55年 9月10日	26,383	12,458	13,925
昭和56年 9月 2日	26,661	12,691	13,970
昭和57年 9月 2日	26,953	12,903	14,050
昭和58年 9月 2日	27,098	13,009	14,089
昭和59年 9月 2日	27,310	13,150	14,160
昭和60年 9月 2日	27,356	13,208	14,148
昭和61年 9月 2日	27,361	13,186	14,175
昭和62年 9月 2日	27,595	13,317	14,278
昭和63年 9月 2日	27,626	13,328	14,298
平成元年 9月 2日	27,926	13,481	14,445
平成 2年 9月 2日	28,016	13,493	14,523
平成 3年 9月 2日	28,024	13,504	14,520
平成 4年 9月 2日	28,006	13,527	14,479
平成 5年 9月 2日	28,003	13,559	14,444
平成 6年 9月 2日	28,171	13,569	14,602
平成 7年 9月 2日	28,306	13,639	14,667
平成 8年 9月 2日	28,281	13,657	14,624
平成 9年 9月 2日	28,452	13,766	14,686
平成10年 9月 2日	28,323	13,689	14,634
平成11年 9月 2日	28,333	13,682	14,651
平成12年 9月 2日	28,346	13,629	14,717
平成13年 9月 2日	28,235	13,537	14,698
平成14年 9月 2日	28,142	13,506	14,636
平成15年 9月 2日	28,345	13,634	14,711
平成16年 9月 2日	28,409	13,667	14,742
平成17年 9月 2日	28,531	13,787	14,744
平成18年 9月 2日	28,369	13,657	14,712
平成19年 9月 2日	28,414	13,795	14,619
平成20年 9月 2日	28,293	13,745	14,548
平成21年 9月 2日	28,202	13,764	14,438
平成22年 9月 2日	27,725	13,384	14,341

資料：選挙管理委員会事務局

(2) 投票区別

平成22年9月2日現在(単位:人)

投票区	投票所	登録者数		
		総数	男	女
1	南部公民館	1,225	594	631
2	下東会場	1,148	558	590
3	善通寺市子ども・家庭支援センター	1,571	758	813
4	善通寺市消防団第3分団屯所	498	244	254
5	西部公民館	2,066	1,015	1,051
6	善通寺保育所	866	632	234
7	中央小学校屋内運動場	1,324	579	745
8	上吉田本村自治集会場	944	440	504
9	東部小学校屋内運動場	2,610	1,224	1,386
10	善通寺隣保館	638	315	323
11	与北公民館	718	325	393
12	宮の前会場	603	273	330
13	木徳北部会場	1,211	577	634
14	竜川小学校屋内運動場	1,966	954	1,012
15	金蔵寺本村会場	1,557	722	835
16	筆岡小学校屋内運動場	2,119	1,028	1,091
17	筆岡公民館	1,299	613	686
18	十五丁自治会場	556	246	310
19	吉原小学校屋内運動場	1,201	583	618
20	曼荼羅寺地区集会場	664	317	347
21	南部小学校屋内運動場	654	309	345
22	中央公民館	1,078	485	593
23	皇子の森会館	1,209	593	616
計		27,725	13,384	14,341

資料:選挙管理委員会事務局

99 主要選挙の投票状況

(単位：人・%)

執行年月日	選挙名	有権者数	投票者数	棄権者数	投票率
H 3. 4. 7	県議会議員選挙	27,161	19,008	8,153	69.98
H 3. 4. 21	市議会議員選挙	27,159	22,242	4,917	81.90
H 4. 7. 26	参議院選挙区選出議員選挙	27,865	16,120	11,745	57.85
H 4. 7. 26	参議院比例代表選出議員選挙	27,865	16,116	11,749	57.84
H 5. 7. 18	衆議院議員選挙	28,036	20,355	7,681	72.60
H 6. 4. 24	市長選挙	27,249	21,233	6,016	77.92
H 6. 8. 28	県知事選挙	27,600	11,959	15,641	43.33
H 7. 4. 9	県議会議員選挙	27,765	19,330	8,435	69.62
H 7. 4. 23	市議会議員選挙	27,254	21,659	5,595	79.47
H 7. 7. 23	参議院選挙区選出議員選挙	28,034	14,238	13,796	50.79
H 7. 7. 23	参議院比例代表選出議員選挙	28,034	14,235	13,799	50.78
H 8. 10. 20	衆議院議員総選挙	28,084	18,624	9,460	66.32
H10. 4. 19	市長選挙	無	投票	当選	
H10. 4. 19	市議会議員補欠選挙	27,632	15,333	12,299	55.49
H10. 7. 12	参議院選挙区選出議員選挙	28,327	16,097	12,230	56.83
H10. 7. 12	参議院比例代表選出議員選挙	28,327	16,095	12,232	56.82
H10. 8. 30	県知事選挙	27,933	13,678	14,255	48.97
H10. 8. 30	県議会議員補欠選挙	27,933	13,658	14,275	48.90
H11. 4. 11	県議会議員選挙	無	投票	当選	
H11. 4. 25	市議会議員選挙	27,575	21,417	6,158	77.67
H12. 6. 25	衆議院小選挙区選出議員選挙	28,299	17,589	10,710	62.15
H12. 6. 25	衆議院比例代表選出議員選挙	28,305	17,583	10,722	62.12
H13. 7. 29	参議院選挙区選出議員選挙	28,103	16,281	11,822	57.93
H13. 7. 29	参議院比例代表選出議員選挙	28,112	16,279	11,833	57.91
H14. 4. 21	市長選挙	無	投票	当選	
H14. 8. 25	県知事選挙	27,759	10,509	17,250	37.86
H14. 8. 25	県議会議員補欠選挙	無	投票	当選	
H15. 4. 29	県議会議員選挙	無	投票	当選	
H15. 4. 29	市議会議員選挙	27,503	18,567	8,936	67.51
H15. 10. 10	衆議院小選挙区選出議員選挙	28,404	15,997	12,407	56.32
H15. 10. 10	衆議院比例代表選出議員選挙	28,411	15,994	12,417	56.30
H16. 7. 11	参議院選挙区選出議員選挙	28,420	15,929	12,491	56.05
H16. 7. 11	参議院比例代表選出議員選挙	28,429	15,928	12,501	56.03
H17. 9. 11	衆議院小選挙区選出議員選挙	28,470	18,682	9,788	65.62
H17. 9. 11	衆議院比例代表選出議員選挙	28,477	18,682	9,795	65.60
H18. 4. 16	市長選挙	無	投票	当選	
H18. 8. 27	県知事選挙	28,006	10,725	17,281	38.30
H19. 4. 8	県議会議員選挙	無	投票	当選	
H19. 4. 22	市議会議員選挙	27,724	17,621	10,103	63.56
H19. 7. 29	参議院選挙区選出議員選挙	28,354	17,338	11,016	61.15
H19. 7. 29	参議院比例代表選出議員選挙	28,354	17,335	11,019	61.14
H21. 8. 30	衆議院小選挙区選出議員選挙	28,026	19,383	8,643	69.16
H21. 8. 30	衆議院比例代表選出議員選挙	28,026	19,381	8,645	69.15
H22. 4. 18	市長選挙	無	投票	当選	
H22. 4. 18	市議会議員補欠選挙	無	投票	当選	
H22. 7. 11	参議院選挙区選出議員選挙	27,969	16,148	11,821	57.74
H22. 7. 11	参議院比例代表選出議員選挙	27,969	16,150	11,819	57.74
H22. 8. 29	県知事選挙	27,209	10,783	16,426	39.63

資料：選挙管理委員会事務局

第 1 6 章 そ の 他

100 善通寺自動車学校の教習種目別卒業生数

(単位:人)

種別		大型自動車	普通自動車	自動二輪車	計
年度					
平成	元	78	850	77	1005
	2	83	779	71	933
	3	77	784	74	935
	4	74	795	80	949
	5	75	740	61	876
	6	79	713	8	800
	7	55	629	0	684
	8	63	626	0	689
	9	62	713	0	775
	10	78	668	2	748
	11	66	722	47	835
	12	97	726	124	947
	13	99	658	114	871
	14	92	752	142	986
	15	82	783	107	972
	16	88	826	120	1034
	17	84	827	206	1117
	18	89	696	238	1023
	19	30	634	191	855
	20	32	591	207	830

※ 平成10年度までは、善通寺市自動車教習所。

資料:(株)善通寺自動車学校

※ 平成20年12月末までの合計数となります。なお、移転時期は平成20年12月1日です。

101 地区別自治会の加入状況

平成23年7月1日現在

区分		自治会数	世帯数	班数
地区				
中	央	45	1,239	126
東	部	65	1,689	167
西	部	36	873	85
南	部	54	1,475	150
竜	川	47	1,256	113
与	北	26	598	75
筆	岡	27	1,029	96
吉	原	44	810	50
計		344	8,969	862

資料：秘書課

102 シルバー人材センターの職群別業務実績

平成22年度（単位：件）

職群別 月	技 術	技 能	事務整理	管 理	折衝外交	一般作業	サービス
4	19	117	15	62	9	325	75
5	18	156	17	60	8	434	77
6	18	135	16	56	8	442	79
7	18	179	7	59	7	489	84
8	16	101	10	57	8	466	78
9	16	184	9	58	7	451	71
10	18	273	15	56	9	410	73
11	20	304	14	55	8	379	74
12	20	273	12	60	8	342	74
1	17	181	10	55	7	224	66
2	18	160	13	56	8	223	66
3	18	190	12	57	7	277	71
計	216	2,253	150	691	94	4,462	888

資料：(社)仲善広域シルバー人材センター

※ (社)仲善広域シルバー人材センターは昭和61年5月善通寺市・満濃町・琴平町の1市2町で設立。平成元年5月琴南町・仲南町の加入により1市4町となり、平成18年3月満濃町・琴南町・仲南町の合併によりまんのう町となり、現在1市2町により構成。数値は全体を表す。

技 術	自動車運転、筆耕講師等
技 能	剪定、大工、左官、襖・障子の張り替え等
事務整理	宛名書き、賞状書き等
管 理	駐車場管理、駐輪場管理、建物管理等
折衝外交	配達、店番等
一般作業	除草、清掃、片付け、土木作業等
サービス	家事援助、高齢者のお世話等

103 官公庁等施設一覧表

(1) 市の施設

名 称		所 在 地	電 話
善 通 寺 市 役 所		文京町二丁目1番1号	62-2121
総合 会館 内	善 通 寺 市 総 合 会 館	文京町二丁目1番4号	63-6324
	善 通 寺 市 働 く 婦 人 の 家	〃	〃
	善 通 寺 市 勤 労 青 少 年 ホ ー ム	〃	〃
市民 会館 内	善 通 寺 市 民 会 館	文京町三丁目3番1号	62-7001
	善 通 寺 市 保 健 セ ン タ ー	〃	〃
	善 通 寺 市 老 人 福 祉 セ ン タ ー	〃	〃
	善 通 寺 市 立 図 書 館	〃	63-5188
地区 公 民 館	中 央 公 民 館	善通寺町六丁目10番25号	62-4969
	東 部 公 民 館	稲木町380番地3	62-5684
	西 部 公 民 館	善通寺町1146番地	63-2391
	南 部 公 民 館	大麻町1306番地1	62-5685
	竜 川 公 民 館	原田町1433番地1	62-0602
	与 北 公 民 館	与北町1245番地2	62-0601
	筆 岡 公 民 館	弘田町288番地	62-0603
	吉 原 公 民 館	吉原町1569番地1	62-0604
	中 央 公 民 館 中 央 分 館	文京町四丁目5番1号	
	東 部 公 民 館 本 郷 通 分 館	上吉田町三丁目6番14号	62-0722
	南 部 公 民 館 生 野 分 館	生野町1282番地2	62-2962
他 の 集 会 施 設	善 通 寺 市 立 善 通 寺 隣 保 館	与北町2870番地23	62-3224
	善 通 寺 市 東 原 児 童 館	〃	〃
	善 通 寺 市 東 原 集 会 所	与北町2909番地1	63-2477
	善 通 寺 市 東 原 教 育 集 会 所	与北町2961番地1	63-2378
	善 通 寺 市 立 高 橋 会 館	大麻町138番地3	73-5830

	名 称	所 在 地	電 話
ス ポ ー ツ 施 設	善通寺市民体育館	金蔵寺町398番地6	62-7400
	善通寺市民プール	〃	63-3555
	善通寺市営野球場	弘田町1847番地	63-5040
	善通寺市営テニス場	仙遊町二丁目9番1号	63-2771
	善通寺市武道館	文京町四丁目1番1号	
	善通寺市大麻山キャンプ場	善通寺町2380番地176	
	善通寺市鉢伏ふれあい公園キャンプ場	与北町1705番地	56-5355
	善通寺市鉢伏ふれあい公園グラウンド	与北町2055番地1	64-0633
駐 車 場	善通寺駅前自転車駐車場	文京町一丁目7番2号	63-5998
	善通寺市営大通り駐車場	文京町四丁目9番34号	63-4605
	善通寺市営上吉田駐車場	上吉田町八丁目9番8号	
	善通寺市営駅南駐車場	文京町一丁目6番3号	
	善通寺市営財之神駐車場	善通寺町五丁目7番27号	
	善通寺市営東仙遊町駐車場	仙遊町一丁目1303番3	
そ の 他	善通寺市農業振興センター	文京町二丁目1番1号	63-6316
	善通寺市立郷土館	善通寺町六丁目1番4号	63-6329
	子ども・家庭支援センター	文京町二丁目2番2号	63-6371
	善通寺市消防本部	善通寺町六丁目10番21号	62-0010
	善通寺市 ^{ミラ} 未来クルパーク21	原田町43番地	63-2808
	善通寺市浄水場	与北町1367番地3	62-0832
	善通寺市斎場	与北町2694番地1	62-0934
	善通寺市学校給食センター	与北町3338番地2	62-5236
	善通寺市美術館	文京町二丁目1番3号	62-4924
	旧善通寺偕行社	文京町二丁目1番1号	63-6362
	「善通寺五岳の里」 市民集いの丘公園	吉原町918番地1	63-8753
	善通寺市観光交流センター	善通寺町二丁目8番23号	64-1250

(2) 学校・保育所施設

	名 称	所 在 地	電 話
小 学 校	善通寺市立中央小学校	文京町四丁目5番1号	62-1616
	善通寺市立東部小学校	稲木町450番地1	62-0703
	善通寺市立西部小学校	善通寺町1146番地	62-0701
	善通寺市立南部小学校	生野町2990番地1	62-0702
	善通寺市立竜川小学校	原田町306番地1	62-0705
	善通寺市立与北小学校	与北町1238番地	62-0704
	善通寺市立筆岡小学校	中村町1575番地2	62-0706
	善通寺市立吉原小学校	吉原町2811番地	62-0707
中 学 校	善通寺市立東中学校	生野本町二丁目14番1号	62-2360
	善通寺市立西中学校	文京町四丁目1番1号	62-2340
高 等 学 校	香川県立善通寺第一高等学校	文京町一丁目1番5号	62-1456
	学校法人尽誠学園高等学校	生野町855番地1	62-1515
大 学	学校法人四国学院大学	文京町三丁目2番1号	62-2111
幼 稚 園	善通寺市立中央幼稚園	文京町四丁目5番3号	62-0708
	善通寺市立東部幼稚園	稲木町380番地3	62-4240
	善通寺市立西部幼稚園	善通寺町1146番地	63-0155
	善通寺市立南部幼稚園	生野町2880番地1	63-0156
	善通寺市立竜川幼稚園	原田町290番地	62-0948
	善通寺市立与北幼稚園	与北町1240番地1	63-0157
	善通寺市立筆岡幼稚園	中村町1581番地1	63-0158
	善通寺市立吉原幼稚園	吉原町1617番地	63-0159
	学校法人善通寺聖母幼稚園	上吉田町四丁目9番24号	62-1087

	名 称	所 在 地	電 話
保 育 所	善通寺市立善通寺保育所	善通寺町2069番地2	62-0033
	善通寺市立竜川保育所	原田町289番地	62-1210
	善通寺市立青葉保育所	善通寺町六丁目6番18号	62-1440
	善通寺市立吉原保育所	吉原町1569番地14	62-7469
	社会福祉法人船入福祉会 南 部 保 育 所	大麻町1324番地2	62-3751
	社会福祉法人尽誠福祉会 の ぞ み 保 育 園	上吉田町八丁目7番24号	63-1231
	社会福祉法人 カナン福祉センター カナン子育てプラザ21	生野本町二丁目16番1号	62-3695
そ の 他	独立行政法人国立病院機構善通寺病 院 附 属 善 通 寺 看 護 学 校	仙遊町二丁目1番1号	62-3688
	香川看護専門学校	生野町920番地1	63-6161
	香川県立善通寺養護学校	善通寺町2615番地	62-7631

(3) 広域行政施設

	名 称	所 在 地	電 話
	中讃広域行政事務組合事務局	仲多度郡多度津町堀江五丁目 11番地	58-5461
	中讃広域行政事務組合 一般廃棄物最終処分場 エコランド林ヶ谷	仲多度郡まんのう町追上325番 27	73-2089
	中讃広域行政事務組合 ごみ焼却処理施設 仲善クリーンセンター	仲多度郡琴平町五条1050番地	75-3074
	中讃広域行政事務組合 し尿処理施設 瀬戸グリーンセンター	仲多度郡多度津町堀江五丁目 11番地	33-2711
中 情	中讃広域行政事務組合 報 告 セ ン タ ー	丸亀市大手町二丁目3番1号	23-1331

(4) 国・県の出先機関

名 称		所 在 地	電 話
陸 上 自 衛 隊 第 1 4 旅 団		南町二丁目1番1号	62-2311
陸 上 自 衛 隊 善 通 寺 駐 屯 地		南町二丁目1番1号	62-2311
善 通 寺 簡 易 裁 判 所		文京町三丁目1番1号	62-0315
四 国 少 年 院		善通寺町2020番地	62-1251
四 国 管 区 警 察 学 校		生野町2116番地	62-0028
国土交通省四国地方整備局香川河川国道事務所 善 通 寺 国 道 維 持 出 張 所		稲木町56番地	62-1471
独立行政法人農業・食品産業技術総合研究機構 近畿中国四国農業研究センター 四 国 研 究 セ ン タ ー		仙遊町一丁目3番1号	62-0800
独立行政法人 国立病院機構 善通寺病院		仙遊町二丁目1番1号	62-2211
独立行政法人 国立病院機構 香川小児病院		善通寺町2603番地	62-0885
仲 多 度 合 同 庁 舎	香 川 県 中 讃 県 民 セ ン タ ー	生野本町一丁目1番12号	62-9610
	香 川 県 中 讃 農 業 改 良 普 及 セ ン タ ー	〃	62-1022
	香 川 県 中 讃 土 地 改 良 事 務 所	〃	62-0752
	香 川 県 教 育 委 員 会 事 務 局 西 部 教 育 事 務 所	〃	62-0754
香 川 県 土 地 改 良 事 業 団 体 連 合 会 仲 多 度 支 所	生野本町一丁目3番11号	62-0816	
日 本 年 金 機 構 善 通 寺 年 金 事 務 所		文京町二丁目9番1号	62-1662
香 川 県 西 部 家 畜 保 健 衛 生 所		稲木町9番地2	62-0020
香 川 県 善 通 寺 警 察 署		稲木町9番地2	62-0110
香 川 県 警 察 本 部 高 速 道 路 交 通 警 察 隊 善 通 寺 分 駐 隊		金蔵寺町480番地	62-7340

(5) その他

名 称		所 在 地	電 話
四 国 旅 客 鉄 道 (株) 善 通 寺 駅		文京町一丁目7番1号	62-0101
四 国 旅 客 鉄 道 (株) 金 蔵 寺 駅		稲木町1049番地	
善 通 寺 商 工 会 議 所		文京町三丁目3番3号	62-1124
(財) 善 通 寺 市 農 地 管 理 公 社		文京町二丁目1番1号	63-6344
(財) ハ ー ト ス ク エ ア 善 通 寺		金蔵寺町398番地6	62-7400
香 川 県 農 業 協 同 組 合 善 通 寺 支 店		上吉田町六丁目12番1号	64-0626
社 会 福 祉 法 人 会 善 通 寺 市 社 会 福 祉 協 議 会		文京町二丁目1番4号	62-1614
社団法人 仲善広域シルバー人材センター		生野町783番地1	63-1366
郵 便 局	善 通 寺 郵 便 局	文京町二丁目9番2号	62-0037
	本 郷 通 郵 便 局	上吉田町四丁目2番12号	62-1902
	金 蔵 寺 郵 便 局	金蔵寺町1178番地7	62-1903
	中 村 郵 便 局	中村町1021番地2	62-1904
	仙 遊 町 郵 便 局	善通寺町五丁目8番38号	62-1905
	吉 原 郵 便 局	吉原町1569番地6	62-1906
	与 北 郵 便 局	与北町951番地8	62-1907
	丸 山 郵 便 局	善通寺町2070番地5	62-1908
	大 麻 郵 便 局	大麻町1955番地4	62-1909

〔善通寺市民憲章〕

わたくしたちは、文化の香りたかい善通寺市民であることに誇りと責任を感じ、健康で明るく豊かな郷土をつくることにつとめます。

- ・ 仕事を愛し、明るい家庭を築きましょう。
- ・ ねばり強く、心身の鍛練につとめましょう。
- ・ 教養をたかめ、美しい環境をつくりましょう。
- ・ きまりを守り、よい習慣を育てましょう。
- ・ お互いを理解し、だれにも親切にしましょう。

〔市の木・市の花〕

(昭和48年11月1日制定)

市 の 木 ・ くすのき

市 の 花 ・ き く

善通寺市統計書（第25号）

平成23年版

編集 善通寺市総務部総務課

〒765-8503

香川県善通寺市文京町二丁目1番1号

Tel (0877) 63-6302

Fax (0877) 63-6350

E-Mail soumu@city.zentsuji.kagawa.jp