

善 通 寺 市 統 計 書

平 成 2 2 年 版

善 通 寺 市

市 章

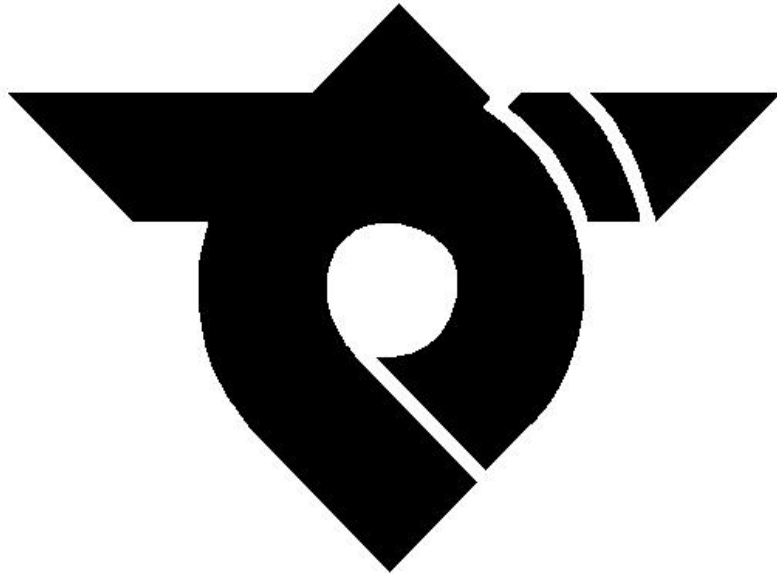

昭和29年3月31日市制施行に伴い、
同年10月4日に制定されたもので、
善通寺市の“ゼ”を図案化して、本
市の融和と発展を簡明に表現した。

凡 例

- 1 本書は、善通寺市の市勢に関する統計資料を収録したものです。
- 2 本書に掲載されている資料は、官公庁・民間諸機関並びに本市各課からの提供によるものです。
- 3 統計表中の符号の用法は、次のとおりです。
 - 「 0 」・・・単位未満のもの
 - 「 - 」・・・皆無又は該当数字のないもの
 - 「 X 」・・・公表をさしひかえたもの
 - 「 」・・・減少
- 4 数字の単位は、各表の右上部に明記し、一見明らかなものは省略しました。
- 5 数値の単位未満については、原則として四捨五入しているため、総数とその内訳数の合計が一致しない場合があります。
- 6 本書の利用にあたって疑義があるとき、又は詳細な資料を必要とされるときは、本市総務部総務課統計係（TEL 0877-63-6302）へ照会してください。

総目次

(大分類)	第1章	土地・気象
	第2章	人口
	第3章	事業所
	第4章	農業
	第5章	工業
	第6章	商業
	第7章	金融
	第8章	社会保障
	第9章	保健・衛生
	第10章	道路・公園・住宅
	第11章	電気・ガス・上下水道
	第12章	交通・公害・災害
	第13章	教育・文化
	第14章	財政・税
	第15章	行政・議会・選挙
	第16章	その他

目 次

第 1 章 土 地 ・ 気 象

(中分類)

- 1 位置及び広ぼう
- 2 町別区画図
- 3 住居表示実施区域図
- 4 市域の変遷
- 5 土地利用状況
- 6 農地転用状況
- 7 気象状況
- 8 半旬別気象図(気温・降水量)

第 2 章 人 口

- 9 人口及び世帯数の推移
- 10 年齢別男女別人口
- 11 人口ピラミッド
- 12 町別人口と世帯数
- 13 年齢別(5歳階級)男女別人口の推移
- 14 人口動態

第 3 章 事 業 所

- 15 産業(大分類)別事業所数及び従業者数の推移
- 16 産業(大分類)別従業者規模別事業所数及び従業者数

第 4 章 農 業

- 17 農家人口
 - (1) 年次別
 - (2) 地区別
- 18 専兼業種別農家数
 - (1) 年次別
 - (2) 地区別
- 19 経営耕地面積
 - (1) 年次別
 - (2) 地区別

- 2 0 経営耕地面積別農家数
 - (1) 年次別
 - (2) 地区別
- 2 1 作物の類別収穫面積
 - (1) 年次別
 - (2) 地区別
- 2 2 農業粗生産額等の推移

第 5 章 工 業

- 2 3 事業所数・従業者数・製造品出荷額等の推移
- 2 4 産業（中分類）別の推移
 - (1) 事業所数
 - (2) 従業者数
 - (3) 製造品出荷額等

第 6 章 商 業

- 2 5 商店数・従業者数・年間商品販売額等の推移
- 2 6 産業（小分類）別商店数・従業者数・年間商品販売額等
 - (1) 卸売業
 - (2) 小売業

第 7 章 金 融

- 2 7 融資状況
 - (1) 市経済振興対策融資状況
 - (2) 市小売商業近代化資金融資状況
 - (3) 市住宅建設資金等融資状況
 - (4) 市住宅建設等資金利子補給金交付状況
- 2 8 金融機関等の預金・貸出金の状況

第 8 章 社 会 保 障

- 2 9 国民年金の被保険者数
- 3 0 国民年金の受給状況
 - (1) 福祉年金
 - (2) 拠出年金（旧法）
 - (3) 基礎年金
- 3 1 生活保護被保護世帯・人員及び扶助別保護費の状況
- 3 2 児童手当の支給状況

- 3 3 医療費の助成状況
- 3 4 身体障害者（児）手帳の交付状況
- 3 5 保育所の入所状況
 - (1) 保育所別入所乳幼児数
 - (2) 年齢別保育所入所乳幼児数の推移
- 3 6 養護老人ホームの入所状況（善通寺市老人ホーム）
- 3 7 共同募金の状況

第9章 保 健 ・ 衛 生

- 3 8 保健事業の実施状況
 - (1) 各種検診
 - (2) 予防接種
- 3 9 医療施設等の状況
- 4 0 医療関係者の状況
- 4 1 主要死因別死亡者数
- 4 2 献血状況
- 4 3 母子保健状況
- 4 4 国民健康保険の状況
 - (1) 国民健康保険の加入状況
 - (2) 国民健康保険の給付状況
 - (3) 国民健康保険の受診率比較表
 - (4) 七市国民健康保険税（料）比較表
- 4 5 老人医療給付費・後期高齢者医療費等事業経理状況
- 4 6 介護保険の状況
- 4 7 ごみ収集実績及び処理経費の状況
 - (1) 収集実績
 - (2) 処理量及び処理経費（直営）
- 4 8 資源ごみ品目別回収量及び還元金額一覧表
- 4 9 し尿収集量・処理量の推移
- 5 0 火葬件数及び使用料
- 5 1 畜犬登録及び予防接種

第10章 道 路 ・ 公 園 ・ 住 宅

- 5 2 道路状況
- 5 3 都市計画道路の現況
- 5 4 都市公園の状況
- 5 5 建築確認申請状況
- 5 6 住宅の状況
 - (1) 住宅数（種類・構造・建築時期別）
 - (2) 住居別世帯状況
- 5 7 市営住宅の管理状況

第 1 1 章 電気・ガス・上下水道

- 5 8 電気の需要状況
- 5 9 都市ガスの需要状況
- 6 0 プロパンガスの消費状況
- 6 1 上水道の状況
- 6 2 用途別有収水量の推移
- 6 3 公共下水道計画（汚水）
- 6 4 供用開始別下水道整備状況

第 1 2 章 交通・公害・災害

- 6 5 市内交通事故の発生状況
- 6 6 J R 善通寺駅の利用状況
- 6 7 自動車登録台数
 - (1) 自動車登録台数の推移
 - (2) 軽自動車等の登録台数の推移
- 6 8 公害の状況
 - (1) 苦情受付・処理件数
 - (2) 公害発生源・種類別件数
- 6 9 火災の発生状況
 - (1) 年次別
 - (2) 月別
 - (3) 原因別
- 7 0 消防団の状況
 - (1) 階級別団員数
 - (2) 消防機械保有数
- 7 1 救急出場状況

第 1 3 章 教育・文化

- 7 2 学校の状況
 - (1) 幼稚園・小学校・中学校の状況
 - (2) 幼稚園施設の状況
 - (3) 小学校施設の状況
 - (4) 中学校施設の状況
 - (5) 高等学校・大学等の状況
- 7 3 市内中学校卒業後の進路状況
- 7 4 学校給食の状況
 - (1) 食数及び金額
 - (2) 一食当たり給食費の推移
- 7 5 児童・生徒の体格

- 7 6 ぐ犯・不良行為少年の補導状況
- 7 7 少年相談専用電話（ヤングダイヤル）の利用状況
- 7 8 善通寺市の文化財
 - (1) 文化財一覧表
 - (2) 国指定文化財
 - (3) 県指定文化財
 - (4) 市指定文化財
 - (5) 登録文化財
- 7 9 郷土館の利用状況
- 8 0 市民会館の利用状況
- 8 1 地区公民館及び分館の利用状況
- 8 2 総合会館の利用状況
 - (1) 総合会館の施設別利用状況
 - (2) 働く婦人の家の利用者活動状況
 - (3) 勤労青少年ホームの利用者活動状況
- 8 3 社会体育施設の利用状況
- 8 4 図書館の利用状況
- 8 5 図書分類別の蔵書・貸出状況
 - (1) 貸出状況
 - (2) 蔵書数の推移

第 1 4 章 財 政 ・ 税

- 8 6 一般会計款別決算表
 - (1) 歳入
 - (2) 歳出
- 8 7 特別会計決算表
 - (1) 歳入
 - (2) 歳出
- 8 8 企業会計
 - (1) 歳入
 - (2) 歳出
- 8 9 一般会計歳出決算の性質別内訳
- 9 0 市税の状況
 - (1) 市税収入額の状況
 - (2) 市税収入額の税目別推移
- 9 1 固定資産評価額
 - (1) 土地
 - (2) 家屋
 - (3) 償却資産

第 15 章 行政・議会・選挙

- 9 2 市職員数
 - (1) 市職員の状況
 - (2) 事務部局別市職員数
- 9 3 行政機構図
- 9 4 歴代市長
- 9 5 歴代助役
- 9 6 歴代収入役
- 9 7 歴代正副議長
- 9 8 選挙人名簿登録者数
 - (1) 年次別
 - (2) 投票区別
- 9 9 主要選挙の投票状況

第 16 章 そ の 他

- 1 0 0 善通寺自動車学校の教習種目別卒業生数
- 1 0 1 地区別自治会の加入状況
- 1 0 2 シルバー人材センターの職群別業務実績
- 1 0 3 官公庁等施設一覧表
 - (1) 市の施設
 - (2) 学校・保育所施設
 - (3) 広域行政施設
 - (4) 国・県の出先機関
 - (5) その他
- 1 0 4 善通寺市民憲章，市の木・市の花

ページの表示例

(大分類) - (中分類) - (小分類)

第 16 章 1 0 3 官公庁等施設一覧表 (1) 市の施設

1 6 - 1 0 3 - (1)

第1章 土地・気象

1 位置及び広ぼう

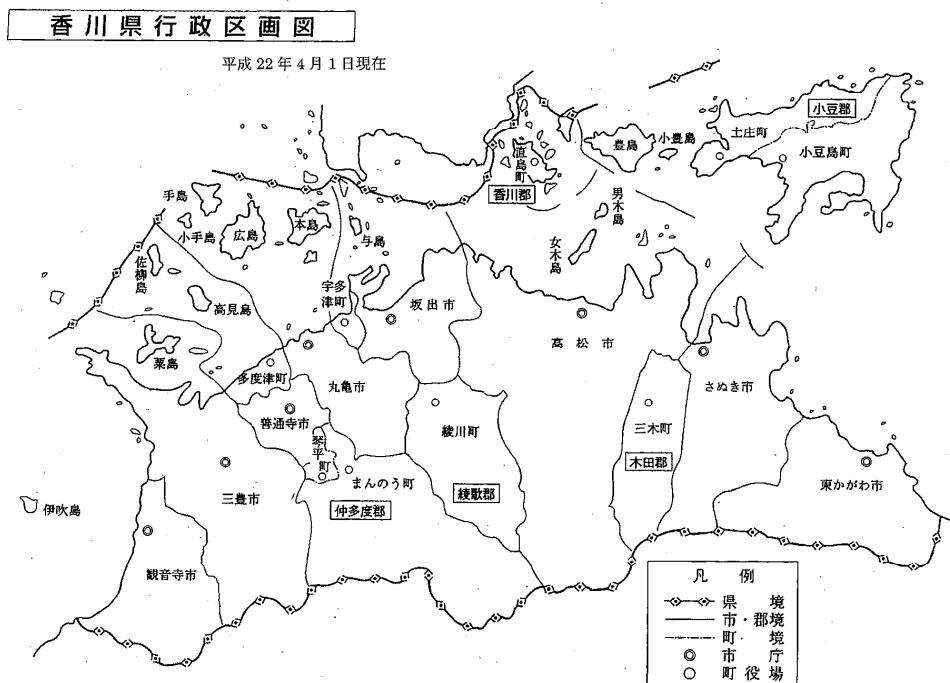

善通寺市の広ぼう

方 位	地 名	経 緯 度	面 積
極 東	与北町字山下	東経 133 度 49 分 33 秒	39.88 平方キロメートル
極 西	碑殿町字石切谷	東経 133 度 43 分 44 秒	
極 南	大麻町字岡	北緯 34 度 11 分 2 秒	南北 7.96 キロメートル
極 北	金蔵寺町字川添	北緯 34 度 15 分 19 秒	

2 町別区画図

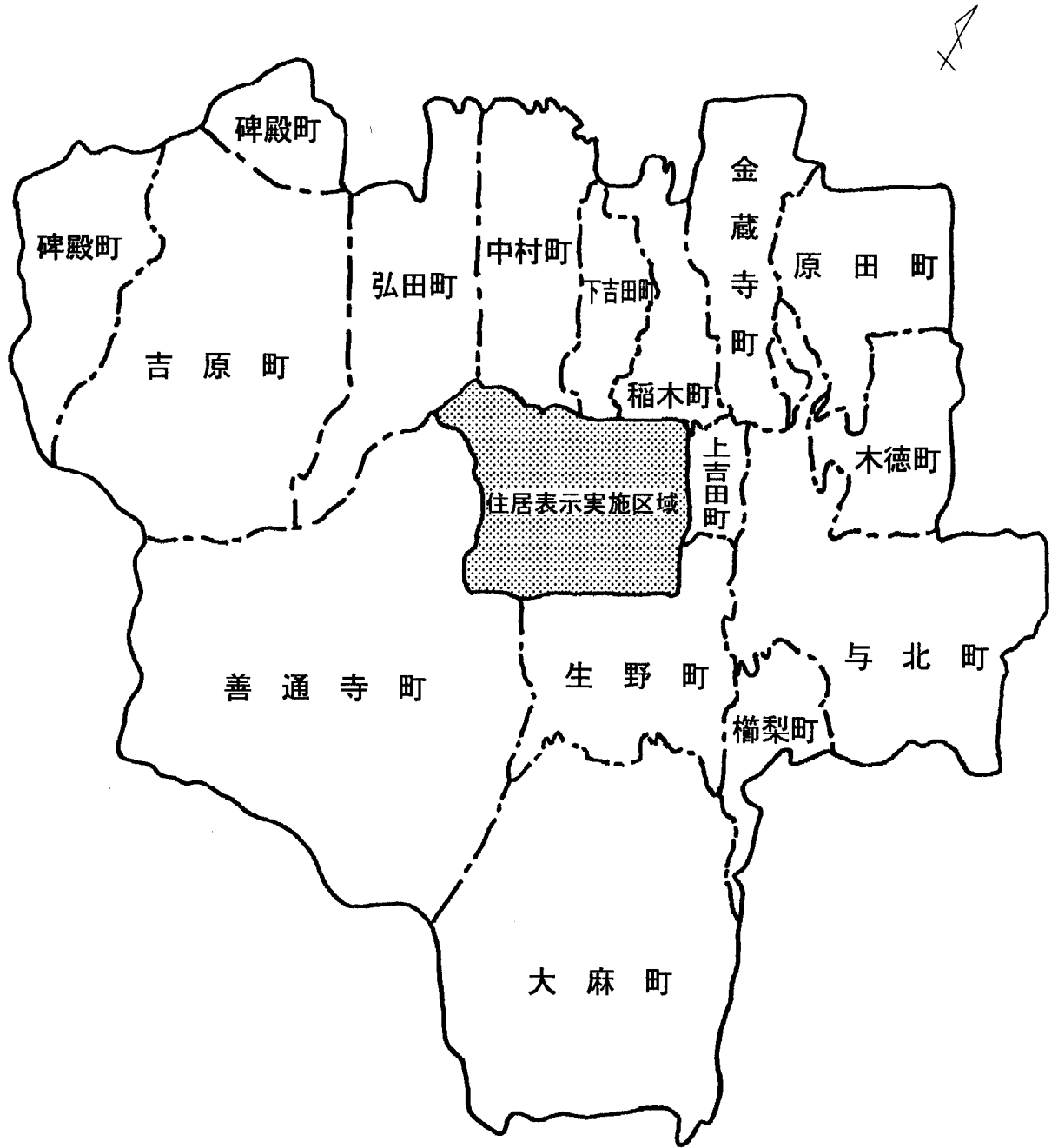

3 住居表示实施区域图

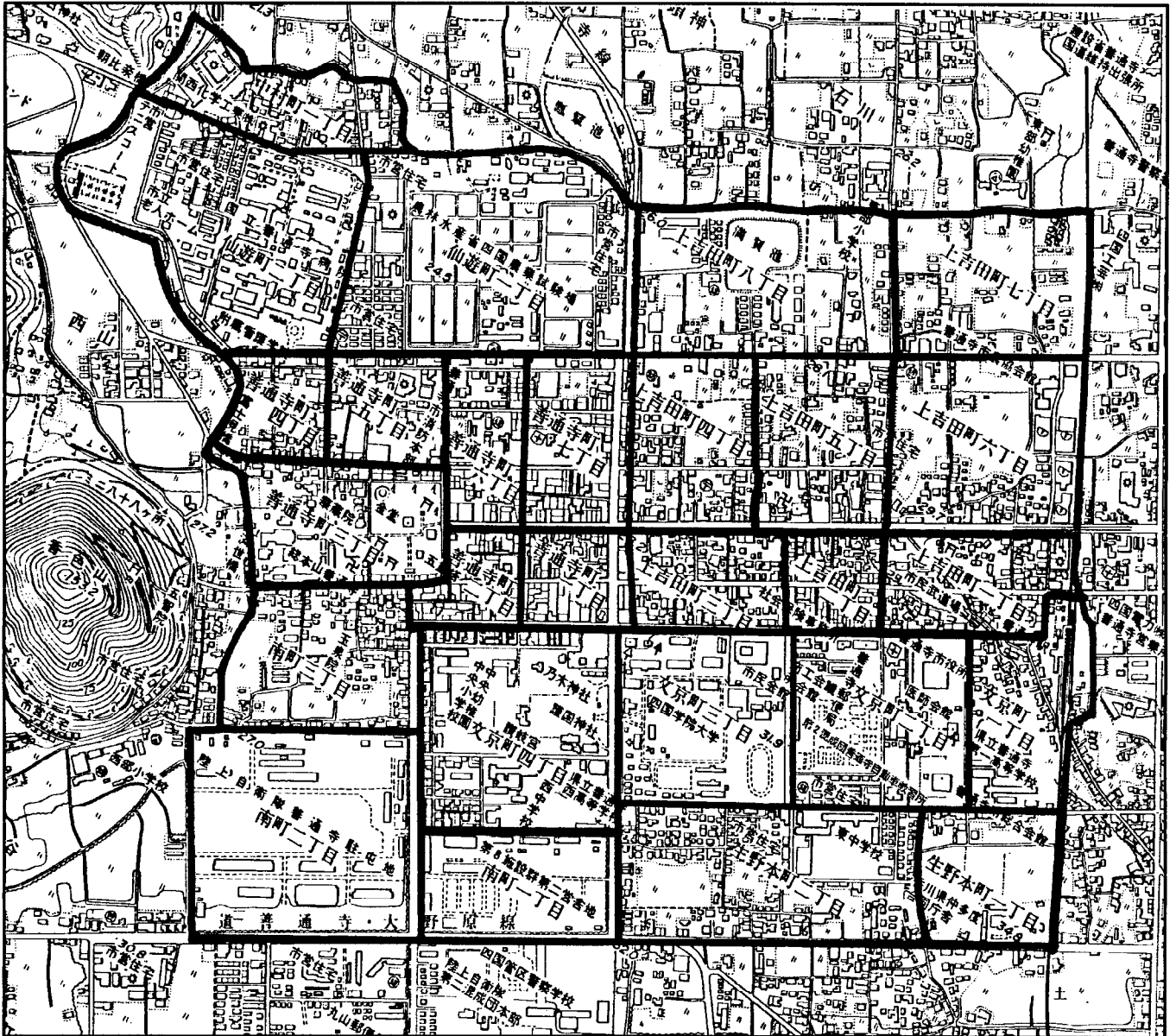

4 市域の変遷

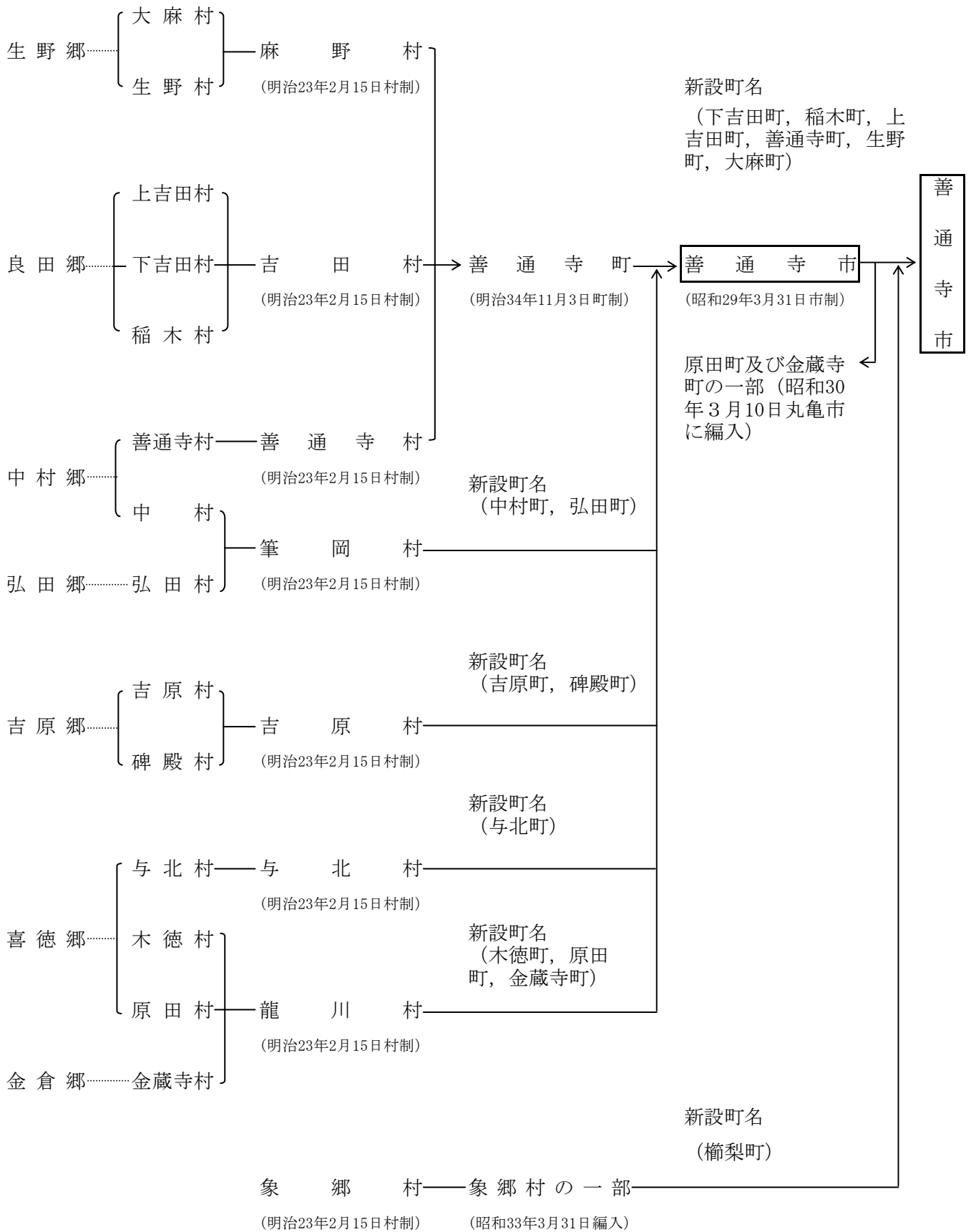

5 土地利用状況

各年1月1日現在(単位: m²)

年次		各年1月1日現在(単位: m ²)				
		平成 18	19	20	21	22
区分						
田	一般田	10,068,636	10,005,142	9,964,629	9,922,398	9,872,936
	介在田	37,465	34,019	28,523	34,040	30,812
畑	一般畑	3,301,170	3,200,611	3,147,852	3,018,069	2,833,260
	介在畑	5,936	6,542	5,574	4,679	4,862
宅地		6,225,795	6,267,665	6,294,009	6,304,917	6,329,898
池沼		1,436,158	1,435,034	1,423,858	76,567	71,610
山林	一般山林	10,979,851	10,921,883	10,849,727	8,244,589	8,238,213
	介在山林	148	148	148	148	148
原野		46,901	46,550	41,295	40,336	38,641
雑種地		450,110	449,787	445,949	458,722	462,974
その他		7,327,830	7,512,619	7,678,436	11,775,535	11,996,646
合計		39,880,000	39,880,000	39,880,000	39,880,000	39,880,000

介在田・介在畑とは、農地法の転用許可を得た田・畑である。
介在山林とは、宅地のうちに介在する山林をいう。

資料：税務課

6 農地転用状況

(単位: 件・m²)

年度		各年1月1日現在(単位: 件・m ²)				
		平成 17	18	19	20	21
区分						
住宅用	件数	43	42	23	33	30
	面積	21,239	22,515	11,102	20,738	13,923
工業・商業用	件数	13	4	3	4	5
	面積	15,557	9,497	5,596	2,302	11,735
その他	件数	11	21	27	20	20
	面積	4,655	16,572	14,648	10,338	5,197
計	件数	67	67	53	57	55
	面積	41,451	48,584	31,346	33,378	30,855

資料：農業委員会

7 気象状況

平成21年

月 区分		1	2	3	4	5	6	7	8	9	10	11	12
		気温	13.0	21.3	21.8	26.2	30.1	33.2	33.9	33.9	32.2	28.1	22.6
月最高	13.0	21.3	21.8	26.2	30.1	33.2	33.9	33.9	32.2	28.1	22.6	19.1	
月最低	-0.7	0.1	1.1	3.2	10.0	14.4	20.6	18.8	15.6	10.3	4.2	1.2	
月平均	6.0	7.7	9.7	15.3	19.7	23.8	26.6	27.4	23.8	18.7	13.1	8.0	
湿度 %	最低	35	21	10	8	13	14	44	40	23	30	37	30
	平均	66	69	61	56	61	66	75	73	70	69	73	66
風速 m/s	最大	9.3	9.7	5.4	10.8	7.7	9.7	9.2	6.6	7.6	8.6	8.6	10.4
	平均	2.9	2.3	2.5	2.4	2.1	2.2	2.1	1.9	1.8	2.0	1.9	2.7
最多風向	W	SE	SE	WSW	NW	NW	SW	E	SE	SE	SE	SE	W
降水量合計 mm	65.5	86.0	59.5	48.5	53.0	93.0	186.5	131.5	37.0	76.0	120.5	29.5	
日照時間合計 hr	104.2	127.6	172.0	242.7	194.6	185.9	123.3	187.3	185.6	183.9	119.4	125.1	

年間降水量 986.5 mm

(注) -, *は、観測値が欠測、および旬・月の合計・平均値等で、欠測日数(回数)が20%を超えるとき。

資料：独立行政法人 農業・食品産業技術総合研究機構 近畿中国四国農業研究センター 四国研究センター

平成21年 半旬別気象図

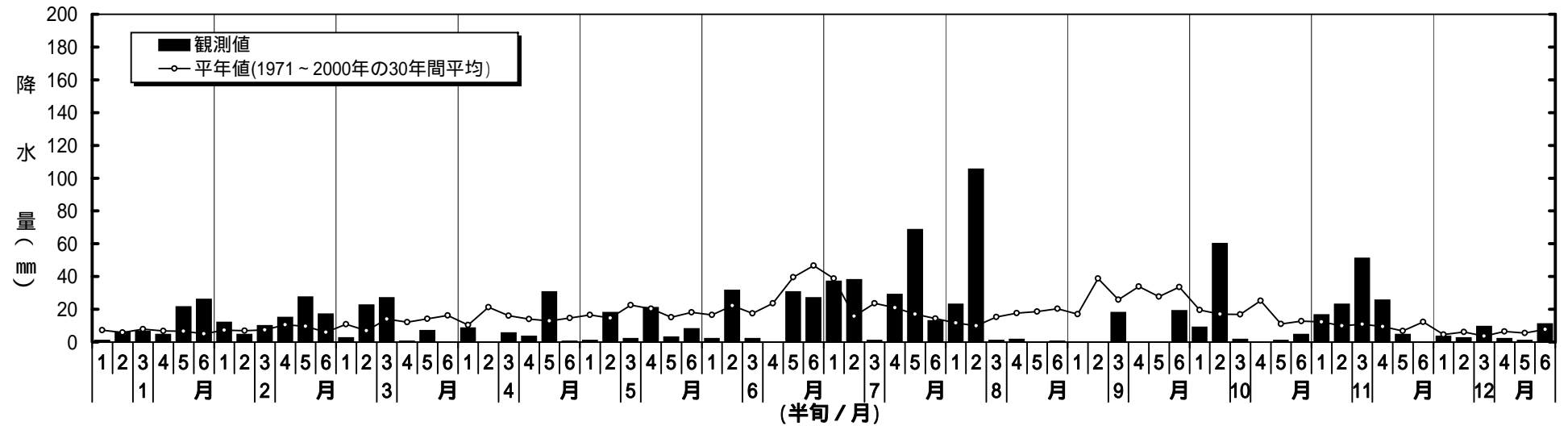
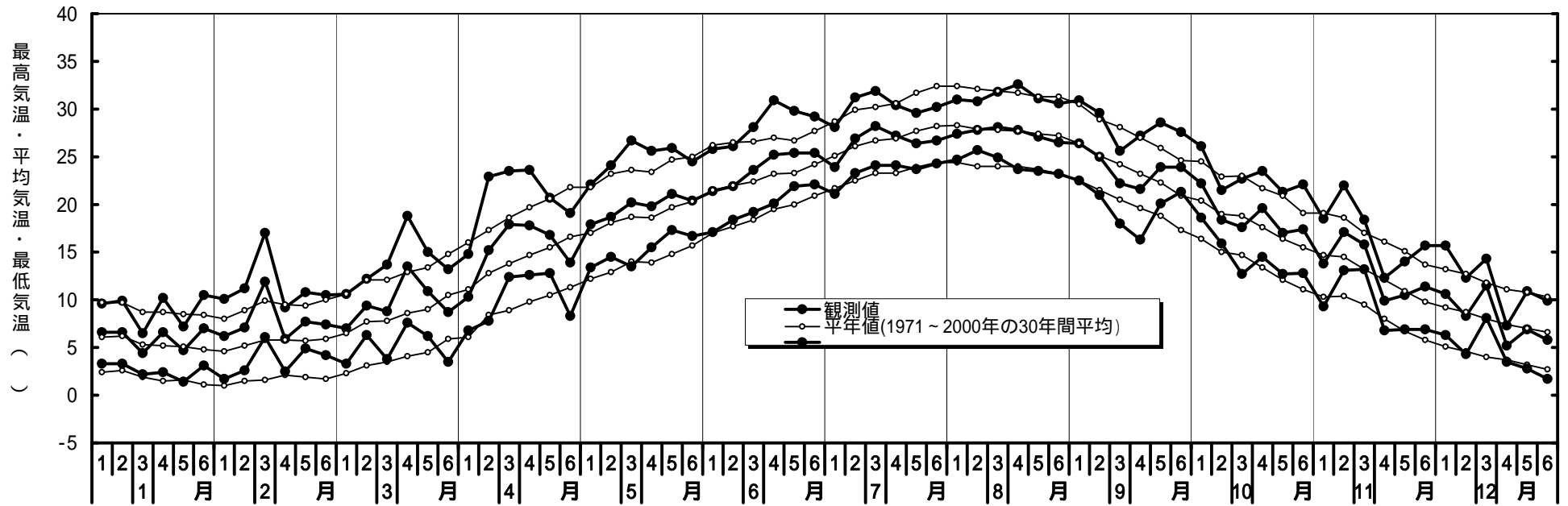

第 2 章 人 口

9 人口及び世帯数の推移

各年10月1日現在

区分	世帯数	人口 (人)			人口増減率 (%)	人口密度 (人/km ²)
		総数	男	女		
22	7,791	36,265	17,677	18,588	33.9	915.6
25	7,689	37,106	18,536	18,570	2.3	936.8
30	7,834	37,658	19,272	18,386	1.5	996.3
35	8,224	36,311	17,998	18,313	3.6	915.1
40	8,823	35,427	17,150	18,277	2.4	892.8
41	8,908	35,160	16,995	18,165	0.8	886.1
42	8,984	35,046	16,845	18,201	0.3	883.2
43	9,100	35,123	16,978	18,145	0.2	885.2
44	9,304	35,633	17,358	18,275	1.5	898.0
45	9,490	35,254	16,858	18,396	1.1	888.5
46	9,614	35,369	16,905	18,464	0.3	891.4
47	9,865	35,873	17,207	18,666	1.4	904.1
48	10,105	36,324	17,479	18,845	1.3	915.4
49	10,403	37,043	17,925	19,118	2.0	933.5
50	11,017	38,106	18,248	19,858	2.9	960.3
51	11,091	37,921	18,103	19,818	0.5	955.7
52	11,175	37,870	18,091	19,779	0.1	954.4
53	11,249	37,694	17,950	19,744	0.5	949.9
54	11,383	37,724	18,021	19,703	0.1	950.7
55	11,493	38,080	18,267	19,813	0.9	959.7
56	11,592	38,451	18,604	19,847	1.0	969.0
57	11,710	38,547	18,681	19,866	0.2	971.4
58	11,856	38,635	18,736	19,899	0.2	973.7
59	11,937	38,579	18,723	19,856	0.1	972.3
60	11,946	38,630	18,828	19,802	0.1	973.5
61	12,030	38,699	18,869	19,830	0.2	975.3
62	12,157	38,790	18,935	19,855	0.2	977.6
63	12,263	38,733	18,863	19,870	0.1	976.1
平成元	12,455	38,945	18,979	19,966	0.5	976.6
2	12,291	38,423	18,659	19,764	1.3	963.5
3	12,343	38,155	18,496	19,659	0.7	956.7
4	12,362	37,961	18,426	19,535	0.5	951.9
5	12,403	37,649	18,247	19,402	0.8	944.1
6	12,548	37,457	18,097	19,360	0.5	939.2
7	12,724	37,361	18,126	19,235	0.3	936.8
8	12,827	37,303	18,191	19,112	0.2	935.4
9	13,019	37,271	18,223	19,048	0.1	934.6
10	13,167	37,107	18,049	19,058	0.4	930.5
11	13,290	37,016	17,960	19,056	0.2	928.2
12	13,149	36,413	17,709	18,704	1.6	913.1
13	13,213	36,307	17,673	18,634	0.3	910.4
14	13,198	36,058	17,570	18,488	0.7	904.2
15	13,282	35,874	17,474	18,400	0.5	899.5
16	13,452	35,993	17,650	18,343	0.3	902.5
17	13,288	35,495	17,369	18,126	1.4	890.0
18	13,369	35,399	17,325	18,074	0.3	887.6
19	13,417	35,207	17,305	17,902	0.5	882.8
20	13,446	34,940	17,180	17,760	0.8	876.1
21	13,448	34,792	17,137	17,655	0.4	872.4

印は、国勢調査による。昭和22年から昭和25年までは、当時の善通寺町・龍川村・与北村筆岡村・吉原村の行政区域による。

資料：「国勢調査」「香川県人口移動調査報告」

10 年齢別男女別人口

(単位：人)

年 齢	総 数	男	女	年 齢	総 数	男	女
総 数	34,353	16,964	17,389				
0 ~ 4歳	1,504	768	736	50 ~ 54歳	1,977	980	997
0	296	151	145	50	417	203	214
1	286	144	142	51	385	189	196
2	334	177	157	52	364	173	191
3	309	162	147	53	414	196	218
4	279	134	145	54	397	219	178
5 ~ 9歳	1,506	784	722	55 ~ 59歳	2,449	1,224	1,225
5	282	149	133	55	424	220	204
6	304	167	137	56	454	237	217
7	311	146	165	57	482	251	231
8	315	161	154	58	537	248	289
9	294	161	133	59	552	268	284
10 ~ 14歳	1,465	769	696	60 ~ 64歳	2,750	1,348	1,402
10	313	161	152	60	711	342	369
11	287	157	130	61	650	317	333
12	278	142	136	62	703	370	333
13	302	164	138	63	339	153	186
14	285	145	140	64	347	166	181
15 ~ 19歳	1,685	898	787	65 ~ 69歳	2,126	1,022	1,104
15	282	156	126	65	451	224	227
16	309	152	157	66	406	193	213
17	307	144	163	67	426	218	208
18	386	221	165	68	419	198	221
19	401	225	176	69	424	189	235
20 ~ 24歳	2,075	1,230	845	70 ~ 74歳	1,916	840	1,076
20	411	244	167	70	364	161	203
21	438	259	179	71	378	148	230
22	443	268	175	72	386	163	223
23	416	240	176	73	410	186	224
24	367	219	148	74	378	182	196
25 ~ 29歳	2,084	1,127	957	75 ~ 79歳	1,828	806	1,022
25	419	218	201	75	386	163	223
26	442	239	203	76	353	167	186
27	426	236	190	77	402	192	210
28	396	210	186	78	378	151	227
29	401	224	177	79	309	133	176
30 ~ 34歳	2,147	1,123	1,024	80 ~ 84歳	1,433	550	883
30	392	219	173	80	336	145	191
31	451	233	218	81	308	105	203
32	401	186	215	82	276	113	163
33	448	233	215	83	275	99	176
34	455	252	203	84	238	88	150
35 ~ 39歳	2,301	1,201	1,100	85 ~ 89歳	884	248	636
35	490	257	233	85	211	79	132
36	485	270	215	86	171	45	126
37	460	235	225	87	200	49	151
38	439	216	223	88	151	32	119
39	427	223	204	89	151	43	108
40 ~ 44歳	1,826	932	894	90 ~ 94歳	364	81	283
40	405	196	209	90	94	19	75
41	380	194	186	91	90	26	64
42	371	203	168	92	89	16	73
43	293	152	141	93	53	11	42
44	377	187	190	94	38	9	29
45 ~ 49歳	1,910	1,003	907	95 ~ 99歳	114	28	86
45	398	208	190	95	41	11	30
46	382	204	178	96	30	9	21
47	358	170	188	97	23	5	18
48	386	214	172	98	15	3	12
49	386	207	179	99	5	0	5
				100 以上		2	7
				世 帯 数	14,731		

平成21年10月1日

資料：住民基本台帳

1 1 人口ピラミッド

平成21年10月1日

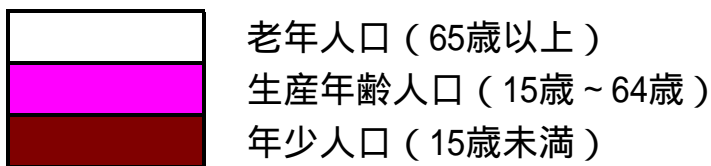
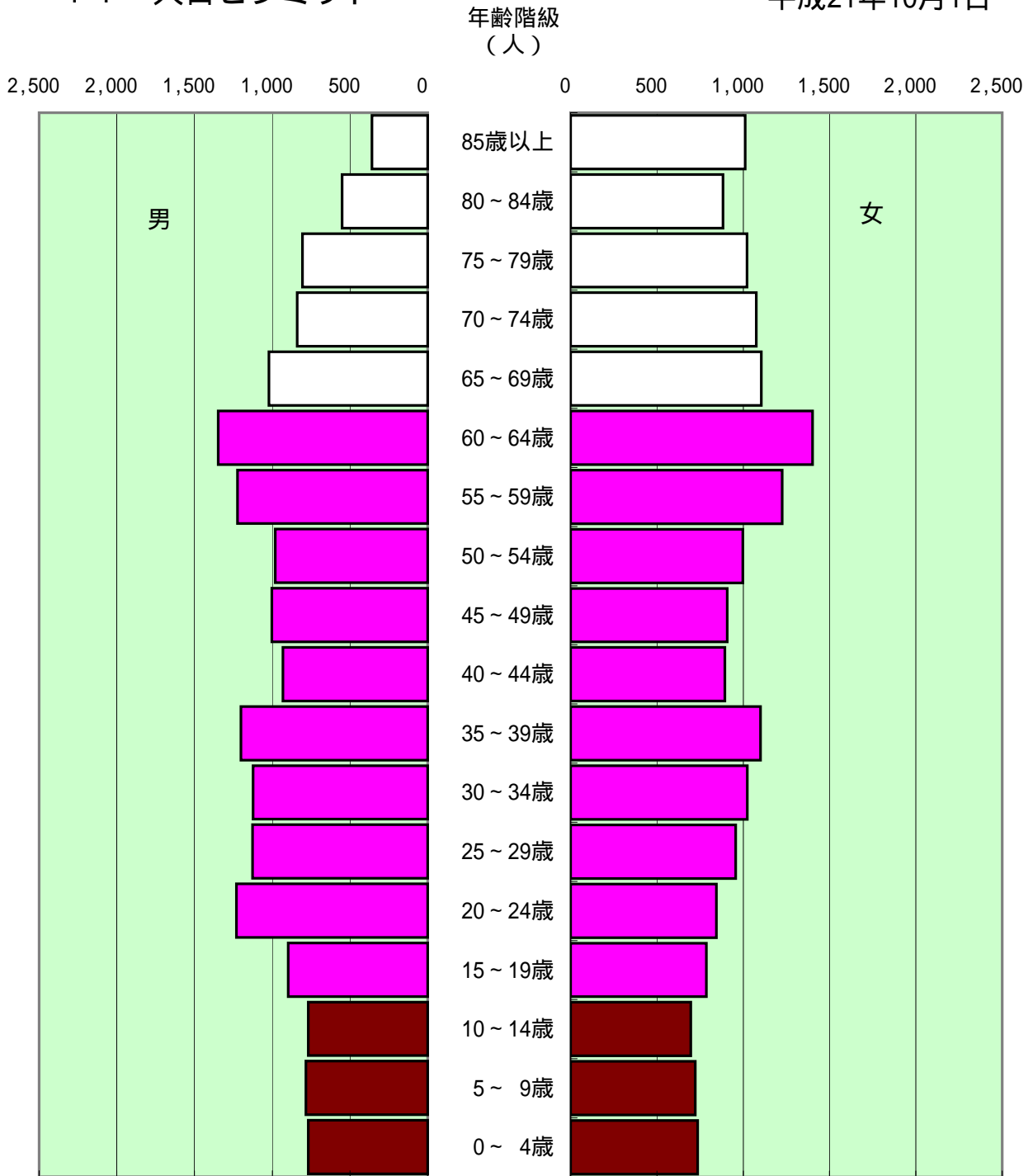

1 2 町別人口と世帯数

平成22年1月1日現在

町名	区分	世帯数	人口 (人)		
			男	女	計
下吉田町		511	607	677	1,284
稲木町		564	683	737	1,420
上吉田町		303	359	341	700
生野町		1,059	1,249	1,161	2,410
大麻町		765	943	1,012	1,955
善通寺町		1,413	1,971	1,923	3,894
櫛梨町		168	261	225	486
与北町		871	1,071	1,224	2,295
木徳町		534	761	793	1,554
原田町		953	1,254	1,380	2,634
金蔵寺町		666	816	931	1,747
中村町		877	1,154	1,315	2,469
弘田町		542	726	837	1,563
吉原町		945	1,261	1,317	2,578
碑殿町		136	173	194	367
文京町一丁目		49	50	35	85
文京町二丁目		250	250	211	461
文京町三丁目		13	36	60	96
文京町四丁目		128	146	142	288
生野本町一丁目		39	30	50	80
生野本町二丁目		287	270	274	544
南町一丁目		0	0	0	0
南町二丁目		19	797	37	834
南町三丁目		171	173	221	394
仙遊町一丁目		104	108	126	234
仙遊町二丁目		124	158	354	512
中村町一丁目		131	133	113	246
上吉田町一丁目		117	133	132	265
上吉田町二丁目		81	55	77	132
上吉田町三丁目		144	128	153	281
上吉田町四丁目		95	119	127	246
上吉田町五丁目		174	135	163	298
上吉田町六丁目		153	153	150	303
上吉田町七丁目		131	145	167	312
上吉田町八丁目		142	161	163	324
善通寺町一丁目		97	78	99	177
善通寺町二丁目		61	68	69	137
善通寺町三丁目		105	81	119	200
善通寺町四丁目		82	81	74	155
善通寺町五丁目		122	125	125	250
善通寺町六丁目		164	141	155	296
善通寺町七丁目		149	100	184	284
合計		13,439	17,143	17,647	34,790

資料：市民課

1 3 年齢別（5歳階級）男女別人口の推移

（単位：人）

区 分	平成 7			平成 1 2			平成 1 7		
	総 数	男	女	総 数	男	女	総 数	男	女
総 数	37,361	18,126	19,235	36,413	17,709	18,704	35,495	17,369	18,126
0 ~ 4	1,625	805	820	1,545	819	726	1,508	757	751
5 ~ 9	1,861	958	903	1,618	817	801	1,544	800	744
10 ~ 14	2,091	1,063	1,028	1,886	974	912	1,578	801	777
15 ~ 19	3,097	1,600	1,497	2,508	1,332	1,176	2,259	1,268	991
20 ~ 24	3,471	1,810	1,661	2,979	1,571	1,408	2,524	1,433	1,091
25 ~ 29	2,020	1,063	957	2,493	1,291	1,202	2,153	1,103	1,050
30 ~ 34	2,001	1,032	969	1,887	977	910	2,364	1,210	1,154
35 ~ 39	2,069	1,004	1,065	1,917	968	949	1,874	959	915
40 ~ 44	2,456	1,242	1,214	2,079	1,012	1,067	1,955	1,007	948
45 ~ 49	3,135	1,568	1,567	2,405	1,235	1,170	1,997	959	1,038
50 ~ 54	2,283	1,159	1,124	3,086	1,535	1,551	2,382	1,222	1,160
55 ~ 59	2,191	990	1,201	2,232	1,099	1,133	2,953	1,438	1,515
60 ~ 64	2,341	1,116	1,225	2,122	943	1,179	2,128	1,047	1,081
65 ~ 69	2,161	1,013	1,148	2,211	1,055	1,156	2,043	897	1,146
70 ~ 74	1,727	673	1,054	1,981	893	1,088	2,057	967	1,090
75 ~ 79	1,252	480	772	1,522	556	966	1,754	742	1,012
80 ~ 84	964	354	610	1,022	355	667	1,256	426	830
85 ~ 89	444	138	306	648	209	439	720	223	497
90 ~ 94	137	48	89	216	54	162	354	93	261
95 ~ 99	28	8	20	53	13	40	78	14	64
100 以 上	3	0	3	3	1	2	14	3	11
不 詳	4	2	2	-	-	-	-	-	-

資料：国勢調査

14 人口動態

(單位：人)

年次	區分	自然動態			社會動態		
		出生	死亡	增減	轉入	轉出	增減
	5 9	421	248	173	2,874	2,978	104
	6 0	428	280	148	2,790	3,090	300
	6 1	438	251	187	2,963	2,982	19
	6 2	383	250	133	2,757	2,839	82
	6 3	376	296	80	2,726	2,828	102
平成	元	401	285	116	2,730	2,712	18
	2	371	293	78	2,469	2,857	388
	3	374	315	59	2,318	2,630	312
	4	334	331	3	2,413	2,655	242
	5	326	287	39	2,217	2,522	305
	6	326	302	24	2,191	2,356	165
	7	300	334	34	2,061	2,213	152
	8	330	331	1	2,353	2,414	61
	9	262	327	65	2,293	2,275	18
	1 0	291	342	51	2,168	2,238	70
	1 1	337	323	14	2,084	2,152	68
	1 2	320	340	20	2,133	2,371	238
	1 3	320	294	26	2,216	2,413	197
	1 4	300	336	36	2,003	2,200	197
	1 5	306	306	0	1,992	2,130	138
	1 6	271	358	87	2,354	2,235	119
	1 7	270	370	100	2,037	2,005	32
	1 8	304	393	89	2,208	2,166	42
	1 9	324	382	58	1,891	2,029	138
	2 0	294	383	89	1,838	2,046	208
	2 1	303	361	58	1,966	2,011	45

資料：市民課

第 3 章 事 業 所

15 産業(大分類)別事業所数及び従業者数の推移

(単位：事業所・人)

年次 区分	昭和 6 1		平成 3		8		1 1(注)		1 3	
	事業所	従業者	事業所	従業者	事業所	従業者	事業所	従業者	事業所	従業者
総数	2,140	16,347	2,158	16,801	2,133	16,857	1,908	11,884	1,956	16,408
第1次産業	2	3	3	22	5	60	5	48	4	30
A 農業	2	3	3	22	5	60			4	30
B 林業	0	0	0	0	0	0			0	0
C 漁業	0	0	0	0	0	0			0	0
第2次産業	340	4,221	329	4,023	329	3,794	284	3,383	271	3,202
D 鉱業	1	52	1	13	0	0	0	0	1	8
E 建設業	169	1,385	176	1,528	190	1,579	162	1,319	160	1,240
F 製造業	170	2,784	152	2,482	139	2,215	122	2,064	110	1,954
第3次産業	1,798	12,123	1,826	12,756	1,799	13,003	1,619	8,453	1,681	13,176
G 電気・ガス・ 熱供給・水道 業	3	44	2	43	3	42	1	15	3	23
H 運輸・通信業	36	470	38	483	39	532	29	303	37	496
I 卸売・小売業・ 飲食店	1,068	4,152	1,026	4,558	954	4,484	898	4,346	878	4,420
J 金融・保険業	24	323	26	335	27	376	24	330	22	262
K 不動産業	75	121	94	157	120	225	116	201	110	210
L サービス業	571	4,218	617	4,858	634	5,157	551	3,258	611	5,325
M 公務(他に分類 されないもの)	21	2,795	23	2,322	22	2,187			20	2,440

資料：事業所・企業統計調査

(注)平成11年事業所・企業統計調査は、5年ごとに実施される大規模調査の中間年に行われる簡易調査に当たる。調査の対象は、民営の事業所のみで、公務(国、地方公共団体)については、調査対象外となっている。また、第1次産業の内訳は、集計がされていないため、合計のみの掲載とした。

15 産業(大分類)別事業所数及び従業者数の推移

(単位：事業所・人)

年次	平成 16 (注)		18							
	事業所	従業者	事業所	従業者	事業所	従業者	事業所	従業者	事業所	従業者
総数	1,747	11,398	1,794	16,156	0	0	0	0	0	0
第1次産業	5	35	8	112	0	0	0	0	0	0
A 農業	5	35	8	112						
B 林業										
C 漁業										
第2次産業	244	2,858	236	2,550	0	0	0	0	0	0
D 鉱業										
E 建設業	140	969	135	854						
F 製造業	104	1,889	101	1,696						
第3次産業	1,498	8,505	1,550	13,494	0	0	0	0	0	0
G 電気・ガス・熱供給・水道業	1	8	2	14						
H 情報通信業	5	33	4	29						
I 運輸業	25	409	25	427						
J 卸売・小売業	548	3,163	528	3,256						
K 金融・保険業	22	283	22	264						
L 不動産業	125	192	121	207						
M 飲食店、宿泊業	280	1,311	270	1,355						
N 医療、福祉	88	1,083	106	2,334						
O 教育、学習支援業	56	445	90	961						
P 複合サービス事業	9	73	17	276						
Q サービス業(他に分類されないもの)	339	1,505	345	1,833						
R 公務(他に分類されないもの)			20	2,538						

資料：事業所・企業統計調査

(注) 平成16年事業所・企業統計調査は、5年ごとに実施される大規模調査の中間年に行われる簡易調査に当たる。調査の対象は、民営の事業所のみで、公務(国、地方公共団体)については、調査対象外となっている。

区分は平成14年3月改正の第11回日本標準産業分類による。

16 産業(大分類)別従業者規模別事業所数及び従業者数

(単位：事業所・人)

区 分	総 数	民営事業所 (従業者数別)						国・地方 公共団体
		1~4人	5~9人	10~19人	20~29人	30人以上	派遣・下請 従業者のみ	
事業所総数	1,794	1,137	288	163	36	80	2	88
第1次産業	8	4	2			2		
A 農 業	8	4	2			2		
B 林 業								
C 漁 業								
第2次産業	236	115	59	31	7	24		
D 鉱 業								
E 建 設 業	135	68	42	19	3	3		
F 製 造 業	101	47	17	12	4	21		
第3次産業	1,550	1,018	227	132	29	54	2	88
G 電気・ガス・ 熱供給・水道業	2							2
H 情報通信業	4	2	1	1				
I 運輸業	25	3	6	7	5	4		
J 卸売・小売業	528	365	84	51	7	19	1	1
K 金融・保険業	22	8	3	8	1	2		
L 不動産業	121	114	2	1				4
M 飲食店，宿泊業	270	181	52	26	8	3		
N 医療，福祉	106	33	26	16	5	14		12
O 教育，学習支援業	90	47	3	2	1	2		35
P 複合サービス事業	17	7	7	1		2		
Q サービス業(他に 分類されないもの)	345	258	43	19	2	8	1	14
R 公務(他に分類さ れないもの)	20							20
従 業 員 総 数	16,156	2,249	1,923	2,149	859	5,489		3,487
第1次産業	112	7	11			94		
A 農 業	112	7	11			94		
B 林 業								
C 漁 業								
第2次産業	2,550	272	375	384	168	1,351		
D 鉱 業								
E 建 設 業	854	161	268	231	68	126		
F 製 造 業	1,696	111	107	153	100	1,225		
第3次産業	13,494	1,970	1,537	1,765	691	4,044		3,487
G 電気・ガス・ 熱供給・水道業	14							14
H 情報通信業	29	6	9	14				
I 運輸業	427	6	40	101	120	160		
J 卸売・小売業	3,256	799	563	690	161	1,020		23
K 金融・保険業	264	19	19	113	26	87		
L 不動産業	207	175	14	13				5
M 飲食店，宿泊業	1,355	344	369	339	198	105		
N 医療，福祉	2,334	63	171	219	120	1,594		167
O 教育，学習支援業	961	73	19	23	23	251		572
P 複合サービス事業	276	24	54	10		188		
Q サービス業(他に 分類されないもの)	1,833	461	279	243	43	639		168
R 公務(他に分類さ れないもの)	2,538							2,538

資料：平成18年事業所・企業統計調査

(注)平成16年事業所・企業統計調査は、5年ごとに実施される大規模調査の中間年に行われる簡易調査に当たる。調査の対象は、民営の事業所のみで、公務(国，地方公共団体)については、調査対象外となっている。

第 4 章 農 業

17 農家人口

(1) 年次別

(単位：人)

年次	区分	男	女	計
	平成	2	5,180	5,569
	7	4,649	4,982	9,631
	12	4,204	4,466	8,670
	17	3,557	3,763	7,320

資料：2005年農林業センサス

(2) 地区別

(単位：人)

地区	区分	男	女	計
	善通寺		1,317	1,361
龍川		612	653	1,265
与北		500	529	1,029
筆岡		602	629	1,231
吉原		472	528	1,000
櫛梨		54	63	117

資料：2005年農林業センサス

18 専兼業種別農家数

(1) 年次別

(単位：戸)

年次	総農家数	自給的農家	販 売 農 家			
			計	専業農家	第1種兼業農家	第2種兼業農家
平成 2	2,414	660	1,754	182	125	1,447
7	2,182	567	1,615	172	114	1,329
1 2	2,003	545	1,458	204	89	1,165
1 7	1,897	577	1,320	257	113	950

資料：2005年農林業センサス

(2) 地区別

(単位：戸)

地区	総農家数	自給的農家	販 売 農 家			
			計	専業農家	第1種兼業農家	第2種兼業農家
善 通 寺	715	249	466	108	41	317
龍 川	319	98	221	37	27	157
与 北	265	87	178	35	14	129
筆 岡	304	67	237	46	14	177
吉 原	260	67	193	26	13	154
櫛 梨	34	9	25	5	4	16

資料：2005年農林業センサス

19 経営耕地面積

(1) 年次別

(単位：a)

年次	区分	総面積	耕地		
			田	畑	樹園地
平成	2	126,224	104,394	2,560	19,270
	7	118,203	96,842	2,669	18,692
	12	110,053	91,622	1,536	16,895
	17	96,478	82,483	1,614	12,381

資料：2005年農林業センサス

(2) 地区別

(単位：a)

地区	区分	総面積	耕地		
			田	畑	樹園地
善通寺		32,918	25,671	1,192	6,055
龍川		16,243	16,112	113	18
与北		13,303	13,184	83	36
筆岡		16,119	15,994	38	87
吉原		15,859	9,500	179	6,180
櫛梨		2,036	2,022	9	5

資料：2005年農林業センサス

2 0 経営耕地面積別農家数

(1) 年次別

(単位：戸)

年次	区分	総 数	0.3ha未満	0.3ha以上	0.5ha以上	1.0ha以上	2.0ha以上	3.0ha以上	5.0ha以上
			0.5ha未満	1.0ha未満	2.0ha未満	3.0ha未満	5.0ha未満		
平成 2		2,414	690	636	871	200	14	3	—
7		2,182	579	587	786	210	15	5	—
1 2		2,003	554	534	717	172	18	5	3
1 7		1,320	7	442	655	188	16	8	4

資料：2005年農林業センサス
(平成17年は販売農家のみ)

(2) 地区別

(単位：戸)

地区	区分	総 数	0.3ha未満	0.3ha以上	0.5ha以上	1.0ha以上	2.0ha以上	3.0ha以上	5.0ha以上
			0.5ha未満	1.0ha未満	2.0ha未満	3.0ha未満	5.0ha未満		
善通寺		466	—	168	223	64	7	4	—
龍川		221	1	68	107	41	4	—	—
与北		178	1	66	88	18	3	—	2
筆岡		237	5	77	130	23	—	1	1
吉原		193	—	55	93	40	2	2	1
櫛梨		25	—	8	14	2	—	1	—

資料：2005年農林業センサス

2.1 作物の類別収穫面積

(1) 年次別

(単位：ha)

区分 年次	収穫面積	類別 収穫 面積										果樹栽培
		稲	麦類	雑穀	いも類	豆類	工芸農作物類	野菜類(露地)	花き類花木(露地)	種苗木類	その他	
平成 2	1,168	676	285	1	1	19	2	153	13	2	16	185
7	1,012	720	121	0	1	4	1	136	17	1	11	180
1 2	794	514	117	1	1	7	1	135	14	2	2	140
1 7	789	483	155	2	1	7	2	121	9	6	3	108

資料：2005年農林業センサス

(2) 地区別

(単位：ha)

区分 地区	収穫面積	類別 収穫 面積										果樹栽培
		稲	麦類	雑穀	いも類	豆類	工芸農作物類	野菜類(露地)	花き類花木(露地)	種苗木類	その他	
善通寺	232	152	36	x	0	3	x	x	5	4	1	53
龍川	167	94	54	1	0	1	x	11	1	x	x	0
与北	x	75	29	x	0	x	x	42	x	x	x	0
筆岡	134	93	10	x	x	1	—	x	4	—	1	—
吉原	91	57	17	x	0	1	x	13	x	—	—	55
櫛梨	x	12	9	x	x	x	—	x	x	x	x	—

資料：2005年農林業センサス

2.2 農業粗生産額等の推移

(単位：百万円)

区分		年次	平成14	15	16	17	18
耕種	米		710	780	510	580	600
	麦類		120	110	70	60	90
	雑穀・豆類		20	20	X	X	X
	いも類		X	X	20	20	20
	野菜		910	1,050	1,020	1,100	1,150
	果実		250	250	260	280	320
	花き		100	120	120	90	80
	工芸農作物		X	X	X	X	X
	種苗・苗木 その他		30	30	90	100	100
	小計		2,160	2,390	2,100	2,250	2,380
畜産	肉用牛		10	10	10	10	10
	乳用牛		130	150	140	140	120
	豚		-	-	-	-	-
	鶏		-	-	-	-	-
	小計		140	160	150	150	130
合計		2,300	2,550	2,250	2,400	2,510	

資料：香川農林水産統計年報

農林水産統計の推計方法が見直されたことに伴い、平成19年以降の市町別データは作成されていない。

第 5 章 工 業

2.3 事業所数・従業者数・製造品出荷額等の推移

(従業者4人以上の事業所)

(単位：事業所・人・万円)

区 分	年 次				
	平成 1 6	1 7	1 8	1 9	2 0
事 業 所 数	59	61	60	59	58
従 業 者 数	1,721	1,557	1,526	1,616	1,525
常用労働者数	1,715	1,546	1,511	1,603	1,514
男	1,074	1,016	1,000	1,094	1,016
女	641	530	511	509	498
個人事業主及び 無給家族従業者数	6	11	15	13	11
男	5	8	9	8	7
女	1	3	6	5	4
製 造 品 出 荷 額 等	3,257,346	3,211,304	3,207,332	3,393,713	3,684,851
製造品出荷額	3,115,362	3,066,551	3,054,750	2,968,451	3,264,864
加工賃収入額	126,045	122,020	91,861	100,631	79,548
修理料収入額	15,939	22,733	60,721		
その他収入額				324,631	340,439
現 金 給 与 総 額	653,496	615,057	613,255	604,516	630,910
原 材 料 燃 料 電 力 使 用 額 委 託 生 産 費	1,576,237	1,699,335	1,847,661	2,162,608	2,369,722
付 加 価 値 額	1,509,514	1,369,052	1,319,944	1,126,136	1,228,174

工業統計調査は、毎年12月31日現在で実施される。

資料：工業統計調査

2.4 産業（中分類）別の推移

(1) 事業所数

（従業者4人以上の事業所）

（単位：事業所）

区 分	年 次					産 業 中 分 類
	平成 1 6	1 7	1 8	1 9	2 0	
事 業 所 総 数	59	61	60	59		産
0 9 食 料 品 製 造 業	11	12	11	11		業
1 0 飲 料 ・ た ば こ ・ 飼 料 製 造 業			1			
1 1 織 維 工 業	2	2	2	2		中
1 2 衣 服 ・ そ の 他 の 織 維 製 品 製 造 業	4	3	3	2		分
1 3 木 材 ・ 木 製 品 製 造 業	2	2	2	2		
1 4 家 具 ・ 装 備 品 製 造 業	4	3	3	4		類
1 5 パ ル プ ・ 紙 ・ 紙 加 工 品 製 造 業	4	4	5	5		
1 6 印 刷 ・ 同 関 連 業	3	3	3	3		変
1 7 化 学 工 業						
1 8 石 油 製 品 ・ 石 炭 製 品 製 造 業						更
1 9 プ ラ ス チ ッ ク 製 品 製 造 業	9	10	10	10		の
2 0 ゴ ム 製 品 製 造 業						
2 1 な め し 革 ・ 同 製 品 ・ 毛 皮 製 造 業						た
2 2 窯 業 ・ 土 石 製 品 製 造 業	2	2	2	2		
2 3 鉄 鋼 業			1			め
2 4 非 鉄 金 属 製 造 業						
2 5 金 属 製 品 製 造 業	4	5	3	4		次
2 6 一 般 機 械 器 具 製 造 業	4	4	3	3		
2 7 電 気 機 械 器 具 製 造 業	2	2	2	3		頁
2 8 情 報 通 信 機 械 器 具 製 造 業			1			
2 9 電 子 部 品 ・ デ バ イ ス 製 造 業	1	2	1	1		に
3 0 輸 送 用 機 械 器 具 製 造 業	1		1	1		
3 1 精 密 機 械 器 具 製 造 業	1	1	1	1		記
3 2 そ の 他 の 製 造 業	5	6	5	5		載

日本標準産業分類の改定に伴い、平成20年調査から産業中分類が変更されている。

資料：工業統計調査

24 産業（中分類）別の推移

(1) 事業所数

（従業者4人以上の事業所）

（単位：事業所）

区 分	年 次	平成			
		20			
事 業 所 総 数		58			
09 食 料 品 製 造 業		11			
10 飲 料 ・ た ば こ ・ 飼 料 製 造 業					
11 織 維 工 業		5			
12 木 材 ・ 木 製 品 製 造 業 （ 家 具 を 除 く ）		2			
13 家 具 ・ 装 備 品 製 造 業		4			
14 パ ル プ ・ 紙 ・ 紙 加 工 品 製 造 業		4			
15 印 刷 ・ 同 関 連 業		2			
16 化 学 工 業					
17 石 油 製 品 ・ 石 炭 製 品 製 造 業					
18 プ ラ ス チ ッ ク 製 品 製 造 業		9			
19 ゴ ム 製 品 製 造 業					
20 な め し 革 ・ 同 製 品 ・ 毛 皮 製 造 業					
21 窯 業 ・ 土 石 製 品 製 造 業		2			
22 鉄 網 業					
23 非 鉄 金 属 製 造 業					
24 金 属 製 品 製 造 業		4			
25 は ん 用 機 械 器 具 製 造 業					
26 生 産 用 機 械 器 具 製 造 業		4			
27 業 務 用 機 械 器 具 製 造 業		1			
28 電 子 部 品 ・ デ バ イ ス ・ 電 子 回 路 製 造 業		1			
29 電 気 機 械 器 具 製 造 業		3			
30 情 報 通 信 機 械 器 具 製 造 業					
31 輸 送 用 機 械 器 具 製 造 業					
32 そ の 他 の 製 造 業		6			

日本標準産業分類の改定に伴い、平成20年調査から産業中分類が変更されている。

資料：工業統計調査

(2) 従業者数
(従業者4人以上の事業所)

(単位：人)

区 分	年 次	平成				
		1 6	1 7	1 8	1 9	2 0
従 業 者 総 数		1,721	1,557	1,526	1,616	産
0 9 食 料 品 製 造 業		420	394	382	389	業
1 0 飲 料 ・ た ば こ ・ 飼 料 製 造 業				7		
1 1 織 維 工 業		58	60	55	66	中
1 2 衣 服 ・ そ の 他 の 織 維 製 品 製 造 業		121	36	37	12	分
1 3 木 材 ・ 木 製 品 製 造 業		16	16	12	12	
1 4 家 具 ・ 装 備 品 製 造 業		82	30	31	38	類
1 5 パ ル プ ・ 紙 ・ 紙 加 工 品 製 造 業		223	194	171	164	
1 6 印 刷 ・ 同 関 連 業		17	19	19	17	変
1 7 化 学 工 業						
1 8 石 油 製 品 ・ 石 炭 製 品 製 造 業						更
1 9 プ ラ ス チ ッ ク 製 品 製 造 業		421	419	411	431	の
2 0 ゴ ム 製 品 製 造 業						
2 1 な め し 革 ・ 同 製 品 ・ 毛 皮 製 造 業						た
2 2 窯 業 ・ 土 石 製 品 製 造 業		25	22	24	22	
2 3 鉄 鋼 業				7		め
2 4 非 鉄 金 属 製 造 業						
2 5 金 属 製 品 製 造 業		27	41	25	32	次
2 6 一 般 機 械 器 具 製 造 業		23	23	15	16	
2 7 電 気 機 械 器 具 製 造 業		171	183	206	293	頁
2 8 情 報 通 信 機 械 器 具 製 造 業				4		
2 9 電 子 部 品 ・ デ バ イ ス 製 造 業		10	14	10	10	に
3 0 輸 送 用 機 械 器 具 製 造 業		7		12	10	記
3 1 精 密 機 械 器 具 製 造 業		4	4	4	4	
3 2 そ の 他 の 製 造 業		96	102	94	100	載

日本標準産業分類の改定に伴い、平成20年調査から産業中分類が変更されている。

資料：工業統計調査

(2) 従業者数
(従業者4人以上の事業所)

(単位：人)

区 分	年 次	平成				
		2 0				
従 業 者 総 数		1,525				
0 9 食 料 品 製 造 業		404				
1 0 飲 料 ・ た ば こ ・ 飼 料 製 造 業						
1 1 織 維 工 業		94				
1 2 木 材 ・ 木 製 品 製 造 業 (家 具 を 除 く)		11				
1 3 家 具 ・ 装 備 品 製 造 業		39				
1 4 パ ル プ ・ 紙 ・ 紙 加 工 品 製 造 業		129				
1 5 印 刷 ・ 同 関 連 業		9				
1 6 化 学 工 業						
1 7 石 油 製 品 ・ 石 炭 製 品 製 造 業						
1 8 プ ラ ス チ ッ ク 製 品 製 造 業		392				
1 9 ゴ ム 製 品 製 造 業						
2 0 な め し 革 ・ 同 製 品 ・ 毛 皮 製 造 業						
2 1 窯 業 ・ 土 石 製 品 製 造 業		22				
2 2 鉄 網 業						
2 3 非 鉄 金 属 製 造 業						
2 4 金 属 製 品 製 造 業		33				
2 5 は ん 用 機 械 器 具 製 造 業						
2 6 生 産 用 機 械 器 具 製 造 業		23				
2 7 業 務 用 機 械 器 具 製 造 業		4				
2 8 電 子 部 品 ・ デ バ イ ス ・ 電 子 回 路 製 造 業		9				
2 9 電 気 機 械 器 具 製 造 業		263				
3 0 情 報 通 信 機 械 器 具 製 造 業						
3 1 輸 送 用 機 械 器 具 製 造 業						
3 2 そ の 他 の 製 造 業		93				

日本標準産業分類の改定に伴い、平成20年調査から産業中分類が変更されている。

資料：工業統計調査

(3) 製造品出荷額等
(従業者4人以上の事業所)

(単位：万円)

区分	年次					産 業 中 分 類 変 更 の た め 次 頁 に 記 載
	平成 16	17	18	19	20	
製造品出荷額等総額	3,257,346	3,211,304	3,207,332	3,393,713		
09 食料品製造業	866,881	914,163	858,098	865,903		
10 飲料・たばこ・飼料製造業			X			
11 繊維工業	X	X	X	X		
12 衣服・その他の繊維製品製造業	94,765	24,220	29,262	X		
13 木材・木製品製造業	X	X	X	X		
14 家具・装備品製造業	97,060	31,081	28,046	58,173		
15 パルプ・紙・紙加工品製造業	729,583	763,709	662,942	647,456		
16 印刷・同関連業	11,498	13,264	12,048	10,863		
17 化学工業						
18 石油製品・石炭製品製造業						
19 プラスチック製品製造業	723,382	787,481	826,745	1,036,961		
20 ゴム製品製造業						
21 なめし革・同製品・毛皮製造業						
22 窯業・土石製品製造業	X	X	X	X		
23 鉄鋼業			X			
24 非鉄金属製造業						
25 金属製品製造業	42,408	X	63,472	60,161		
26 一般機械器具製造業	23,481	29,356	23,264	20,844		
27 電気機械器具製造業	X	X	X	439,273		
28 情報通信機械器具製造業			X			
29 電子部品・デバイス製造業	X	X	X	X		
30 輸送用機械器具製造業	X		X	X		
31 精密機械器具製造業	X	X	X	X		
32 その他の製造業	114,402	128,795	107,122	117,600		

日本標準産業分類の改定に伴い、平成20年調査から産業中分類が変更されている。 資料：工業統計調査

(3) 製造品出荷額等
(従業者4人以上の事業所)

(単位：万円)

区分	年次	平成			
		20			
製造品出荷額等総額		3,684,851			
09 食料品製造業		883,224			
10 飲料・たばこ・飼料製造業					
11 繊維工業		87,088			
12 木材・木製品製造業 (家具を除く)		X			
13 家具・装備品製造業		60,221			
14 パルプ・紙・紙加工品製造業		X			
15 印刷・同関連業		X			
16 化学工業					
17 石油製品・石炭製品製造業					
18 プラスチック製品製造業		1,132,863			
19 ゴム製品製造業					
20 なめし革・同製品・ 毛皮製造業					
21 窯業・土石製品製造業		X			
22 鉄綱業					
23 非鉄金属製造業					
24 金属製品製造業		87,382			
25 はん用機械器具製造業					
26 生産用機械器具製造業		21,442			
27 業務用機械器具製造業		X			
28 電子部品・デバイス・ 電子回路製造業		X			
29 電気機械器具製造業		638,101			
30 情報通信機械器具製造業					
31 輸送用機械器具製造業					
32 その他の製造業		98,267			

日本標準産業分類の改定に伴い、平成20年調査から産業中分類が変更されている。

資料：工業統計調査

第 6 章 商 業

2.5 商店数・従業者数・年間商品販売額等の推移

(単位：店・人・万円・㎡)

区 分		年 次			
		1 1	1 4	1 6	1 9
商店数	卸 売 業	78	69	78	71
	小 売 業	554	509	465	421
	計	632	578	543	492
従業者数	卸 売 業	646	646	677	631
	小 売 業	2,553	2,638	2,412	2,567
	計	3,199	3,284	3,089	3,198
年間商品販売額	卸 売 業	2,591,508	3,648,944	2,832,464	3,129,907
	小 売 業	4,008,559	4,119,018	3,875,560	3,663,106
	計	6,600,067	7,767,962	6,708,024	6,793,013
その他の収入額	卸 売 業	53,421	279,629	75,731	98,441
	小 売 業	87,644	145,941	111,548	116,259
	計	141,065	425,570	187,279	214,700
商品手持額	卸 売 業		403,680		165,140
	小 売 業		445,451		360,843
	計	(注)	849,131	(注)	525,983
売場面積	卸 売 業				
	小 売 業	58,332	58,979	62,767	60,438
	計	58,332	58,979	62,767	60,438

資料：商業統計調査

商業統計調査は、従来3年毎に調査されていたが、平成9年調査以降は5年ごとに実施されることとなり、その中間年に簡易な調査を実施することになった。平成11年調査は、この簡易な調査に当たる。

(注)・・・平成11年・平成16年は調査項目となっていない。

26 産業(小分類)別商店数・従業者数・年間商品販売額等

(1) 卸売業

(単位：店・人・万円・㎡)

区 分	商店数	従業者数	年間 商品販売額	その他の 収入額	商品手持額	売場面積
卸売業計	71	631	3,129,907	98,441	165,140	
49 各種商品卸売業	1	19	X		X	
50 繊維・衣服等卸売業						
501 繊維品卸売業 (衣服,身の回り品を除く)						
502 衣服・身の回り品卸売業	2	19	X	X	X	
51 飲食料品卸売業						
511 農畜産物・水産物卸売業	4	54	265,273		2,197	
512 食料・飲料卸売業	10	95	131,829	62	3,485	
52 建築材料,鉱物・金属材料等卸売業						
521 建築材料卸売業	12	57	191,420		19,361	
522 化学製品卸売業	1	1	X	X	X	
523 鉱物・金属材料卸売業	1	8	X	X	X	
524 再生資源卸売業	3	19	26,975		1,150	
53 機械器具卸売業						
531 一般機械器具卸売業	5	38	140,816	33,260	5,948	
532 自動車卸売業	13	134	591,019	64,982	29,666	
533 電気機械器具卸売業	3	26	197,630	137	11,613	
539 その他の機械器具卸売業						
54 その他の卸売業						
541 家具・建具じゅう器等卸売業	3	14	79,105		1,574	
542 医薬品・化粧品卸売業	7	105	1,186,747		44,373	
549 他に分類されない卸売業	6	42	176,858		21,346	

資料：平成19年商業統計調査

(2) 小売業

(単位：店・人・万円・㎡)

区 分	商店数	従業者数	年間 商品販売額	その他の 収入額	商品手持額	売場面積
小 売 業 計	421	2,567	3,663,106	116,259	360,843	60,348
55 各種商品小売業						
551 百貨店、 総合スーパー	1	107	X		X	X
559 その他の各種商品小売業 (従業者が常時50人未満のもの)	3	39	32,599		2,181	2,123
56 織物・衣類・身の回り品小売業						
561 呉服・服地・寝具小売業	14	53	35,516	1,034	12,960	1,775
562 男子服小売業	3	11	13,731		4,875	485
563 婦人・子供服小売業	33	117	124,292		26,559	3,509
564 靴・履物小売業	6	18	12,876		4,161	975
569 その他の織物・衣服・ 身の回り品小売業	13	38	34,842		8,692	1,647
57 飲食料品小売業						
571 各種食料品小売業	5	336	685,263	2,130	29,809	11,130
572 酒小売業	12	22	27,132	25	3,052	598
573 食肉小売業	3	15	3,747		754	40
574 鮮魚小売業	2	4	X		X	X
575 野菜・果実小売業	9	23	41,358		418	938
576 菓子・パン小売業	22	88	43,559	18	2,027	1,067
577 米穀類小売業	4	9	5,560	24	565	136
579 その他の飲食料品小売業	60	583	615,281	200	13,468	5,119

資料：平成19年商業統計調査

(単位：店・人・万円・m²)

区 分	商店数	従業者数	年間 商品販売額	その他の 収入額	商品手持額	売場面積
58 自動車・自転車小売業						
581 自動車小売業	30	184	427,314	96,777	29,460	351
582 自転車小売業	8	14	4,056	1,063	942	470
59 家具・じゅう器・家庭用機械器具 小 売 業						
591 家具・建具・畳小売業	12	96	129,165		48,936	8,834
592 機械器具小売業	20	69	49,760	2,732	10,136	1,156
599 その他のじゅう器小売業	5	9	3,506		1,701	256
60 その他の小売業						
601 医薬品・化粧品小売業	31	136	249,864	1,241	27,909	2,053
602 農耕用品小売業	5	22	33,769	925	2,761	295
603 燃料小売業	22	124	407,148	6,858	18,047	95
604 書籍・文房具小売業	19	201	127,828	2,556	10,922	1,121
605 スポーツ用品・がん具・娯楽用品 品・楽器小売業	16	61	82,173		28,417	1,589
606 写真機・写真材料小売業						
607 時計・眼鏡・光学器械小売業	9	20	16,765	10	6,037	679
609 他に分類されない小売業	54	168	147,821	666	30,157	4,957

資料：平成19年商業統計調査

第 7 章 金 融

27 融資状況

(1) 市経済振興対策融資状況

(単位：件・千円・%)

区分	年度	平成				
		17	18	19	20	21
融資枠		300,000	300,000	300,000	300,000	300,000
融資件数		20	16	9	7	5
融資残高		25,483	18,341	8,234	3,978	1,515
利用率		8.5	6.1	2.7	1.3	0.5

資料：商工観光課

(2) 市小売商業近代化資金融資状況

(単位：件・千円・%)

区分	年度	平成				
		17	18	19	20	21
融資枠		40,000	40,000	40,000	40,000	40,000
融資件数		0	0	0	0	0
融資残高		0	0	0	0	0
利用率		0.0	0.0	0.0	0.0	0.0

資料：商工観光課

(3) 市住宅建設資金等融資状況

(単位：件・千円・%)

区分	年度	平成				
		17	18	19	20	21
融資枠						
融資件数		16	15	9	9	8
融資残高		41,047	35,023	27,835	20,826	16,699
利用率						

H14から(4)の市住宅建設等資金利子補給制度に転換している。

資料：商工観光課

(4) 市住宅建設等資金利子補給金交付状況

(単位：件・千円)

区 分	年 度	平成				
		1 7	1 8	1 9	2 0	2 1
利 用 件 数		127	176	213	222	215
補 給 金 額		4,820	5,792	8,083	8,494	8,521

資料：商工観光課

28 金融機関等の預金・貸出金の状況

各年12月31日現在(単位:百万円)

区 分	年 次					
	平成	17	18	19	20	21
預 金 残 高		137,750	137,108	139,911	142,161	145,007
貸 出 残 高		43,498	43,573	40,650	38,701	37,460

協力:百十四・四国・中国・香川各銀行、高松信用金庫

第 8 章 社 会 保 障

29 国民年金の被保険者数

(単位：人・%)

区 分		年 度				
		平成 1 7	1 8	1 9	2 0	2 1
適 用	総 数	7,679	7,520	7,200	6,991	6,783
	第1号	5,112	5,033	4,739	4,562	4,444
被保険者数	強制 (A)			4,739	4,562	4,444
	任意	58	51	59	60	51
	第3号	2,509	2,436	2,402	2,369	2,288
免 除	総数 (B)	1,847	1,840	1,827	1,714	1,689
	法定免除	454	519	512	488	488
被保険者数	申請免除	840	872	851	781	768
	免除割合 (B/A)	36.1	36.6	38.6	37.6	38.0
付加年金被保険者数		288	248	240	226	199

資料：市民課

30 国民年金の受給状況

(1) 福祉年金

(単位：人・千円)

区 分		年 度				
		平成 1 7	1 8	1 9	2 0	2 1
受給権者数	総 数	271	272	267	269	278
	老 齢 福 祉 年 金	15	9	6	1	0
	障 害 基 礎 年 金	256	263	261	268	278
受 給 額		235,242	239,831	238,039	244,019	251,883

資料：市民課

(2) 拋出年金(旧法)

(単位：人・千円)

区 分 \ 年 度		平成				
		1 7	1 8	1 9	2 0	2 1
老 齡 (通老) 年 金	件 数	1,906	1,756	1,617	1,491	1,366
	金 額	787,631	724,440	667,746	616,215	563,037
障害年金	件 数	35	34	31	27	26
	金 額	31,780	30,496	27,921	23,961	22,971
母子年金	件 数	0	0	0	0	0
	金 額	0	0	0	0	0
遺児年金	件 数	0	0	0	0	0
	金 額	0	0	0	0	0
寡婦年金	件 数	7	4	3	4	4
	金 額	3,526	2,062	1,527	2,056	2,056
総 数	件 数	1,948	1,794	1,651	1,522	1,396
	金 額	822,937	756,997	697,194	642,233	588,064

資料：市民課

(3) 基礎年金

(単位：人・千円)

区 分 \ 年 度		平成				
		1 7	1 8	1 9	2 0	2 1
老 齡 基礎年金	件 数	5,230	5,549	5,866	6,193	6,461
	金 額	3,681,280	3,894,814	4,119,864	4,348,626	4,551,033
障 害 基礎年金	件 数	210	217	222	228	234
	金 額	185,594	190,182	193,125	198,135	202,825
遺 族 基礎年金	件 数	103	93	90	97	87
	金 額	77,223	70,564	67,460	75,045	70,586

資料：市民課

3.1 生活保護被保護世帯・人員及び扶助別保護費の状況

(単位：世帯・人・円)

区 分		年 度					
		1 7	1 8	1 9	2 0	2 1	
被 保 護 世 帯 数		399	399	413	425	441	
被 保 護 人 員		701	684	677	677	721	
生活 扶助	人 員	662	641	626	620	664	
	金 額	353,664,623	340,625,118	334,643,193	336,968,566	358,696,749	
住宅 扶助	人 員	551	540	533	530	568	
	金 額	78,762,408	81,712,520	86,925,688	91,595,811	95,615,824	
教育 扶助	人 員	89	83	73	71	83	
	金 額	8,066,371	7,271,750	6,780,689	6,503,524	10,336,940	
医療 扶助	人 員	641	631	633	606	631	
	金 額	516,749,077	500,444,423	508,843,844	508,857,155	586,966,932	
介護 扶助	人 員	39	38	42	45	43	
	金 額	17,841,174	19,787,037	22,377,552	18,387,827	10,278,379	
そ の 他 扶 助	人 員	272	258	284	260	292	
	金 額	5,066,282	4,261,072	7,624,067	8,067,588	9,494,964	
	内 訳	出産	988,770	1,029,430	1,203,190	2,433,104	1,431,140
		生業	3,355,182	2,406,055	4,310,259	4,179,040	6,018,994
		葬祭	722,330	825,587	2,110,618	1,455,444	2,043,930
施設 事務費	人 員	16	16	17	18	18	
	金 額	29,646,338	30,241,787	31,298,382	33,986,249	31,609,426	

資料：社会福祉課

「その他扶助」の人員は実扶助人員であり、それ以外の世帯数及び人員は年平均である。

3.2 児童手当の支給状況

(単位：人・円)

区 分	年 度				
	平成 1 7	1 8	1 9	2 0	2 1
受 給 者 数	1,711	2,049	2,071	2,061	2,020
延 算 定 児 童 数	25,900	32,720	34,439	34,149	33,773
支 給 総 額	148,825,000	187,225,000	224,120,000	228,805,000	226,480,000

資料：子ども課

3.5 保育所の入所状況

(1) 各保育所の現況

平成21年4月1日現在（単位：人・㎡）

区分 保育所名		定員	入所乳幼児数	職員数	保育室の面積
市立	善通寺保育所	60	52	18 (15)	255.9
	竜川保育所	70	76	26 (21)	254.0
	青葉保育所	60	29	15 (9)	271.6
	吉原保育所	60	42	18 (12)	225.6
私立	南部保育所	60	48	16 (12)	200.5
	のぞみ保育園	120	123	25 (21)	507.8
	カナン子育てプラザ21	120	116	36 (28)	704.4
	三井保育所 (多度津町)	-	24	-	-

() は、保育士内数。

資料：子ども課

(2) 年齢別保育所入所乳幼児数の推移

各年4月1日現在（単位：人）

年齢	年次		平成		17		18		19		20		21	
	17	18	19	20	21	17	18	19	20	21	17	18	19	20
0歳児	30	(15)	28	(17)	46	(27)	48	(30)	44	(24)				
1歳児	115	(62)	113	(59)	113	(62)	139	(77)	131	(67)				
2歳児	164	(85)	152	(83)	134	(68)	146	(78)	178	(91)				
3歳児	140	(88)	140	(90)	119	(74)	90	(58)	74	(52)				
4歳児	57	(46)	54	(49)	49	(45)	53	(49)	41	(36)				
5歳児	47	(39)	44	(40)	43	(41)	38	(35)	42	(41)				
合計	553	(335)	531	(338)	504	(317)	514	(327)	510	(311)				

() は、私立保育所内数。

資料：子ども課

3.5 保育所の入所状況

(1) 各保育所の現況

平成21年4月1日現在（単位：人・㎡）

区分 保育所名		定員	入所乳幼児数	職員数	保育室の面積
市立	善通寺保育所	60	52	18 (15)	255.9
	竜川保育所	70	76	26 (21)	254.0
	青葉保育所	60	29	15 (9)	271.6
	吉原保育所	60	42	18 (12)	225.6
私立	南部保育所	60	48	16 (12)	200.5
	のぞみ保育園	120	123	25 (21)	507.8
	カナン子育てプラザ21	120	116	36 (28)	704.4
	三井保育所 (多度津町)	-	24	-	-

()は、保育士内数。

資料：子ども課

(2) 年齢別保育所入所乳幼児数の推移

各年4月1日現在（単位：人）

年次 年齢	平成		18		19		20		21	
	17									
0歳児	30	(15)	28	(17)	46	(27)	48	(30)	44	(24)
1歳児	115	(62)	113	(59)	113	(62)	139	(77)	131	(67)
2歳児	164	(85)	152	(83)	134	(68)	146	(78)	178	(91)
3歳児	140	(88)	140	(90)	119	(74)	90	(58)	74	(52)
4歳児	57	(46)	54	(49)	49	(45)	53	(49)	41	(36)
5歳児	47	(39)	44	(40)	43	(41)	38	(35)	42	(41)
合計	553	(335)	531	(338)	504	(317)	514	(327)	510	(311)

()は、私立保育所内数。

資料：子ども課

36 養護老人ホームの入所状況

平成22年1月1日現在（単位：人）

出身地	男	女	計
善通寺市	11	15	26
丸亀市	2	2	4
坂出市	0	0	0
観音寺市	0	0	0
三豊市	2	1	3
琴平町	1	0	1
まんのう町	2	1	3
多度津町	1	2	3
合計	19	21	40

資料：善通寺市立善通寺老人ホーム

37 共同募金の状況

(単位：円・%)

区 分	年 度				
	1 7	1 8	1 9	2 0	2 1
目 標 額	8,042,500	7,800,750	7,791,300	7,791,300	7,791,300
実 績 額	8,781,616	8,809,539	8,552,639	8,475,595	8,392,479
達 成 率	109.19	112.93	109.77	108.78	107.72

資料：香川県共同募金会善通寺市支会

第 9 章 保 健 · 衛 生

38 保健事業の実施状況

(1) 各種検診

(単位：人・%)

区 分	年 度	平成				
		17	18	19	20	21
基本健康診査	対象者数	11,415	11,421	11,384		
	受診者数	6,068	5,931	6,009		
	受診率	53.1	51.9	52.8		
特定健康診査	対象者数				5,579	5,490
	受診者数				2,100	2,427
	受診率				37.6	44.2
後期高齢者健康診査	対象者数				4,758	4,825
	受診者数				1,519	1,554
	受診率				31.9	32.2
胃 検 診	対象者数	11,778	11,840	11,814	10,380	10,380
	受診者数	3,052	2,818	2,921	2,392	2,746
	受診率	25.9	23.8	24.7	23.0	26.5
子宮がん検診	対象者数	8,017	10,212	10,142	8,249	8,249
	受診者数	1,938	1,725	1,798	1,677	2,050
	受診率	24.2	16.9	17.7	20.3	24.9
乳がん検診	対象者数	9,061	7,200	7,183	6,589	6,589
	受診者数	1,181	1,243	1,321	1,226	1,658
	受診率	13.0	16.9	18.4	18.6	25.2
大腸がん検診	対象者数	15,462	15,381	15,331	10,380	10,380
	受診者数	3,353	3,387	3,570	2,524	2,883
	受診率	21.7	22.0	23.3	24.3	27.8
前立腺がん検診	対象者数	4,613	4,623	4,603	3,791	3,791
	受診者数	1,536	1,531	1,566	1,072	1,220
	受診率	33.3	33.1	34.0	28.3	32.2
肝炎ウイルス検診	対象者数	862	666	314	395	428
	受診者数	454	483	181	57	125
	受診率	52.7	72.5	57.6	14.4	29.2
胸 部 検 診	対象者数	12,790	12,675	12,844	10,380	10,380
	受診者数	6,889	6,553	6,540	6,023	6,180
	受診率	53.9	51.7	50.9	58.0	59.5
歯周病健診	対象者数		513		89	292
	受診者数		341		57	147
	受診率		66.5		64.0	50.3

資料：保健課

がん検診の対象者数について平成20年度から「がん検診事業の評価に関する委員会」の報告書で提案された、がん検診受診率を同一基準で比率評価するための「推定対象者数」の算出を使用
 基本健康診査は平成19年度まで実施、平成20年度からは医療保険者が実施主体の特定健康診査、
 後期高齢者には後期高齢者健康診査開始
 歯周病健診は平成18年度は集団で唾液検査を実施、平成20年度は1歳6ヵ月健診時保護者に対する
 歯周病健診実施

(2) 予防接種

ア 集団接種

(単位：回・人)

年 度	平成20			21		
	回 数	対象者数	接種者数	回 数	対象者数	接種者数
急性灰白髄炎（乳幼児）	8	717	656	8	690	574

イ 個別接種

年 度	平成19		20		21	
	対象者数	接種者数	対象者数	接種者数	対象者数	接種者数
（乳幼児・児童）						
麻 し ん	1	1	-	-	1	1
三 種 混 合	1,293	1,290	1,225	1,169	1,184	1,209
風 し ん	5	5	12	12	3	3
日 本 脳 炎	594	15	598	37	278	123
急 性 灰 白 髄 炎	-	-	-	-	-	-
B C G 接 種	331	316	301	295	296	305
B C G 接 種（行政措置）	-	-	1	1	-	-
麻 し ん・風 し ん 混 合	630	577	1,290	1,126	1,193	1,017
麻 し ん・風 し ん 混 合（行政措置）	55	15	63	9	124	18
風 し ん（行政措置）	3	3	52	3	1	1
日 本 脳 炎（小学生）	276	0	304	2	302	1
ジフテリア・破傷風（小学生）	274	236	319	268	275	229
（高齢者）						
イ ン フ ル エ ン ザ	8,489	5,077	8,576	5,318	8,707	4,703
肺 炎 球 菌（行政措置）	6,040	108	5,805	124	5,691	104

印は延べ人数

資料：保健課

*麻しん風しんの予防接種が、麻しん・風しん混合ワクチンを用いての2回接種に変更

麻しん風しんの定期的予防接種の対象者であって当該予防接種を受けることができなかった者については、市の行政措置としての予防接種を実施

*麻しん排除計画に基づき、平成20年度から平成24年度までの5年間麻しん・風しん混合予防接種第3期（中学校1年生に相当する年齢である者）第4期（高校3年生に相当する年齢である者）を実施

3.9 医療施設等の状況

区 分	年 次	平成				
		16	17	18	19	20
病 院	施 設 数	4	4	4	4	4
	病 床 数	934	890	890	890	890
一 般 診 療 所	施 設 数	33	32	32	31	30
	病 床 数	118	118	118	118	118
歯 科 診 療 所	施 設 数	14	14	14	14	14
	病 床 数	-	-	-	-	-

資料：「香川県の医療施設」

40 医療関係者の状況

(単位：人)

区 分		年 次	平成				
			12	14	16	18	20
従業地による	医 師		130	136	140	140	134
	歯 科 医 師		22	22	22	21	24
	薬 剤 師		75	73	64	72	74
就業地による	保 健 師		9	11	10	16	22
	助 産 師		14	16	30	27	24
	看 護 師		530	552	585	639	693
	准 看 護 師		138	143	140	138	132

資料：「香川県の医療施設」

41 主要死因別死亡者数

(単位：人)

区 分		年 次	平成					
			15	16	17	18	19	20
悪 性 新 生 物			70	81	100	108	102	100
心 疾 患			41	46	73	66	66	73
脳 血 管 疾 患			18	39	30	37	27	31
肺炎及び気管支炎			62	32	39	42	32	36
不慮の事故 及び有害作用			16	18	16	17	13	19
精神病の記載 のない老衰			40	38	40	36	35	45
自 殺			6	7	7	7	13	4
慢性肝疾患 及び肝硬変			7	0	0	8	4	2
腎 不 全			8	2	7	7	10	5
高 血 圧 性 疾 患			0	2	1	1	1	1
糖 尿 病			2	2	7	7	5	4
結 核			0	1	2	1	0	0
そ の 他			38	70	68	59	65	60
総 数			308	338	390	396	373	380

資料：「香川県衛生統計年報」

4.2 献血状況

(単位：人)

区 分	年 度				
	平成 17	18	19	20	21
200 ml 献 血 者	342	210	123	37	4
400 ml 献 血 者	1,167	1,053	1,264	1,318	1,309
成 分 献 血 者	232	184	225	225	227
献血者総数 (延人数)	1,741	1,447	1,612	1,580	1,540

資料：保健課

平成18年度より献血車で成分献血を中止

4.3 母子保健状況

(単位：件)

区 分	年 度					
	平成 17	18	19	20	21	
妊 娠 届 出 数	302	313	293	309	328	
出 生 数	266	320	316	306	282	
妊 婦 教 室	139	135	82	122	84	
育 児 教 室	131	172	128	143	397	
離乳食・幼児食講習	209	203	300	713	705	
歯の衛生週間行事	548	472	526	435	402	
妊婦一般健康診査	1,144	1,034	874	1,313	3,461	
妊婦HBs抗原検査	300	304	323	307	325	
乳児一般健康診査	355	405	414	382	402	
4 か 月 児 健 康 診 査	対象者数	269	306	320	297	302
	受診者数	242	288	315	290	295
	受診率	90.0%	94.1%	98.4%	97.6%	97.7%
1歳6か月児 健 康 診 査	対象者数	292	284	318	304	283
	受診者数	281	276	301	296	281
	受診率	96.2%	97.2%	94.7%	97.4%	99.3%
3 歳 児 健 康 診 査	対象者数	330	322	292	287	311
	受診者数	290	297	285	272	299
	受診率	87.9%	92.2%	97.6%	94.8%	96.1%
乳 幼 児 相 談	517	572	899	906	788	
窓 口 相 談	798	859	622	698	953	
家 庭 訪 問	262	419	587	584	694	

資料：保健課・子ども課

4.4 国民健康保険の状況

(1) 国民健康保険の加入状況

(単位：世帯・人・%)

区 分		年 度	平成				
			1 7	1 8	1 9	2 0	2 1
世 帯	総 数		14,194	14,585	14,561	14,561	14,267
	加 入 世 帯		6,904	6,965	7,002	4,927	4,903
	加 入 率		48.6	47.8	48.1	33.8	34.4
人 口	総 数		34,970	34,816	34,540	34,229	33,650
	被 保 険 者 数		12,385	12,372	12,323	8,358	8,194
	加 入 率		35.4	35.5	35.7	24.4	24.4

人口・世帯の総数は、住民基本台帳による。

資料：保健課

(2) 国民健康保険の給付状況

(単位：千円)

区 分		年 度	平成				
			1 7	1 8	1 9	2 0	2 1
療 養 諸 費	総 額		1,761,485	1,833,721	1,906,038	1,941,530	2,042,707
	一 般		1,060,769	1,118,177	1,115,483	1,749,127	1,899,558
	退 職		700,716	715,544	790,555	192,403	143,149
	入 院		726,404	748,499	754,461	810,995	845,629
	一 般		472,353	510,537	486,912	750,265	812,742
	退 職		254,051	237,962	267,549	60,730	32,887
	入 院 外		614,199	630,314	688,704	678,219	694,853
	一 般		357,829	354,947	379,795	598,477	628,739
	退 職		256,370	275,367	308,909	79,742	66,114
	歯 科		130,870	135,766	136,179	136,636	137,451
	一 般		73,181	76,407	76,870	119,896	125,392
	退 職		57,689	59,359	59,309	16,740	12,059
	薬 剤 支 給		264,173	286,645	326,695	315,680	324,448
	一 般		143,886	157,871	171,907	280,489	295,883
退 職		120,287	128,774	154,788	35,191	28,565	
療 養 費		25,839	32,497	36,123	38,851	40,326	
一 般		13,520	18,415	19,570	33,347	36,802	
退 職		12,319	14,082	16,553	5,504	3,524	
高 額 療 養 費			154,088	183,384	190,841	229,820	246,771
一 般			108,750	130,184	129,498	199,563	224,690
退 職			45,338	53,200	61,343	30,257	22,081
そ の 他 の 給 付	助 産		9,600	12,900	17,580	13,740	14,580
	一 般		9,600	12,900	17,580	13,740	14,580
	退 職		-	-	-	-	-
	葬 祭		8,550	8,190	8,250	1,830	1,080
一 般			8,550	8,190	8,250	1,830	1,080
退 職			-	-	-	-	-
老 人 保 健 医 療 費 拠 出 金			561,148	539,923	533,317	103,653	49,656
一 般			561,148	539,923	533,317	103,653	49,656
退 職			-	-	-	-	-

資料：保健課

(3) 国民健康保険の受診率状況

(単位：%)

区 分	年 度	平成					2 1
		1 6	1 7	1 8	1 9	2 0	
一 般		777.40	808.95	822.83	863.32	1,024.87	1,578.81
退 職		1,358.13	1,447.40	1,413.74	1,468.75	1,348.83	1,870.43
老 人		1,803.93	1,847.76	1,848.92	1,875.17	-	-

$$\text{受診率} = \frac{\text{年間の受診件数}}{\text{当該年度の平均被保険者数}}$$

資料：保健課

(4) 8市国民健康保険税(料)比較表

平成22年度(単位：%・円)

区 分	市 別	善通寺市	高松市	丸亀市	坂出市	観音寺市	さぬき市	東かがわ市	三豊市
		医 療 分	所 得 割	7.0	6.0	7.2	7.5	7.0	7.0
	資 産 割	23.0	15.0	18.0	28.0	24.0	30.0	34.7	28.0
	均 等 割	27,000	24,000	27,000	26,000	27,000	27,000	26,400	22,000
	平 等 割	25,000	18,800	27,000	27,000	28,000	27,000	23,100	22,000
	課 税 限 度 額	470,000	500,000	500,000	470,000	500,000	500,000	500,000	500,000
支 援 分	所 得 割	1.00	1.50	1.80	0.80	2.00	1.50	1.30	1.50
	資 産 割	4.80	6.00	3.00	4.00	5.00	6.00	6.90	7.00
	均 等 割	5,000	6,000	5,500	4,000	7,200	6,000	4,800	5,000
	平 等 割	4,000	4,800	5,000	3,000	4,500	4,500	4,500	6,000
	課 税 限 度 額	120,000	130,000	130,000	120,000	130,000	130,000	130,000	130,000
介 護 分	所 得 割	2.00	1.40	1.50	1.50	0.80	1.30	1.10	1.15
	資 産 割	7.00	6.50	6.00	6.00	3.70	7.00	7.00	5.00
	均 等 割	9,000	6,600	7,800	8,000	6,200	8,000	8,100	6,800
	平 等 割	7,000	4,200	4,300	5,000	4,000	4,500	4,800	4,000
	課 税 限 度 額	90,000	100,000	100,000	90,000	100,000	100,000	100,000	100,000
納 期 の 回 数		6	8	6	8	4	6	4	8

資料：税務課

45 老人医療給付費・後期高齢者医療費等事業経理状況

(1)老人医療給付費等経理状況

(単位：人・円・件・%)

区 分		年 度			
		平成 1 8	1 9	2 0	2 1
受 給 者 数		4,837	4,609	4,612	0
費 用 額	医 療 給 付 分	3,765,518,256	3,789,189,092	340,415,456	69,320
	件 数	128,959	125,928	10,834	3
	医 療 支 給 分	49,720,760	48,551,545	9,212,553	0
	件 数	9,029	8,996	2,037	0
	総 費 用 額	3,815,239,016	3,837,740,637	349,628,009	69,320
	件 数	137,988	134,924	12,871	3
一 人 当 た り		788,761	832,662	75,808	0
他 法 負 担 額		0	0	0	0
一 部 負 担 額		332,743,957	343,546,633	24,408,128	7,796
老 人 保 健 負 担 分		3,482,495,059	3,494,194,004	325,219,881	61,524
一 人 当 た り		719,970	758,124	70,516	0
受 診 率		2,852.8	2,927.4	279.0	0.0

$$\text{受診率} = \frac{\text{年間の受診件数}}{\text{当該年度の平均被保険者数}}$$

資料：保健課

後期高齢者医療制度が平成20年4月に創設されたため、平成21年度の老人医療の経理は過誤分となる。

(2)後期高齢者医療費等事業状況

(単位:人・円・件・%)

区 分		年 度	
		平成 20	平成 21
受 給 者 数		4,609	4,685
費 用 額	医 療 給 付 分	3,433,055,906	4,032,980,616
	件 数	114,989	128,533
	医 療 支 給 分	35,608,973	37,371,007
	件 数	3,326	3,494
	総 費 用 額	3,468,664,879	4,070,351,623
	件 数	118,315	132,027
一 人 当 た り		752,585	868,805
他 法 負 担 額		0	0
一 部 負 担 額		425,287,703	486,859,269
後 期 高 齢 者 医 療 負 担 分		3,043,377,176	3,583,492,354
一 人 当 た り		660,312	764,886
受 診 率		2,567.0	2,818.1

資料:保健課

香川県後期高齢者医療広域連合提供

後期高齢者医療は、平成20年4月から新たに創設されたので、平成20年度は平成20年4月から平成21年2月までの11ヶ月分で、平成21年度は12ヶ月分である。

$$\text{受診率} = \frac{\text{年間の受診件数}}{\text{当該年度の平均被保険者数}}$$

4.6 介護保険の状況

(1) 第1号被保険者数の状況

(単位：人)

区 分	年 度				
	平成 1 7	1 8	1 9	2 0	2 1
65歳以上75歳未満	4,149	4,135	4,048	4,045	4,047
75歳以上	4,194	4,305	4,466	4,552	4,645
計	8,343	8,440	8,514	8,597	8,692

資料：高齢者課

(2) 要介護（要支援）認定者数の状況

(単位：人、%)

区 分	年 度				
	1 7	1 8	1 9	2 0	2 1
要支援1（要支援） （うち第2号被保険者）	285 (9)	246 (11)	238 (6)	267 (7)	278 (8)
要支援2 （ ” ）	- -	87 (8)	103 (7)	108 (9)	139 (9)
要介護1 （ ” ）	308 (20)	214 (5)	228 (6)	239 (5)	225 (4)
要介護2 （ ” ）	145 (3)	131 (4)	161 (6)	139 (5)	158 (4)
要介護3 （ ” ）	130 (1)	161 (4)	169 (4)	196 (5)	188 (3)
要介護4 （ ” ）	87 (2)	82 (3)	98 (1)	99 (1)	120 (3)
要介護5 （ ” ）	97 (2)	105 (3)	114 (1)	100 (1)	99 (2)
計 （ ” ）	1,052 (37)	1,026 (38)	1,111 (31)	1,148 (33)	1,207 (33)
第1号被保険者に係る 要介護（要支援）認定率	12.2%	11.7%	12.7%	13.0%	13.5%

資料：高齢者課

(3) 保険給付費等の状況

(単位：円)

区 分	年 度				
	平成 1 7	1 8	1 9	2 0	2 1
介護サービス等諸費	1,596,184,010	1,489,515,245	1,456,928,246	1,558,212,346	1,594,265,573
介護予防（支援）サービス等諸費	130,936,709	73,369,721	126,062,243	136,602,236	153,293,597
高額介護サービス等費	15,513,038	31,219,506	27,996,961	31,149,912	34,129,722
特定入所者介護サービス等費	35,068,080	81,096,460	81,264,250	81,223,880	84,283,650
審査支払手数料	2,416,515	2,224,330	2,206,660	2,293,870	2,329,780
保険給付費 計	1,780,118,352	1,677,425,262	1,694,458,360	1,809,482,244	1,868,302,322
介護予防事業費	-	12,286,848	17,820,567	41,184,440	36,162,486
包括的支援事業・任意事業	-	13,899,155	16,888,740	24,061,002	21,427,246
地域支援事業 計	0	26,186,003	34,709,307	65,245,442	57,589,732
総計	1,780,118,352	1,703,611,265	1,729,167,667	1,874,727,686	1,925,892,054

資料：高齢者課

4.7 ごみ収集実績及び処理経費の状況

(1) 収集実績

(単位：t)

区 分		年 度		平成					
		1 7	1 8	1 9	2 0	2 1			
全市人口（4月1日）（人）				35,780	35,203	35,273	34,991	34,663	
全市世帯（4月1日）（世帯）				13,500	13,302	13,398	13,443	13,428	
収集量	直 営	燃えるごみ		4,699	4,679	4,452	4,380	4,079	
		（うちし尿残渣）		(16)	(14)	(12)	(10)	(7)	
		燃えないごみ		1,947	1,960	1,704	1,663	1,492	
		（うち焼却残渣）		(819)	(832)	(750)	(813)	(706)	
		資源ごみ		2,728	2,734	2,589	2,338	2,047	
		計		8,539	8,527	7,983	7,558	6,905	
	持 込	燃えるごみ		1,982	1,923	1,801	1,969	1,619	
		燃えないごみ		72	61	37	17	28	
		計		2,054	1,984	1,838	1,986	1,647	
	小 計	燃えるごみ		6,665	6,588	6,241	6,339	5,691	
		燃えないごみ		1,200	1,189	991	867	814	
		資源ごみ		2,728	2,734	2,589	2,338	2,047	
	合 計			11,428	11,357	10,583	10,367	9,265	
	処理量	組合処理	焼却処理		6,681	6,602	6,253	6,349	5,698
			（うちし尿残渣）		(16)	(14)	(12)	(10)	(7)
埋立処分				2,019	2,021	1,741	1,680	1,520	
（うち焼却残渣）			(819)	(832)	(750)	(813)	(706)		
リサイクルセンター	資源化		2,728	2,734	2,589	2,338	2,047		
その他	河川・下水溝等清掃	残土・ヘドロ		0	0	0	0	0	

資料：未来クルパーク21

(2) 処理量及び処理経費（直営）

区 分		年 度		平成				
		1 7	1 8	1 9	2 0	2 1		
燃えるごみ	t			4,699	4,679	4,452	4,380	4,079
処理経費	円/t			54,568	52,965	57,235	53,812	52,195
燃えないごみ	t			1,947	1,960	1,704	1,663	1,492
処理経費	円/t			50,281	48,130	59,159	57,677	76,776
資源ごみ	t			3,140	3,268	3,092	2,548	2,324
処理経費	円/t			67,108	59,038	59,390	73,019	80,814

資料：未来クルパーク21

48 資源ごみ品目別回収量及び還元金額一覧表

(単位：円)

種 別		年 度	平成				
			1 7	1 8	1 9	2 0	2 1
駄 ビ ン	重量(kg)		299,280	177,800	266,495	226,820	209,900
	金 額		334,782	186,692	275,103	48,246	31,413
生 ビ ン	重量(kg)		23,370	21,676	17,343	17,041	15,462
	金 額		106,615	90,090	78,810	78,900	72,475
空 カ ン	重量(kg)		85,710	80,710	74,110	67,440	53,910
	金 額		1,287,891	1,697,253	2,418,294	2,671,853	915,667
金 属	重量(kg)		192,894	192,620	161,910	136,260	127,710
	金 額		2,338,529	3,490,778	4,708,584	4,540,754	2,047,924
紙	重量(kg)		1,733,370	1,754,680	1,632,240	1,501,160	1,281,660
	金 額		8,225,225	8,690,637	11,001,491	18,596,996	10,200,459
布	重量(kg)		84,305	85,860	87,580	79,700	83,590
	金 額		44,271	45,078	46,568	50,294	87,773
ア ル ミ	重量(kg)		54,750	52,160	49,790	48,650	45,270
	金 額		6,855,894	9,018,556	8,626,538	7,758,440	3,524,695
ペ ッ ト ボ ト ル	重量(kg)		74,210	69,716	75,736	69,200	61,760
	金 額		2,152,090	2,813,271	3,888,320	3,051,720	293,864
廃 天 ぷ ら 油	重量()		6,448	17,324	7,713	17,225	7,995
	金 額		6,448	17,763	8,093	17,764	8,394
合 計	重量(kg)		2,547,889	2,435,222	2,365,204	2,146,271	1,879,262
	" ()		6,448	17,324	7,713	17,225	7,995
	金 額		21,351,745	26,050,118	31,051,801	36,814,967	17,182,664

資料：未来クルパーク21

49 し尿収集量・処理量の推移

(単位：kl)

区 分		年 度	平成				
			1 7	1 8	1 9	2 0	2 1
全市人口(4月1日)(人)			35,780	35,203	35,273	34,991	34,663
全市世帯(4月1日)(世帯)			13,500	13,302	13,398	13,443	13,428
収集量	し尿(直営)		3,950	3,503	3,185	2,966	2,722
	浄化槽汚でい (許可業者)		2,595	2,808	2,774	2,730	2,519
	計		6,545	6,311	5,959	5,696	5,241
処理量	組合処理		6,545	6,311	5,959	5,696	5,241

資料：未来クルパーク21

50 火葬件数

(単位：件)

区 分	年 度				
	平成 17	18	19	20	21
市 内	370	378	384	380	368
市 外	0	0	2	3	2
計	370	378	386	383	370

「市外」は、斎場使用申請者の住所及び死亡者の死亡時における住所が善通寺市外である場合、「市内」は、それ以外の場合をいう。

資料：生活環境課

51 畜犬登録及び予防接種

(単位：頭)

年 度 月	平成20				平成21			
	登 録	狂犬病予防注射		済票交付	登 録	狂犬病予防注射		済票交付
		集 合	自 宅			集 合	自 宅	
4	110	856	533	1,394	96	809	558	1,369
5	29	0	265	292	28	0	298	327
6	23	0	127	128	24	0	119	127
7	13	0	36	40	13	0	75	79
8	13	0	43	43	9	0	19	28
9	5	0	14	42	3	0	13	36
10	7	0	9	18	14	0	27	28
11	28	0	47	50	21	0	40	40
12	7	0	7	8	13	0	18	18
1	19	0	50	50	10	0	25	27
2	0	0	0	1	1	0	1	1
3	0	0	0	0	12	0	55	56
計	254	856	1,131	2,066	244	809	1,248	2,136
	(2,830) 年度登録数	1,987			(2,802) 年度登録数	2,057		

資料：保健課

第 1 0 章 道路・公園・住宅

5.2 道路状况

各年4月1日現在(单位:m・%)

区 分		年 次				
		1 7	1 8	1 9	2 0	2 1
国	路 線 数	3	3	3	3	3
	实 延 長	15,969	15,969	15,969	13,213	13,213
	改 良 延 長	15,969	15,969	15,969	13,213	13,213
	改 良 率	100.00	100.00	100.00	100.00	100.00
	舗 装 済 延 長	15,969	15,969	15,969	13,213	13,213
	舗 装 率	100.00	100.00	100.00	100.00	100.00
道	橋 梁 状 況					
	箇 所 数	16	16	16	16	16
	内橋長15m以上	6	6	6	6	6
	延 長	363	363	365	628	628
	路 線 数	16	16	16	16	16
	实 延 長	37,124	37,289	37,289	41,758	41,758
県	改 良 延 長	35,339	35,504	35,504	39,970	39,970
	改 良 率	95.19	95.21	95.21	95.71	95.71
	舗 装 済 延 長	37,124	37,289	37,289	41,758	41,758
	舗 装 率	100.00	100.00	100.00	100.00	100.00
	橋 梁 状 況					
	箇 所 数	49	49	48	53	53
市	内橋長15m以上	4	4	4	6	6
	延 長	601	601	598	655	655
	路 線 数	849	850	853	855	855
	实 延 長	332,344	332,441	332,065	332,818	332,683
	改 良 延 長	188,215	189,103	190,266	192,519	193,656
	改 良 率	56.63	56.88	57.29	57.84	58.21
道	舗 装 済 延 長	308,686	309,325	308,902	310,580	310,941
	舗 装 率	92.88	93.04	93.02	93.31	93.46
	橋 梁 状 況					
	箇 所 数	306	306	306	306	306
	内橋長15m以上	11	11	11	11	11
	延 長	1,415	1,415	1,415	1,412	1,412
総	路 線 数	868	869	872	874	874
	实 延 長	385,437	385,699	385,323	387,789	387,654
	改 良 延 長	239,523	240,576	241,739	245,702	246,839
	改 良 率	62.14	62.37	62.73	63.35	63.67
	舗 装 済 延 長	361,779	362,583	362,160	365,551	365,912
	舗 装 率	93.86	94.00	93.98	94.26	94.39
数	橋 梁 状 況					
	箇 所 数	371	371	370	375	375
	内橋長15m以上	21	21	21	23	23
	延 長	2,379	2,379	2,378	2,695	2,695

資料：土木課

5.3 都市計画道路の現況

平成22年4月1日現在(単位:m)

路線名	種別	計画幅員	計画延長	改良済延長	未改良延長
金蔵寺中村線	幹線道路	25.0	2,360	2,360	-
金蔵寺琴平線	"	25.0	7,120	4,320	2,800
上吉田与北線	"	22.0	620	620	-
善通寺金蔵寺線	"	20.0	2,320	-	2,320
善通寺豊浜線	"	20.0	1,015	1,015	-
片原町線	"	18.0	1,580	767	813
本郷通赤門線	"	{ 18.0 14.0	1,360	726	634
大通線	"	{ 16.0 20.0 22.0	3,000	979	2,021
中筋西務主線	"	16.0	530	-	530
善通寺琴平線	"	15.0	520	-	520
生野線	"	15.0	1,020	1,020	-
善通寺荘内線	"	11.0	1,950	1,950	-
佐伯町線	"	11.0	1,450	-	1,450
曙町線	"	11.0	1,250	461	789
新栄町線	"	11.0	470	-	470
大和町線	"	11.0	145	30	115
善通寺多度津線	区画道路	8.0	840	320	520
京町線	"	8.0	470	470	-
計			28,020	15,038	12,982

資料：都市計画課

54 都市公園の状況

平成21年4月1日現在(単位: m²)

名 称	面 積	
片原町児童公園	1,686.26	文京町三丁目9 4 2番6ほか
皇子児童公園	1,049.77	上吉田町一丁目6 6 7番4ほか
中央児童公園	891.00	文京町四丁目6 4 8番2
御野立公園	11,315.00	与北町1 3 2 2番1ほか
金蔵寺児童公園	999.73	金蔵寺町1 1 6 0番
善通寺児童公園	5,970.00	善通寺町三丁目6 2 2番1
朝比奈運動公園	24,956.48	弘田町1 8 4 7番ほか
丸山町住宅緑地	3,703.89	善通寺町2 0 6 9番8ほか
本郷通公園	803.18	上吉田町四丁目1 1 9 7番1ほか
大谷公園	2,122.00	善通寺町2 9 5 8番1
香色山児童公園	2,667.00	善通寺町1 0 5 3番ほか
香色山ふれあい公園	6,058.00	善通寺町1 0 5 0番1
二頭親水公園	700.00	生野町1 0 8 5番ほか
未来クルパーク21親水公園	3,375.00	原田町4 5番ほか
王墓山古墳公園	6,314.00	善通寺町1 7 8 5番1ほか
宮が尾古墳公園	2,039.00	善通寺町3 2 1 4番4 5ほか
吉原ボランティア公園	1,075.00	吉原町1 6 5 1番ほか
竜川ボランティア公園	995.18	原田町2 6 8番1ほか
筆岡ボランティア公園	2,509.00	弘田町3 2 3番
東部池ノ前ボランティア公園	1,473.00	稲木町8 4 4番1ほか
鉢伏ふれあい公園	75,031.67	与北町2 0 5 5番1ほか
丸山やすらぎ広場	2,987.84	善通寺町2 0 6 9番2 4ほか
合 計	158,722.00	

片原町児童公園・丸山やすらぎ広場の一部は財務省(四国財務局)から土地を無償で借り受けて設置しています。

資料: 都市計画課

55 建築確認申請状況

(単位: 件・m²)

区分 年次	総 数		住 宅		工 業		商 業		そ の 他	
	件数	面積	件数	面積	件数	面積	件数	面積	件数	面積
1 1	226	75,329	163	63,958	5	1,646	39	6,594	19	3,131
1 2	250	47,712	199	29,586	1	72	24	10,007	26	8,047
1 3	243	46,543	177	31,342	5	1,067	20	8,009	41	6,125
1 4	195	32,864	137	18,533	3	779	21	4,137	34	9,415
1 5	157	27,507	114	16,293	3	1,844	13	2,408	27	6,962
1 6	140	30,158	112	16,543	1	696	9	2,534	18	10,385
1 7	50	6,018	37	4,826	0	0	2	355	11	837
1 8	37	9,145	17	2,225	6	1,768	3	830	11	4,322
1 9	21	11,339	11	1,904	1	2,093	3	613	6	6,729
2 0	19	4,341	3	527	0	0	3	1,604	13	2,210
2 1	21	3,690	5	484	3	167	2	364	11	2,675

件数は善通寺市届出分のみ

1 0 - 5 4 ・ 5 5

資料: 都市計画課

56 住宅の状況

(1) 住宅数（種類・構造・建築時期別）

（単位：戸）

区分 建築の時期	総数	住宅の種類		構造				
		専用住宅	店舗その他の併用住宅	木造	防火木造	鉄筋・鉄骨コンクリート造	鉄骨造	その他
住宅総数	13,040	12,580	450	6,510	2,530	3,110	830	60
昭和35年以前	1,050	970	70	920	110	20	-	-
昭和36年～45年	1,050	1,030	20	790	150	110	-	-
昭和46年～55年	2,940	2,780	150	1,780	500	610	40	10
昭和56年～平成2年	2,790	2,690	100	1,320	480	790	200	10
平成3年～7年	1,360	1,320	50	490	290	450	140	-
平成8年～12年	1,800	1,780	20	560	400	620	190	40
平成13年～17年	1,420	1,380	40	430	370	410	220	-
平成18年～20年9月	520	520	-	190	230	70	20	-

資料：平成20年住宅・土地統計調査

ここに掲げた統計表は標本調査による推定値であるため、1の位を四捨五入して10の位までを有効数字として表した。したがって、表中の個々の数字の合計が必ずしも総数と一致しない。

(2) 住居別世帯状況

区分	世帯数	世帯人員	1世帯当たり		1人当たり延べ面積 (m^2)
			人員	延べ面積 (m^2)	
住宅に住む一般世帯	13,136	33,421	2.54	109.6	43.1
・主世帯	12,881	32,779	2.54	110.6	43.5
持ち家	8,296	23,775	2.87	145.4	50.7
公営・公団公社の借家	667	1,440	2.16	56.4	26.1
民営借家	3,352	6,219	1.86	43.8	23.6
給与住宅	566	1,345	2.38	60.5	25.5
・間借り	255	642	2.52	60.6	24.1
その他の一般世帯	94	107	1.14	-	-

資料：平成17年国勢調査

57 市営住宅の状況

平成22年1月1日現在（単位：戸）

区分 建設年度	公 営 住 宅					改良住宅	その他 住 宅	計
	旧 法 第 一 種		旧 法 第 二 種		新法公営	非木造		
	木 造	非木造	木 造	非木造	非木造			
昭和25年度以前	39	-	-	-	-	-	-	39
26～30	12	-	-	-	-	-	1	13
31～35	6	-	-	-	-	-	-	6
36～40	8	-	-	47	-	-	-	55
41	-	-	-	-	-	-	-	0
42	-	-	-	12	-	-	-	12
44	-	-	-	4	-	-	-	4
45	-	10	-	5	-	-	-	15
46	-	9	-	5	-	40	-	54
47	-	12	-	6	-	16	-	34
48	-	20	-	-	-	30	-	50
49	-	12	-	-	-	11	-	23
50	-	-	-	-	-	7	-	7
51	-	8	-	-	-	39	-	47
52	-	-	-	-	-	32	-	32
53	-	-	-	-	-	60	-	60
54	-	16	-	-	-	44	-	60
55	-	-	-	-	-	11	-	11
56	-	-	-	-	-	2	-	2
57	-	-	-	-	-	12	-	12
60	-	-	-	12	-	-	-	12
61	-	-	-	12	-	6	-	18
62	-	-	-	12	-	-	-	12
63	-	-	-	12	-	-	-	12
平成元	-	-	-	4	-	-	-	4
3	-	-	-	12	-	-	-	12
4	-	-	-	10	-	-	-	10
5	-	-	-	4	-	-	-	4
9	-	16	-	32	-	-	-	48
10	-	-	-	-	48	-	-	48
14	-	-	-	-	48	-	-	48
合 計	65	103	0	189	96	310	1	764

資料：建築課

第 1 1 条 電気・ガス・上下水道

58 電気の需要状況

(単位：口・MWH)

区 分		年 度				
		平成 1 7	1 8	1 9	2 0	2 1
契約口数	電 灯	18,711	18,768	18,722	18,652	18,650
	電 力	3,308	3,235	3,168	3,070	2,965
	計	22,019	22,003	21,890	21,722	21,615
使用量	電 灯	81,044	80,389	83,266	82,280	81,025
	電 力	118,144	118,365	117,723	114,732	111,534
	業 務 用 電 力	51,883	55,129	55,055	55,204	53,893
	小 口 電 力	31,381	30,308	30,210	28,726	28,051
	大 口 電 力	28,093	26,495	26,262	24,893	24,175
	深 夜 電 力	5,754	5,479	5,215	4,944	4,625
	そ の 他 電 力	1,033	954	981	965	790

- ※ 業務用電力：学校・病院等
- 小口電力：製造工場等（契約電力 500Kw未満）
- 大口電力：製造工場等（契約電力 500Kw以上）
- 深夜電力：電気温水器等
- その他電力：臨時・農事用等
- 〔 大麻町の一部を除く
多度津町葛原の一部を含む 〕

資料：四国電力(株)丸亀営業所

左記項目の使用量は電力分の内訳(再掲)となります。

59 都市ガスの需要状況

(単位：1,000MJ/m³・戸)

区 分		年	平成				
			1 7	1 8	1 9	2 0	2 1
ガス販売量	家 庭 用		29,214	29,285	28,411	27,196	26,963
	商 業 用		3,783	3,985	3,479	3,158	3,064
	工 業 用		1,856	1,827	2,037	1,159	1,126
	そ の 他		12,610	13,556	14,185	13,746	13,484
	総 数		47,463	48,653	48,112	45,259	44,637
メーター取付数			3,404	3,380	3,280	3,262	3,199

資料：四国ガス株

60 プロパンガスの消費状況

(単位：戸・t)

区 分		年	平成				
			1 7	1 8	1 9	2 0	2 1
家庭用業務用	戸 数		5,559	5,575	6,209	6,320	6,304
	消 費 量		1,304	1,304	1,544	1,496	1,491
工 業 用	戸 数		9	9	9	8	8
	消 費 量		26	26	30	30	30
総 数	戸 数		5,568	5,584	6,218	6,328	6,312
	消 費 量		1,330	1,330	1,574	1,526	1,521

善通寺市内所在の事業所の扱数量

資料：(社)香川県エルピーガス協会

61 上水道の状況

(単位：人・戸・%・m³)

区 分 \ 年 度		平成				
		16	17	18	19	20
給水区域内人口		35,780	35,203	35,273	34,991	34,663
給水人口		35,065	34,614	34,724	34,388	34,203
給水戸数		13,232	13,062	13,203	13,226	13,257
普及率		98.00	98.33	98.44	98.28	98.67
年間配水量	地下水	1,729,490	2,344,350	2,512,180	2,296,995	2,676,451
	満濃用水受水量	1,741,610	1,207,780	489,760	236,720	137,460
	県営水道受水量	1,153,971	1,288,621	1,352,317	1,668,511	1,403,879
	計	4,625,071	4,840,751	4,354,257	4,202,226	4,217,790
年間有収水量		3,793,008	3,791,014	3,793,103	3,787,041	3,715,729
有収率		82.01	78.31	87.11	90.12	88.10
1日平均配水量		12,671	13,262	11,924	11,481	11,556
1日最大配水量		14,507	15,658	14,376	13,221	13,124
1日最小配水量		9,604	11,557	9,791	9,571	9,606

資料：水道課

62 用途別有収水量の推移

(単位：m³)

区 分 \ 年 度		16	17	18	19	20
		家 庭 用		2,751,697	2,762,516	2,757,070
団 体 用		528,107	506,563	515,611	528,058	519,438
営 業 用		449,325	458,715	464,117	453,689	442,454
工 場 用		52,433	52,970	45,401	43,924	42,517
湯 屋 用		0	0	0	0	0
臨 時 用		2,723	1,905	2,197	2,330	1,752
そ の 他		8,723	8,345	8,707	8,708	8,869
計		3,793,008	3,791,014	3,793,103	3,787,041	3,715,729

資料：水道課

6.3 公共下水道計画(汚水)

区 分	全体計画	第1期計画	第2期計画	第3期計画	第4期計画
計画排水面積(ha)	1,148	186.6	402.6	101.6	159.0
計画人口(人)	19,400	6,280	9,845	985	1,200
管渠延長(m)	183,320	41,908	51,702	17,620	17,590
排除方法	分流式	分流式	分流式	分流式	分流式
工事期間		昭和60年度～平成10年度	平成10年度～平成15年度	平成15年度～平成18年度	平成18年度～平成23年度

資料：下水道課

6.4 供用開始別下水道整備状況

平成21年3月31日現在

年度	供用開始年月日	行政人口a (人)	整備済面積(ha)		処 理 区 域 内						水洗化		水洗化率(%)		普及率(%) a/c
					面積(ha)		戸数(戸)b		人口(人)c		戸数(戸)d	人口(人)e	戸数d/b	人口e/c	
			単計	通計	単計	通計	単計	通計	単計	通計					
10	11.3.31	35,772	32.32	232.09	32.32	232.09	445	4,272	1,328	9,653	2,695	5,931	63.1	61.4	27.0
11	12.3.31	35,630	54.95	287.04	54.95	287.04	462	4,734	1,216	10,869	3,337	7,934	70.5	73.0	30.5
12	13.3.30	35,327	31.39	318.43	31.39	318.43	500	5,234	1,175	12,044	3,686	8,741	70.4	72.6	34.1
13	14.3.29	35,208	64.55	382.98	64.55	382.98	618	5,852	1,413	13,457	4,171	9,821	71.3	73.0	38.2
14	15.3.31	35,161	70.52	453.50	70.52	453.50	587	6,439	1,521	14,978	4,723	11,141	73.3	74.4	42.6
15	16.3.31	34,980	42.78	496.28	42.78	496.28	358	6,797	826	15,804	5,084	12,149	74.8	76.9	45.2
16	17.3.31	34,970	66.32	562.60	66.32	562.60	399	7,196	769	16,573	5,494	13,351	76.3	80.6	47.4
17	18.3.31	34,786	50.75	613.35	50.75	613.35	411	7,607	628	17,201	5,971	14,353	78.5	83.4	49.4
18	19.3.31	34,816	47.43	660.78	47.43	660.78	187	7,794	372	17,573	6,345	15,135	81.4	86.1	50.5
19	20.3.31	34,540	7.58	668.36	7.58	668.36	42	7,836	69	17,642	6,664	15,915	85.0	90.2	51.1
20	21.3.31	34,229	17.19	685.55	17.19	685.55	96	7,932	178	17,820	6,942	16,467	87.5	92.4	52.1
21	22.3.31	33,650	12.89	702.86	12.89	702.86	93	8,066	216	18,109	7,128	16,812	88.4	92.8	53.8

資料：下水道課

第 1 2 章 交通・公害・災害

6.5 市内の交通事故発生状況

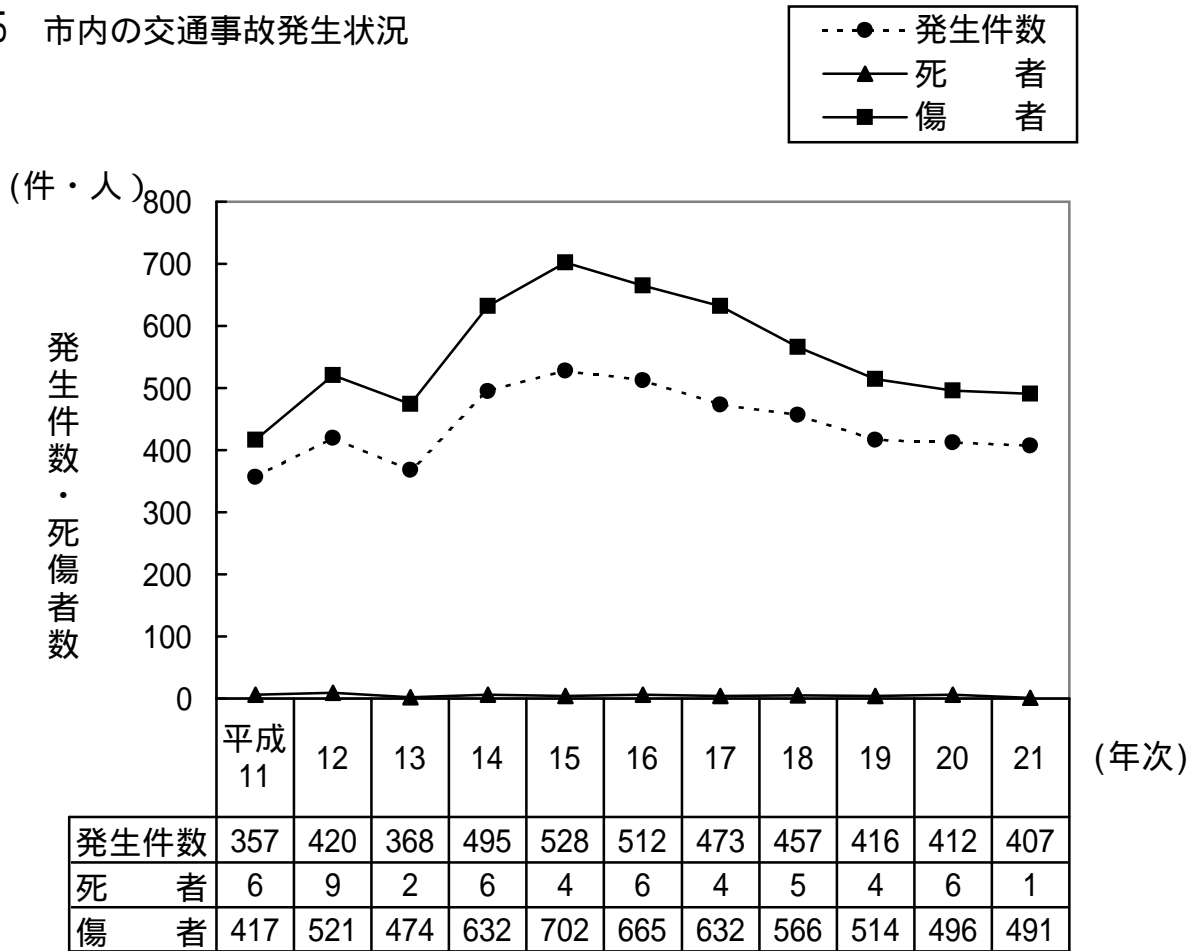

資料：善通寺警察署

66 JR善通寺駅の利用状況

(単位：人・%)

区分		普通旅客	定期旅客	合計	対前年度比
年度					
平成	元	284,859	580,066	864,925	104.1
	2	283,538	620,695	904,233	104.5
	3	294,362	657,870	952,232	105.3
	4	290,430	689,928	980,358	103.0
	5	285,270	731,453	1,016,723	103.7
	6	267,195	721,140	988,335	97.2
	7	264,158	711,184	975,342	98.7
	8	257,854	677,496	935,350	95.9
	9	249,295	658,825	908,120	97.1
	10	233,722	638,624	872,346	96.1
	11	226,395	629,132	855,527	98.1
	12	211,929	569,889	781,818	91.4
	13	206,881	529,804	736,685	94.2
	14	200,020	502,970	702,990	95.4
	15	198,560	492,020	690,580	98.2
	16	192,355	496,765	689,120	99.8
	17	188,340	474,865	663,205	96.2
	18	194,180	463,185	657,365	99.1
	19	183,732	458,964	642,696	97.8
	20	177,025	440,555	617,580	96.1
	21	159,870	422,670	582,540	94.3

資料：JR善通寺駅

67 自動車登録台数

(1) 自動車登録台数の推移

(単位：台)

区 分	年 度	平成				
		1 7	1 8	1 9	2 0	2 1
貨 物 車		1,728	1,655	1,619	1,501	1,478
普通車		567	565	563	541	549
小型車		1,156	1,085	1,051	955	920
被けん引車		5	5	5	5	9
乗 合 車		66	66	68	62	52
乗 用 車		11,688	11,454	11,174	10,999	10,903
普通車		4,105	4,088	4,093	4,069	4,139
小型車		7,583	7,366	7,081	6,930	6,764
特 種 自 動 車		453	449	454	420	437
特 種 車		397	394	400	364	383
大型特殊車		56	55	54	56	54
総 数		13,935	13,624	13,315	12,982	12,870

資料：四国運輸局香川運輸支局

(2) 軽自動車等の登録台数の推移

各年4月1日現在(単位：台)

区 分	年 次	平成				
		1 8	1 9	2 0	2 1	2 2
原動機付 自 転 車	50cc 以下	2,899	2,840	2,766	2,692	2,610
	51cc～90cc	662	629	612	587	547
	91cc～125cc	188	186	193	210	230
軽自動車	二 輪 車 <small>平成22年度からトレーを含む</small>	356	367	401	395	404
	三 輪 車	2	2	1	1	1
	四 輪 乗 用 車	6,725	7,015	7,279	7,498	7,696
	四 輪 貨 物 車	4,391	4,318	4,146	4,150	4,055
農 耕 作 業 車		926	911	907	873	849
小 型 特 殊 車		66	60	62	59	61
二 輪 小 型 自 動 車		404	396	418	408	403
ミ 二 力 ー		11	19	29	34	33
計		16,630	16,743	16,814	16,907	16,889

資料：税務課

68 公害の状況

(1) 苦情受付・処理件数

(単位：件)

区 分		年 度					
		1 7	1 8	1 9	2 0	2 1	
受付件数	総 数	69	64	88	74	80	
	大 気 汚 染	9	3	4	-	-	
	水 質 汚 濁	9	3	8	7	2	
	土 壌 汚 染	-	3	-	-	-	
	騒 音	4	1	4	-	2	
	振 動	-	-	-	-	-	
	地 盤 沈 下	-	-	-	-	-	
	悪 臭	10	17	13	4	5	
	そ の 他	37	37	59	63	71	
処理件数	総 数	69	64	88	74	80	
	直 接 処 理	65	59	73	61	57	
	他 へ 移 送	他 市 町・県	-	-	-	-	-
		警 察	4	1	6	6	17
		国 の 機 関	-	4	9	7	6
		他 の 機 関	-	-	-	-	-
	翌 年 度 へ 繰 越	-	-	-	-	-	

資料：生活環境課

(2) 公害発生源・種類別件数

(単位：件)

発生源	種類・年度	大 気 汚 染				水 質 汚 濁				騒 音 悪 臭				そ の 他				合 計							
		18	19	20	21	18	19	20	21	18	19	20	21	18	19	20	21	18	19	20	21				
製 造 事 業 所	食 料 品							2						1								1	0	2	0
	木 材 ・ 木 製 品 家 具											1										0	0	0	1
	パ ル プ ・ 紙 製 品																					0	0	0	0
	鉄 鋼 ・ 非 鉄 金 属 金 属 製 品																					0	0	0	0
	そ の 他	1				1	3			1				1	2							0	4	5	0
修 理 工 場																					0	0	0	0	
建 築 ・ 土 木 工 事									1				2								2	1	0	0	
牧 畜 ・ 養 豚 養 鶏 場																					0	0	0	0	
娛 楽 ・ 遊 興 ス ポ ー ツ 施 設																					0	0	0	0	
家 庭 生 活													5	1	2		1	4			5	0	2	6	
商 店 ・ 飲 食 店								1				1		1			1				0	0	2	2	
そ の 他	ク リ ー ニ ン グ ・ 浴 場 業 理 ・ 美 容 業																					0	0	0	0
	廃 品 回 収 業																					0	0	0	0
	農 作 業															1						0	0	0	1
他	そ の 他	3				3	2	1		1				9	1	2		40	82	61	67	56	83	63	70
不 明																					0	0	0	0	
合 計		3	1	0	0	3	1	7	2	1	2	0	2	17	2	4	5	40	82	63	71	64	88	74	80

資料：生活環境課

69 火災の発生状況

(1) 年次別

(単位：件・人・㎡・a・千円)

区分	年次	平成				
		17	18	19	20	21
出火件数	建物	13	4	5	7	5
	林野	1	-	1	-	-
	車両	2	1	1	2	4
	その他	2	1	-	5	2
	計	18	6	7	14	11
死傷者	死者	-	2	-	-	1
	傷者	5	-	2	4	2
焼損面積	建物	1,621	562	448	188	234
	林野	41	-	-	-	-
損害額	建物	71,638	23,685	29,449	11,698	10,331
	林野	102	-	-	-	-
	車両	2,271	1,057	10	267	1,219
	その他	70	114	-	56	-
	計	74,081	24,856	29,459	12,021	11,550

資料：消防本部

(2) 月別

平成21年(単位：件・人・㎡・a・千円)

区分	出火件数					死傷者		焼損面積		損害額				
	建物	林野	車両	その他	計	死者	傷者	建物	林野	建物	林野	車両	その他	計
1	-	-	-	-	0	-	-	152	-	-	-	-	-	0
2	1	-	-	-	1	-	-	-	-	120	-	-	-	120
3	2	-	1	-	3	1	2	-	-	7,364	-	61	-	7,425
4	-	-	1	-	1	-	-	-	-	-	-	86	-	86
5	-	-	-	-	0	-	-	-	-	-	-	-	-	0
6	-	-	1	-	1	-	-	-	-	-	-	636	-	636
7	-	-	-	-	0	-	-	-	-	-	-	-	-	0
8	-	-	-	-	0	-	-	-	-	-	-	-	-	0
9	-	-	-	1	1	-	-	-	-	-	-	-	-	0
10	-	-	-	1	1	-	-	-	-	-	-	-	-	0
11	1	-	1	-	2	-	-	52	-	1,328	-	436	-	1,764
12	1	-	-	-	1	-	-	30	-	1,519	-	-	-	1,519
計	5	0	4	2	11	1	2	234	0	10,331	0	1,219	0	11,550

資料：消防本部

(3) 原因別

(単位：件)

区 分	年 次				
	平成 1 7	1 8	1 9	2 0	2 1
たばこ	1	-	1	-	-
たき火	1	1	-	3	2
火遊び	-	-	-	1	-
こんろ	1	-	1	5	-
放火	1	1	1	-	3
放火の疑い	2	-	1	1	1
風呂かまど	-	-	1	-	-
ストーブ	1	2	-	-	1
マッチ・ライター	-	-	-	-	-
煙突・煙道	-	-	-	-	-
電灯・電話等の配線	1	-	-	-	2
電気機器	2	1	-	1	-
灯火	-	-	1	-	-
取灰	-	-	-	-	-
焼却炉の火の粉	2	-	-	-	-
溶接機・切断機	-	-	-	-	-
交通機関内配線	-	-	-	-	-
内燃機関	-	-	-	-	-
その他	1	1	1	1	2
不明・調査中	5	-	-	2	-
計	18	6	7	14	11

資料：消防本部

70 消防団の状況

(1) 階級別団員数

平成22年1月1日現在(単位:人)

区分	団長	副団長	分団長	副分団長	部長	班長	団員
団本部	1	2	-	-	1	2	14
本部分団	-	-	1	1	2	5	18
第1分団	-	-	1	1	2	5	21
第2分団	-	-	1	1	2	6	26
第3分団	-	-	1	1	2	5	20
第4分団	-	-	1	1	2	6	26
第5分団	-	-	1	1	3	10	37
第6分団	-	-	1	1	3	10	38
第7分団	-	-	1	1	2	6	26
第8分団	-	-	1	1	2	6	26
計	1	2	9	9	21	61	252

(2) 消防機械保有数

平成22年1月1日現在(単位:台)

所属	種別	ポンプ自動車			小型動力ポンプ積載車		指揮広報車等
		ポンプ自動車	小型動力ポンプ積載車	ポンプ積載車	ポンプ積載車		
団本部	部	-	-	-	-	2	
本部分団	分団	1	-	-	-	-	
第1分団	分団	1	-	-	-	-	
第2分団	分団	-	-	2	-	-	
第3分団	分団	-	-	1	-	-	
第4分団	分団	-	-	2	-	-	
第5分団	分団	-	-	3	-	-	
第6分団	分団	-	-	3	-	-	
第7分団	分団	-	-	2	-	-	
第8分団	分団	-	-	2	-	-	
計		2		15		2	

資料:消防本部

平成22年より小型動力ポンプ積載自動車と小型動力ポンプを統合し、小型動力ポンプ付積載車として記載した。

71 救急出場状況

(単位：件・人)

区 分	年 次	平成				
		1 7	1 8	1 9	2 0	2 1
急 病	出 場 件 数	752	756	752	812	723
	搬 送 人 員	687	710	690	752	654
交 通 事 故	出 場 件 数	207	214	228	252	191
	搬 送 人 員	220	227	228	263	190
一 般 負 傷	出 場 件 数	194	145	200	180	185
	搬 送 人 員	183	139	195	171	179
自 損 行 為	出 場 件 数	21	27	21	17	15
	搬 送 人 員	16	18	13	12	6
加 害	出 場 件 数	5	13	8	11	7
	搬 送 人 員	5	11	9	8	7
労 働 災 害	出 場 件 数	29	17	8	10	19
	搬 送 人 員	29	17	8	8	19
運 動 競 技	出 場 件 数	23	14	17	11	13
	搬 送 人 員	24	15	17	11	14
水 難	出 場 件 数	1	4	0	2	0
	搬 送 人 員	1	0	0	2	0
火 災	出 場 件 数	4	2	2	1	0
	搬 送 人 員	5	3	2	2	0
自 然 災 害	出 場 件 数	1	0	0	0	0
	搬 送 人 員	1	0	0	0	0
そ の 他	出 場 件 数	189	189	156	195	196
	搬 送 人 員	168	179	146	180	185
計	出 場 件 数	1,426	1,381	1,392	1,491	1,349
	搬 送 人 員	1,339	1,319	1,308	1,409	1,254

資料：消防本部

第 1 3 章 教 育 · 文 化

72 学校の状況

(1) 幼稚園・小学校・中学校の状況

各年5月1日現在(単位:人・園・校・学級)

区 分		年 次	平成				
			1 8	1 9	2 0	2 1	2 2
幼 稚 園	園 数		9(1)	9(1)	9(1)	9(1)	9(1)
	園 児 数		706(61)	710(60)	702(49)	680(33)	711(35)
	教 員 数		56(7)	52(6)	53(6)	50(6)	51(5)
小 学 校	学 校 数		8	8	8	8	8
	学 級 数		82	82	86	82	87
	児 童 数		1,802	1,799	1,823	1,801	1,769
	教 員 数		168	153	158	137	139
中 学 校	学 校 数		2	2	2	2	2
	学 級 数		29	29	28	28	29
	生 徒 数		823	828	795	784	756
	教 員 数		81	74	73	67	71

()はうち私立幼稚園数および園児・教員数

資料:教育総務課

(2) 幼稚園施設の状況

平成22年5月1日現在(単位:人・m²)

区 分	学 級 数	在 籍 者 数	職 員 数	園 舎 面 積	運 動 場 面 積	プ ー ル 設 置
中 央	5	107	7	1,072	784	1
東 部	4	96	6	1,176	1,209	1
西 部	3	57	4	699	1,790	1
南 部	3	56	4	742	760	1
竜 川	7	188	9	896	853	1
与 北	3	19	4	638	405	1
筆 岡	4	95	6	656	1,172	1
吉 原	3	58	6	790	1,271	1
聖 母	3	35	5	548	724	1

資料:教育総務課

(3) 小学校施設の状況

平成22年5月1日現在(単位:人・㎡)

区 分	学 級 数	在 籍 者 数	職 員 数	校 舎 面 積	運 動 場 面 積	屋 内 運 動 場 積 面	プ ー ル 設 置 積
中 央	12	303	29	4,251	11,156	1,108	1
東 部	15	280	22	3,555	6,439	987	1
西 部	8	148	15	3,109	3,511	729	1
南 部	9	190	16	2,901	4,060	728	1
竜 川	14	358	23	2,876	7,126	671	1
与 北	8	94	16	1,872	4,652	726	1
筆 岡	12	248	19	2,775	4,058	749	1
吉 原	9	148	17	2,835	6,115	742	1

資料:教育総務課

(4) 中学校施設の状況

平成22年5月1日現在(単位:人・㎡)

区 分	学 級 数	在 籍 者 数	職 員 数	校 舎 面 積	運 動 場 面 積	屋 内 運 動 場 積 面	プ ー ル 設 置 積
東	16	434	37	5,381	10,534	1,186	1
西	13	322	40	5,249	8,917	1,338	1

資料:教育総務課

(5) 高等学校・大学等の状況

各年5月1日現在(単位:人)

区 分	年	平成					
		1 6	1 7	1 8	1 9	2 0	2 1
高 等 学 校	学 校 数	3	3	3	3	3	2
	教 員 数 (本務者)	160	159	160	147	168	115
	生 徒 数	2,015	1,890	1,549	1,652	1,510	1,470
障 害 者 教 育 諸 学 校	学 校 数	1	1	1	1	1	1
	教 員 数 (本務者)	86	84	84	83	83	89
	学 生 数	104	111	115	104	109	130
短 期 大 学	学 校 数	1	1	0	0	0	0
	教 員 数 (本務者)	8	7	0	0	0	0
	学 生 数	41	18	0	0	0	0
大 学	学 校 数	1	1	1	1	1	1
	教 員 数 (本務者)	73	82	84	84	82	79
	学 生 数	1,951	1,906	1,918	1,861	1,685	1,582

資料:学校一覧

73 市内中学校卒業後の進路状況

各年5月1日現在(単位:人・%)

区分	年次	平成				
		17	18	19	20	21
卒業者総数		336	259	273	282	261
進学者		315	255	261	262	250
教育訓練機関等入学者		2	0	0	2	7
就職者		9	1	11	16	2
無業者・その他		10	3	1	2	2
通学及び入学者の内就職している者(再掲)		0	0	0	0	0
進学率		93.75	98.45	95.60	92.90	95.79
就職率		2.68	1.15	4.02	5.67	0.77

資料:学校基本調査

74 学校給食の状況

(1) 食数及び金額

(単位:食・千円)

区分	年次	平成				
		17	18	19	20	21
幼稚園	食数	114,308	130,929	128,458	127,825	124,613
	金額	22,176	25,400	24,921	24,798	25,545
小学校	食数	368,689	379,226	376,787	373,482	370,579
	金額	79,268	81,534	81,009	80,299	85,233
中学校	食数	161,523	159,069	158,197	147,499	148,134
	金額	39,573	38,972	38,758	36,137	39,255
給食センター	食数	6,001	6,157	6,481	6,461	6,813
	金額	1,290	1,324	1,393	1,389	1,566
合計	食数	650,521	675,381	669,923	655,267	650,139
	金額	142,307	147,230	146,081	142,623	151,601

資料:学校給食センター

(2) 一食当たり給食費の推移

(単位:円)

区分	年次	昭和				
		58~60	61~4	平成 5~8	9~20	21
幼稚園		170	180	190	194	205
小学校		180	190	210	215	230
中学校		200	210	240	245	265

資料:学校給食センター

75 児童・生徒の体格

〔 男 子 〕

平成21年6月末現在(単位:cm・kg)

区 分	身 長			体 重			座 高		
	全 国	香 川	善 通 寺	全 国	香 川	善 通 寺	全 国	香 川	善 通 寺
幼 年 長	110.7	110.3	110.3	19.0	18.9	18.8	61.9	61.9	62.0
小 学 1	116.7	116.7	116.5	21.5	21.3	21.5	64.9	65.0	65.0
2	122.6	122.4	121.8	24.1	24.0	24.0	67.7	67.6	67.4
3	128.3	128.0	127.9	27.2	27.2	27.7	70.3	70.4	70.4
4	133.6	132.6	131.8	30.6	30.1	29.6	72.7	72.4	71.8
5	138.9	138.2	138.0	34.2	33.8	34.2	75.0	74.7	74.2
6	145.1	144.3	143.8	38.4	37.9	38.7	77.6	77.4	76.9
中 学 1	152.5	152.0	152.8	44.2	44.0	46.3	81.3	80.9	80.1
2	159.7	159.4	160.0	49.1	49.4	51.1	84.6	84.6	84.9
3	165.2	164.6	164.0	54.3	56.1	53.6	88.1	87.9	87.7

〔 女 子 〕

区 分	身 長			体 重			座 高		
	全 国	香 川	善 通 寺	全 国	香 川	善 通 寺	全 国	香 川	善 通 寺
幼 年 長	109.9	109.6	108.9	18.6	18.8	18.6	61.5	61.5	61.8
小 学 1	115.8	115.6	115.1	21.0	21.1	21.2	64.5	64.6	64.4
2	121.7	121.9	120.7	23.5	23.8	23.0	67.3	67.5	66.7
3	127.5	127.1	127.2	26.5	26.1	26.6	70.0	70.0	69.5
4	133.5	133.2	133.2	30.0	29.8	30.0	72.7	72.7	72.5
5	140.3	139.7	139.7	34.1	33.9	33.9	75.9	75.7	75.4
6	146.9	146.7	147.1	39.0	39.1	40.3	79.3	79.4	79.7
中 学 1	151.9	151.5	151.1	43.8	43.7	44.5	82.1	81.7	80.1
2	154.9	154.5	154.4	47.3	47.4	47.8	83.7	83.2	83.1
3	156.7	156.0	154.8	50.2	50.1	51.1	84.8	84.3	84.2

資料:教育総務課

76 ぐ犯・不良行為少年の補導状況

(人) □平成20年
■平成21年

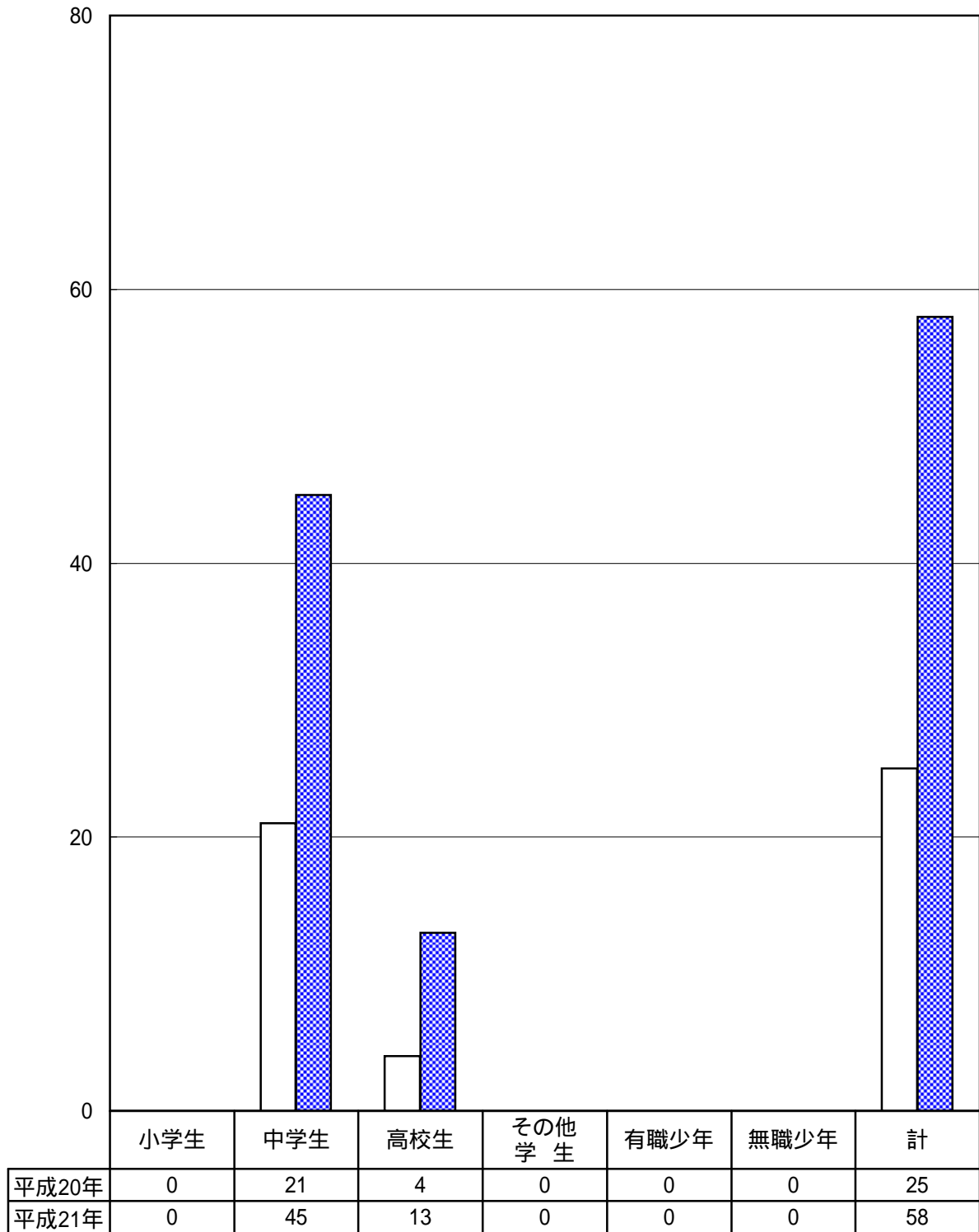

資料：少年育成センター

77 少年相談専用電話(ヤングダイヤル)の利用状況

(相談内容)

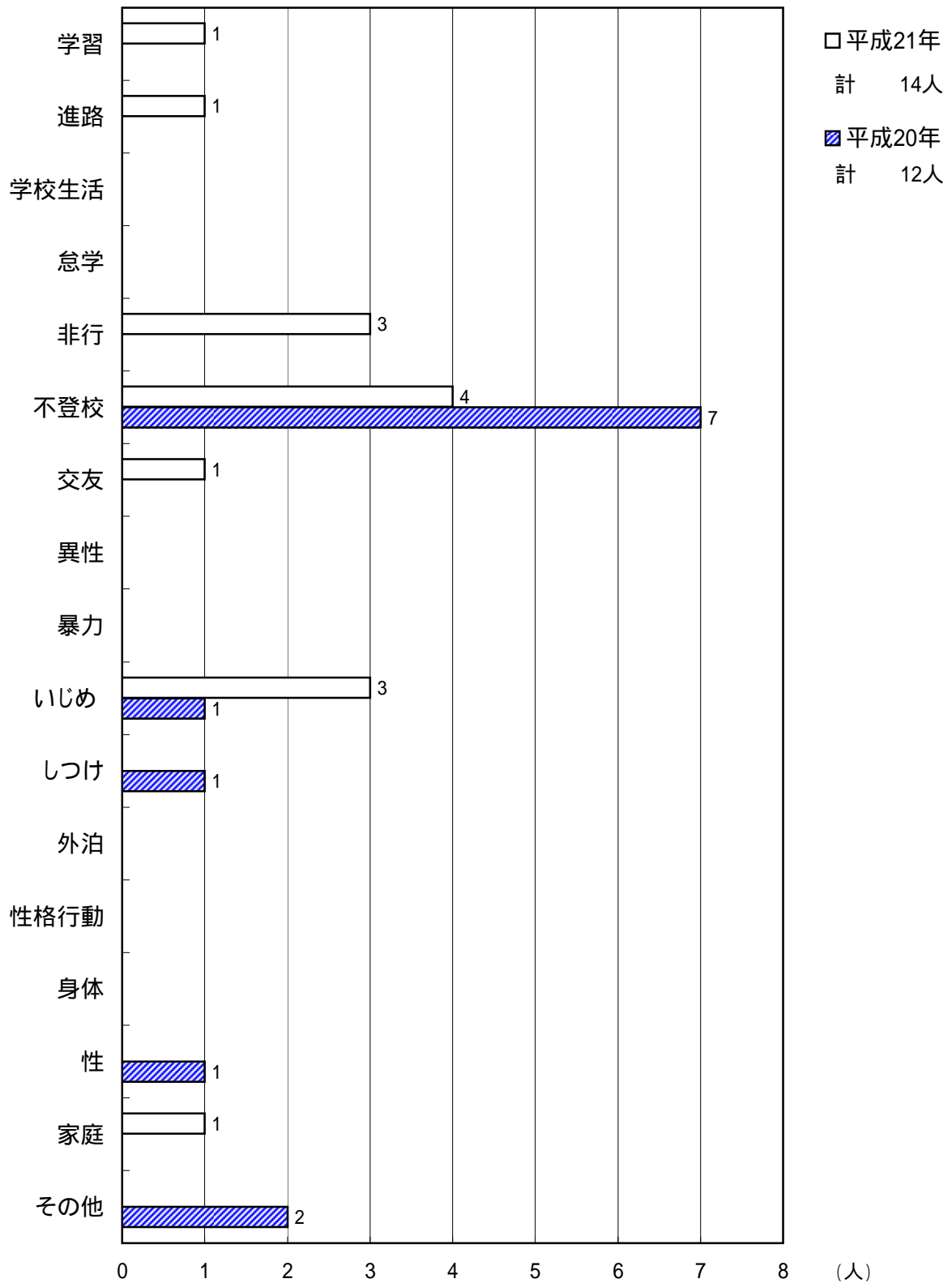

資料：少年育成センター

78 善通寺市の文化財

(1) 文化財一覧表

平成22年6月1日現在

区 分	国指定文化財	県指定文化財	市指定文化財	登録文化財	総 数
国 宝	2	—	—	—	2
重 要 文 化 財	8	—	—	—	8
史 跡	2	2	3	—	7
有 形 文 化 財	0	3	13	43	59
無 形 民 俗 文 化 財	0	2	1	0	3
名 勝	1	0	0	—	1
天 然 記 念 物	1	2	1	—	4
建 造 物	0	0	1	—	1
総 数	14	9	19	43	84

資料：生涯学習課

(2) 国指定文化財

区 分	名 称	所 在 地	所 有 者	指 定 年 月 日
国 宝	(工) 金銅錫杖頭	善通寺町三丁目 3-1	善 通 寺	S56. 6. 9
〃	(書) 一字一仏法華経序品	〃	〃	S28. 11. 14
重 要 文 化 財	(絵) 絹本著色智証大師像 有賛	金蔵寺町 1160	金 倉 寺	M34. 3. 27
〃	(彫) 木造地藏菩薩立像	善通寺町三丁目 3-1	善 通 寺	M34. 3. 27
〃	(彫) 木造吉祥天立像	〃	〃	M34. 3. 27
〃	(彫) 木造天太玉命座像	大麻町 241	大 麻 神 社	M34. 3. 27
〃	(彫) 木造彦火瓊々杵命座像	〃	〃	M34. 3. 27
〃	(絵) 善通寺伽藍并寺領絵図	善通寺町三丁目 3-1	善 通 寺	S60. 6. 6
〃	(考) 割竹形石棺	文京町三丁目 3-1	善 通 寺 市	H 5. 6. 10
〃	(建) 旧善通寺偕行社	文京町二丁目 1-1	善 通 寺 市	H13. 6. 15
史 跡	有岡古墳群	野田院古墳 善通寺町 2380-196	善通寺市ほか	S59. 11. 29
		磨臼山古墳	善通寺町, 生野町	
		鶴が峰四号墳	善通寺町, 生野町	
		丸山古墳	善通寺町	
		王墓山古墳	善通寺町1785-1	
		宮が尾古墳	善通寺町3214-45	
〃	天霧城跡	吉原町, 碑殿町	善通寺市ほか	H 2. 5. 16
名 勝	象頭山	大麻町	金刀比羅宮	S26. 6. 9
天 然 記 念 物	象頭山	〃	〃	〃

資料：生涯学習課

(3) 県指定文化財

区分	名称	所在地	所有者	指定年月日
史跡	善通寺旧境内	善通寺町三丁目3-5	善通寺	S48. 5.12
"	香色山経塚群	善通寺町1050-1	善通寺	H 8.11. 8
有形文化財	木造聖観音立像	吉原町1380-1	曼荼羅寺	S30. 4. 2
"	木造毘沙門天立像	善通寺町三丁目3-1	善通寺	H18. 2.10
"	仏説観仏三昧海経巻第六	善通寺町三丁目3-1	善通寺	H19. 3.30
無形民俗文化財	木熊野神社特殊神事	中村町138	木熊野神社特殊神事伝承会	S37. 4.14
"	シカシカ踊り	原田町	シカシカ踊り保存会	S48. 5.12
天然記念物	木熊野神社社叢	中村町138	木熊野神社	S34. 6.27
"	善通寺境内の大楠	善通寺町三丁目3-5	善通寺	S46. 4.30

(4) 市指定文化財

区分	名称	所在地	所有者	指定年月日
史跡	青龍古墳	吉原町1705	鷲井神社	S57. 3.12
"	犬塚	仙遊町一丁目680-237	善通寺市	S62. 7.21
"	智証大師降誕浴灌井伝承地	原田町848-1	真光太颯子	H13. 4. 1
有形文化財	木熊野神社算額	中村町138	木熊野神社	S57. 3.12
"	絹本着色両界曼荼羅	金蔵寺町1160	金倉寺	S57. 3.12
"	阿瀬の地藏菩薩	弘田町1464	阿瀬自治会	S62. 7.21
"	香色山出土埴輪棺	文京町四丁目5-5	讃岐宮	S62. 7.21
"	神原家善通寺村絵図	文京町六丁目1-4	善通寺市	S62. 7.21
"	仙遊遺跡出土箱式石棺石材	"	"	S62. 7.21
"	王墓山古墳出土土刀	"	"	S62. 7.21
"	銀象嵌入り鉄冠	"	"	S62. 7.21
"	王墓山古墳出土銅製冠	"	"	S62. 7.21
"	善通寺西遺跡出土土襷	"	"	S62. 7.21
"	大窪ケルン出土土師器壺	"	"	S62. 7.21
"	香色山1号経塚出土遺物	"	善通寺	H10. 4. 1
"	陣山銅剣	"	善通寺市	H13. 4. 1
無形民俗文化財	吉原念仏踊	吉原町	吉原念仏踊保存会	S57. 3.12
天然記念物	前池のオニバス	稲木町(前池)	前池オニバス保存会	H16. 8.22
建造物	旧すし傳店舗	善通寺町2-386-3	他善通寺市	H21.12.25

(5) 登録文化財

区分	名称	所在地	所有者	指定年月日
登録有形文化財	大川酒	上吉田町三丁目7-20	大川湊	H 9.7.15
"	大川家住宅	上吉田町三丁目7-20	大川千壽子	H 9.7.15
"	磯野家住宅	生野町2146-1	磯野美智子	H 9.7.15
"	水尾写真館	上吉田町三丁目4-6	水尾廣子	H12.5.25
"	J R 善通寺駅本屋	文京町一丁目7-1	四国旅客鉄道株式会社	H14.2.14
"	旧陸軍第十一師団兵舎棟	文京町三丁目2-1	学校法人四国学院	H14.2.14
"	乃木神社(本殿・拝殿・社務所・手水舎・鳥居)5件	文京町四丁目4-5	宗教法人讃岐宮	H14.2.14
"	瀬川酒店主屋	上吉田町一丁目4-10	瀬川浩海	H14.2.14
"	JR善通寺駅(1番ホーム上屋・2番ホーム上屋・跨線橋)3件	文京町一丁目7-1	四国旅客鉄道株式会社	H14.6.25
"	瀬川酒店東蔵	上吉田町一丁目4-10	瀬川浩海	H14.6.25
"	善通寺伽藍(金堂・五重塔・釈迦堂・天神社・竜王社・鐘楼・南大門・中門)8件	善通寺町3-622	善通寺	H21.12.2
"	善通寺誕生院(奥殿・御影堂・御影堂前廻廊・聖霊殿・護摩堂・地藏堂・護摩堂廻廊・閻魔堂及び渡廊下・宸殿・大玄関及び小玄関・南土蔵・仁王門・番所・勅使門・太鼓塀・極楽堀石積・弁天社・二十日橋・勅使橋)19件	善通寺町3-615ほか	善通寺	H22.4.28

資料：生涯学習課

79 郷土館の利用状況

(単位：日・人)

区 分		年 度	平成				
		1 7	1 8	1 9	2 0	2 1	
開 館 日 数		236	262	264	263	263	
利用者数	市 内	1,593	1,763	1,571	1,451	1,382	
	市 外	568	1,874	1,063	1,406	1,733	
	計	2,161	3,637	2,634	2,857	3,115	

平成17年は3月末日まで、移転作業のため休館

資料：郷土館

80 市民会館の利用状況

(単位：回・人)

区 分		年 度					
		平成 1 7	1 8	1 9	2 0	2 1	
講 堂 ・ ロ ビ ー	回 数	556	567	574	3,576	3,712	
	利用者数	67,443	65,727	59,932	112,930	133,830	
老 人 福 祉 セ ン タ ー	集 会 室	回 数	315	333	421	431	418
		利用者数	13,427	9,866	10,116	9,626	9,464
	娛 楽 室	回 数	407	445	432	443	377
		利用者数	13,072	13,314	11,782	10,733	10,936
母 子 健 康 セ ン タ ー	回 数	182	154	-	-	-	
	利用者数	6,494	5,532	-	-	-	
公 民 館	回 数	2,070	2,353	2,780	-	-	
	利用者数	45,767	47,453	49,899	-	-	
合 計	回 数	3,530	3,852	4,207	4,450	4,507	
	利用者数	146,203	141,892	131,729	133,289	154,230	

資料：市民会館

81 地区公民館及び分館の利用状況

(単位：人)

区 分		年 度				
		平成 17	18	19	20	21
中 央 公 民 館		29,906	25,734	26,012	25,769	21,729
東 部 公 民 館		17,478	13,777	14,041	13,535	13,562
西 部 公 民 館		12,726	10,959	12,463	9,825	11,580
南 部 公 民 館		9,717	12,079	11,181	11,104	11,410
竜 川 公 民 館		13,566	13,655	14,219	13,261	11,346
与 北 公 民 館		7,926	7,456	8,067	6,956	6,557
筆 岡 公 民 館		12,752	12,114	13,013	12,444	13,177
吉 原 公 民 館		13,001	13,156	11,472	11,231	10,819
東 公 民 館		19,232	23,444	19,678	19,678	24,016
本 郷 通 分 館		2,816	2,610	2,771	3,167	2,496
中 央 分 館		1,645	570	250	205	239
生 野 分 館		884	828	844	764	605
合 計		141,649	136,382	134,011	127,939	127,536

資料：地区公民館

82 総合会館の施設別利用状況

(1) 総合会館の施設別利用状況

(単位：回・人)

回数		年度				
		平成 17	18	19	20	21
市民ロビー	回数	18	15	6	3	24
	利用者数	6,523	6,166	1,100	1,100	1,270
児童センター	回数	627	268	-	-	-
	利用者数	13,931	11,576	-	-	-
社会福祉センター	回数	965	1,081	1,119	1,273	1,338
	利用者数	18,268	22,168	19,474	20,103	22,521
働く婦人の家	回数	1,466	1,489	1,409	1,146	1,160
	利用者数	26,103	26,445	24,562	22,713	20,841
勤労青少年ホーム	回数	752	768	757	855	835
	利用者数	10,947	13,827	10,833	11,004	10,108
教育文化センター	回数	-	-	-	-	-
	利用者数	-	-	-	-	-
合計	回数	3,828	3,621	3,291	3,277	3,357
	利用者数	75,772	80,182	55,969	54,920	54,740

資料：総合会館

(2) 働く婦人の家の利用者活動状況

(単位：人)

区分	年度				
	17	18	19	20	21
女子労働者	2,830	3,466	2,982	2,472	1,020
勤労者家庭・主婦等	1,762	4,994	1,995	1,856	3,727
その他	10,328	3,650	4,882	4,129	1,002
計	14,920	12,110	9,859	8,457	5,749

資料：総合会館

(3) 勤労青少年ホームの利用者活動状況

(単位：人)

区分	年度				
	17	18	19	20	21
講座・教室	0	0	0	0	0
委託事業	0	0	0	0	0
クラブ活動	597	570	543	1,076	1,289
団体利用	0	0	0	0	0
個別利用	0	0	0	0	0
その他	11,190	13,682	10,375	9,932	9,967
計	11,787	14,252	10,918	11,008	11,256

資料：総合会館

83 社会体育施設の利用状況

(単位：件・人)

区 分		年 度	平成				
			1 7	1 8	1 9	2 0	2 1
屋 外 施 設	野 球 場	件 数	181	201	171	176	163
		利用人員	10,465	10,646	8,121	7,203	9,120
	テ ニ ス コ ー ト	件 数	946	872	853	895	874
		利用人員	12,283	10,481	11,971	12,903	12,944
	西 中 学 校 運 動 場 夜 間 照 明 施 設	件 数	60	50	92	168	147
		利用人員	1,875	1,520	2,601	3,987	3,644
	朝 比 奈 運 動 広 場	件 数	720	787	706	502	564
		利用人員	16,293	18,154	14,841	12,865	17,446
	鉢 伏 ふ れ あ い 公 園 グ ラ ウ ン ド	件 数	665	740	788	711	1,059
		利用人員	27,636	32,683	34,574	35,698	54,229
	上 池 運 動 広 場	件 数	160	219	239	181	462
		利用人員	3,051	2,523	5,161	4,651	8,371
	大 麻 山 キ ャ ンプ 場	件 数	85	107	43	50	41
		利用人員	2,178	2,011	1,463	2,823	1,428
市 民 プ ー ル	利用人員	48,899	54,211	55,652	51,668	59,405	
屋 内 施 設	市 武 道 館	件 数	563	567	655	840	824
		利用人員	9,586	9,321	10,211	14,587	14,366
	市 民 体 育 館	利用人員	125,863	122,284	95,882	100,110	105,915
計		利用人員	258,129	263,834	240,477	246,495	286,868

資料：生涯学習課

84 図書館の利用状況

(単位：日・人・点)

区 分 \ 年 度						
		1 7	1 8	1 9	2 0	2 1
開 館 日 数		333	336	333	334	334
登 録 者 数		17,385	18,168	19,012	19,876	20,916
館 外	貸 出 者 数	38,111	37,805	35,048	33,890	34,917
	貸 出 冊 数	136,649	136,101	129,789	124,520	128,758
図 書 受 入	購 入	3,652	3,317	3,292	3,744	3,816
		(801)	(733)	(616)	(742)	(755)
	寄 贈	993	1,195	678	807	1,058
		(221)	(243)	(108)	(133)	(180)
	弁 償	23	11	13	13	10
	計	4,668	4,523	3,983	4,564	4,884
		(1,022)	(976)	(724)	(875)	(935)
図 書 払 出		6,405	4,067	4,552	4,008	4,399
		(1,171)	(928)	(813)	(969)	(890)

()内は、雑誌点数内数

資料：図書館

85 図書分類別の蔵書・貸出状況

(1) 貸出状況

(単位：点)

区 分 \ 年 度						
		1 7	1 8	1 9	2 0	2 1
0	総 記	1,750	1,564	1,253	1,100	1,030
1	哲 学	3,274	3,627	2,983	2,950	3,010
2	歴 史	9,580	9,091	7,641	7,669	8,346
3	社 会 科 学	7,676	6,302	6,103	5,810	6,286
4	自 然 科 学	7,323	6,912	6,703	6,365	6,997
5	工 学	9,722	9,452	9,162	9,380	10,020
6	産 業	2,259	2,517	2,652	2,529	2,435
7	芸 術	30,734	33,858	34,125	30,407	31,438
8	語 学	1,698	1,337	1,213	1,162	1,248
9	文 学	46,708	46,866	45,633	46,403	47,875
郷	土	0	0	0	0	4
視 聴	覚	6,113	5,459	4,011	2,948	2,212
雑	誌	9,640	9,116	8,310	7,797	7,857
総 数		136,477	136,101	129,789	124,520	128,758
		(50,292)	(54,146)	(55,408)	(52,709)	(53,813)

()内は、児童貸出点数内数

資料：図書館

(2) 蔵書数の推移

(単位：点)

区 分	年 度				
	平成 1 7	1 8	1 9	2 0	2 1
0 総 記	1,185	1,281	1,259	1,250	1,260
1 哲 学	2,342	2,368	2,383	2,223	2,266
2 歴 史	4,440	4,450	4,533	4,592	4,646
3 社 会 科 学	7,413	7,393	7,168	7,239	7,061
4 自 然 科 学	3,474	3,457	3,487	3,430	3,452
5 工 学	3,791	3,757	3,811	3,950	3,940
6 産 業	1,578	1,601	1,474	1,513	1,587
7 芸 術	4,154	4,178	4,301	4,397	4,565
8 語 学	703	713	733	724	746
9 文 学	19,332	18,903	19,369	19,353	19,043
児 童 図 書	18,854	19,262	18,538	18,939	19,222
郷 土 資 料	8,028	8,209	8,365	8,482	8,651
視 聴 覚 資 料	1,271	1,301	1,259	1,185	1,209
参 考 資 料	5,865	6,002	6,134	6,176	6,240
雑 誌	1,575	1,624	1,624	1,530	1,575
総 数	84,005	84,499	84,438	84,983	85,463

平成9年度より、分類方法変更

資料：図書館

第 1 4 章 財 政 ・ 税

8.6 一般会計款別決算表

(1) 歳入

(単位：千円)

区 分	年 度				
	1 6	1 7	1 8	1 9	2 0
1 市 税	3,524,430	3,553,524	3,660,478	3,911,098	3,889,519
2 地 方 譲 与 税	207,659	272,549	411,260	140,845	135,321
3 利 子 割 交 付 金	43,242	28,922	20,776	28,372	27,927
4 配 当 割 交 付 金	9,062	14,132	20,701	25,190	10,048
5 株 式 等 譲 渡 所 得 割 交 付 金	7,118	17,506	15,972	14,580	3,726
6 地 方 消 費 税 交 付 金	386,117	357,728	373,137	367,003	344,855
7 自 動 車 取 得 税 交 付 金	83,272	77,195	75,743	68,776	65,589
8 国 有 提 供 施 設 等 所 在 市 町 村 助 成 交 付 金	10,009	10,009	10,149	10,464	10,632
9 地 方 特 例 交 付 金	118,420	116,975	83,339	19,580	35,416
10 地 方 交 付 税	3,465,259	3,446,597	3,410,542	3,305,473	3,651,243
11 交 通 安 全 对 策 金 特 別 交 付 金	10,340	10,566	10,826	10,410	9,296
12 分 担 金 及 び 負 担 金	231,669	171,574	153,084	150,740	131,173
13 使 用 料 及 び 手 数 料	286,591	351,604	350,951	351,268	307,695
14 国 庫 支 出 金	1,539,680	1,692,613	1,555,996	1,831,717	1,873,722
15 県 支 出 金	623,254	579,713	581,425	640,892	708,704
16 財 産 収 入	95,373	79,696	102,823	41,720	49,667
17 寄 附 金	1,068	65	355	5,300	3,220
18 繰 入 金	33,918	912,212	1,012,835	961,099	1,010,929
19 繰 越 金	818,252	606,998	825,126	903,774	667,879
20 諸 収 入	310,124	315,367	263,462	262,861	297,087
21 市 債	1,584,700	803,000	853,400	1,124,600	867,300
合 計	13,389,557	13,418,545	13,792,380	14,175,762	14,100,948

資料：財政課

(2) 歳出 (単位：千円)

区 分	年 度				
	1 6	1 7	1 8	1 9	2 0
1 議 会 費	196,397	199,654	198,148	192,090	193,443
2 総 務 費	2,259,109	2,106,693	2,478,452	2,333,476	2,293,185
3 民 生 費	3,724,609	3,801,600	3,936,465	4,109,619	4,041,435
4 衛 生 費	1,086,675	1,065,483	1,035,854	964,493	928,671
5 労 働 費	60,204	55,010	47,961	46,983	45,997
6 農 林 水 産 業 費	480,698	456,856	663,897	652,865	806,487
7 商 工 費	126,982	136,468	170,885	141,782	160,825
8 土 木 費	1,379,648	1,646,413	1,384,433	1,344,859	1,541,130
9 消 防 費	405,473	441,197	410,928	373,238	356,438
10 教 育 費	1,165,019	1,254,754	1,195,972	1,955,621	1,704,741
11 災 害 復 旧 費	29,013	65,418	-	-	-
12 公 債 費	1,868,732	1,363,873	1,365,611	1,392,857	1,418,699
13 諸 支 出 金	-	-	-	-	-
合 計	12,782,559	12,593,419	12,888,606	13,507,883	13,491,051

資料：財政課

87 特別会計決算表

(1) 歳入 (単位：千円)

区 分	年 度				
	1 6	1 7	1 8	1 9	2 0
老 人 保 健	3,492,888	3,558,613	3,534,397	3,539,526	378,909
国 民 健 康 保 険	2,550,159	2,844,483	3,059,117	3,282,296	3,307,453
下 水 道	1,845,782	1,546,582	1,300,974	1,356,503	1,721,995
農 業 集 落 排 水	19,919	27,219	27,734	29,813	26,431
介 護 保 険	1,961,951	2,070,651	1,953,048	1,874,137	2,025,029
介 護 予 防 サ ー ビ ス	-	-	-	24,094	26,428

資料：財政課

(2) 歳出 (単位：千円)

区 分	年 度				
	1 6	1 7	1 8	1 9	2 0
老 人 保 健	3,492,888	3,558,613	3,534,397	3,539,526	378,909
国 民 健 康 保 険	2,542,171	2,759,072	2,992,830	3,333,119	3,405,804
下 水 道	1,796,595	1,521,276	1,254,333	1,307,630	1,692,061
農 業 集 落 排 水	18,162	24,549	24,518	27,662	25,787
介 護 保 険	1,852,159	1,919,835	1,873,872	1,831,795	1,972,803
介 護 予 防 サ ー ビ ス	-	-	-	23,667	26,421

資料：財政課

88 企業会計決算表

(1) 歳入 (単位：千円)

区 分	年 度				
	1 6	1 7	1 8	1 9	2 0
企 業 会 計 水 道	774,251	769,649	772,644	772,826	755,452

(2) 歳出 (単位：千円)

区 分	年 度				
	1 6	1 7	1 8	1 9	2 0
企 業 会 計 水 道	594,859	620,553	568,981	604,141	584,522

資料：水道課

89 一般会計歳出決算の性質別内訳

(単位：千円)

区 分	年 度				
	1 6	1 7	1 8	1 9	2 0
1 人 件 費					
決 算 額	3,574,501	3,320,919	3,682,820	3,323,495	3,337,918
構 成 比	28.0	26.4	28.6	24.6	24.7
2 物 件 費					
決 算 額	1,438,648	1,683,478	1,519,641	1,496,047	1,581,553
構 成 比	11.3	13.4	11.8	11.1	11.7
3 維 持 補 修 費					
決 算 額	96,562	105,254	93,854	83,514	75,414
構 成 比	0.8	0.8	0.7	0.6	0.6
4 扶 助 費					
決 算 額	2,015,188	2,070,525	2,062,756	2,211,936	2,268,802
構 成 比	15.8	16.4	16.0	16.4	16.8
5 補 助 費 等					
決 算 額	964,806	1,021,786	977,891	859,198	1,072,907
構 成 比	7.5	8.1	7.6	6.4	8.0
6 普 通 建 設 事 業 費					
決 算 額	1,232,717	1,294,374	1,388,966	2,209,161	1,804,596
構 成 比	9.6	10.3	10.8	16.3	13.4
7 災 害 復 旧 事 業 費					
決 算 額	29,013	65,418	0	0	0
構 成 比	0.2	0.5	0.0	0.0	0.0
8 公 債 費					
決 算 額	1,868,732	1,363,873	1,365,611	1,392,857	1,418,699
構 成 比	14.6	10.8	10.6	10.3	10.5
9 積 立 金					
決 算 額	390,308	309,946	471,367	481,464	339,246
構 成 比	3.0	2.5	3.6	3.6	2.5
10 投 資 及 び 出 資 金					
決 算 額	270	10,000	0	15,000	2,800
構 成 比	0.0	0.1	0.0	0.1	0.0
11 貸 付 金					
決 算 額	111,000	105,700	102,600	100,200	96,800
構 成 比	0.9	0.8	0.8	0.7	0.7
12 繰 出 金					
決 算 額	1,060,814	1,242,146	1,223,100	1,335,011	1,492,316
構 成 比	8.3	9.9	9.5	9.9	11.1
歳 出 合 計					
決 算 額	12,782,559	12,593,419	12,888,606	13,507,883	13,491,051

資料：財政課

90 市税の状況

(1) 市税収入額の状況

(単位：千円・世帯・人・円・%)

区分	年度				
	16	17	18	19	20
市税収入額(A)	3,524,430	3,553,524	3,660,478	3,911,098	3,889,519
世帯数(B)	13,500	13,302	13,398	13,443	13,428
総人口(C)	35,780	35,203	35,273	34,991	34,663
指前年度=100(D)	100.0	100.8	103.0	106.8	99.4
市民負担額					
一世帯当たり(E)	261,069	267,142	273,211	290,939	289,657
一人当たり(F)	98,503	100,944	103,776	111,774	112,210
一般会計					
歳入決算額(G)	13,389,557	13,418,545	13,792,380	14,175,762	14,100,948
歳入決算に対する割合(A/G)(H)	26.3	26.5	26.5	27.6	27.6

世帯数，総人口は各翌年度4月1日の常住人口による。

資料：債権管理第1課

(2) 市税収入額の税目別推移

(単位：千円)

区分	年度				
	16	17	18	19	20
市民税	1,391,669	1,386,137	1,548,396	1,827,268	1,819,965
固定資産税	1,692,293	1,732,051	1,677,953	1,650,764	1,640,819
軽自動車税	68,535	69,778	71,301	73,931	74,961
市たばこ税	241,964	233,524	234,477	233,819	230,063
都市計画税	129,968	132,034	128,351	125,316	123,711
計	3,524,429	3,553,524	3,660,478	3,911,098	3,889,519

資料：債権管理第1課

91 固定資産評価額

(1) 土 地

各年1月1日現在（単位：千円）

区 分		年 次	平成				
			1 8	1 9	2 0	2 1	2 2
田	一 般 田		1,263,583	1,255,055	1,249,212	1,243,772	1,238,814
	介 在 田		630,778	532,959	390,940	482,140	363,917
畑	一 般 畑		149,518	145,394	142,447	135,300	128,375
	介 在 畑		68,292	67,545	54,499	44,512	44,250
宅 地	小 規 模 住 宅 用 地		58,687,990	54,512,965	50,738,525	47,866,639	45,332,627
	一 般 住 宅 用 地		33,726,000	31,383,214	29,310,355	27,782,764	26,226,474
	商 業 地 等 (非 住 宅 用 地)		47,240,855	44,500,560	41,800,063	39,245,854	36,770,546
	小 計		139,654,845	130,396,739	121,848,943	114,895,257	108,329,647
池	沼		1,007	969	951	940	899
山 林	一 般 山 林		134,726	135,111	134,995	136,765	138,609
	介 在 山 林		1,367	1,276	1,193	1,118	1,059
原	野		850	847	764	745	721
雑	種 地		4,036,151	3,903,897	3,576,531	3,582,619	3,366,946
合	計		145,941,117	136,439,792	127,400,475	120,523,168	113,613,237

介在田・介在畑とは、農地法の転用許可を得た田・畑である。

資料：税務課

介在山林とは、宅地のうちに介在する山林をいう。

(2) 家 屋

各年1月1日現在(単位:千円)

区 分 \ 年 次		平成				
		1 8	1 9	2 0	2 1	2 2
木 造	総 数	25,965,585	27,236,695	28,309,192	26,428,834	27,189,184
	法 定 免 税 点 未 満 の も の	91,597	89,346	86,874	85,323	83,664
	法 定 免 税 点 以 上 の も の	25,873,988	27,147,349	28,222,318	26,343,511	27,105,540
木 造 以 外	総 数	28,064,744	28,351,930	28,768,239	27,567,320	27,691,324
	法 定 免 税 点 未 満 の も の	15,633	15,524	15,397	14,892	14,734
	法 定 免 税 点 以 上 の も の	28,049,111	28,336,406	28,752,842	27,552,428	27,676,590
計	総 数	54,030,329	55,588,625	57,077,431	53,996,154	54,880,508
	法 定 免 税 点 未 満 の も の	107,230	104,870	102,271	100,215	98,378
	法 定 免 税 点 以 上 の も の	53,923,099	55,483,755	56,975,160	53,895,939	54,782,130

資料: 税務課

(3) 償却資産

各年1月1日現在(単位:千円)

区 分 \ 年 次		平成				
		1 7	1 8	1 9	2 0	2 1
市 町 村 長 が 価 格 等 を 決 定 し た も の	構 築 物	1,590,416	1,797,584	1,822,312	1,826,495	1,790,196
	機 械 及 び 装 置	5,260,579	4,735,149	4,642,711	4,384,502	4,160,874
	船 舶	613	396	259	1,136	570
	車 両 及 び 運 搬 具	31,235	46,197	48,744	66,183	65,322
	工 具 ・ 器 具 及 び 備 品	2,235,383	2,054,156	2,052,354	1,898,796	2,207,340
総務大臣が価格等を決定したものの	4,133,868	4,061,663	3,970,415	3,862,673	3,774,859	
合 計	13,252,094	12,695,145	12,536,795	12,039,785	11,999,161	

資料: 税務課

第 1 5 章

行政・議会・選挙

92 市職員数

(1) 市職員数の状況

各年4月1日(単位:人)

区分	年次	平成				
		17	18	19	20	21
一般行政職		231	219	209	196	180
税務職		17	17	16	19	19
医師・歯科医師職						
薬剤師・医療技術職						
看護・保健職		7	7	6	6	5
消防職(海事職)		39	38	36	35	34
企業職		13	13	13	11	10
技能労務職		24	21	19	19	18
教育職		23	22	21	21	21
総数		354	337	320	307	287

派遣職員を含む。

資料:人事課

(2) 事務部局別市職員数

各年4月1日(単位:人)

区分	年次	平成				
		17	18	19	20	21
市長の事務部局		230	221	215	208	193
議会の事務部局		5	6	4	4	4
教育委員会の事務部局及びその所管に属する教育機関		62	53	46	43	41
選挙管理委員会の事務部局		1	1	1	1	1
公平委員会の事務部局		(1)	(1)	(1)	(1)	(1)
農業委員会の事務部局		3	3	3	3	2
監査委員の事務部局		2	2	2	2	2
消防機関の事務部局		38	38	36	35	34
水道事業の事務部局		13	13	13	11	10
総数		354	337	320	307	287

派遣職員を含む。()書は、兼務職員数。

資料:人事課

9 3 善通寺市行政機構図

(平成22年4月1日現在)

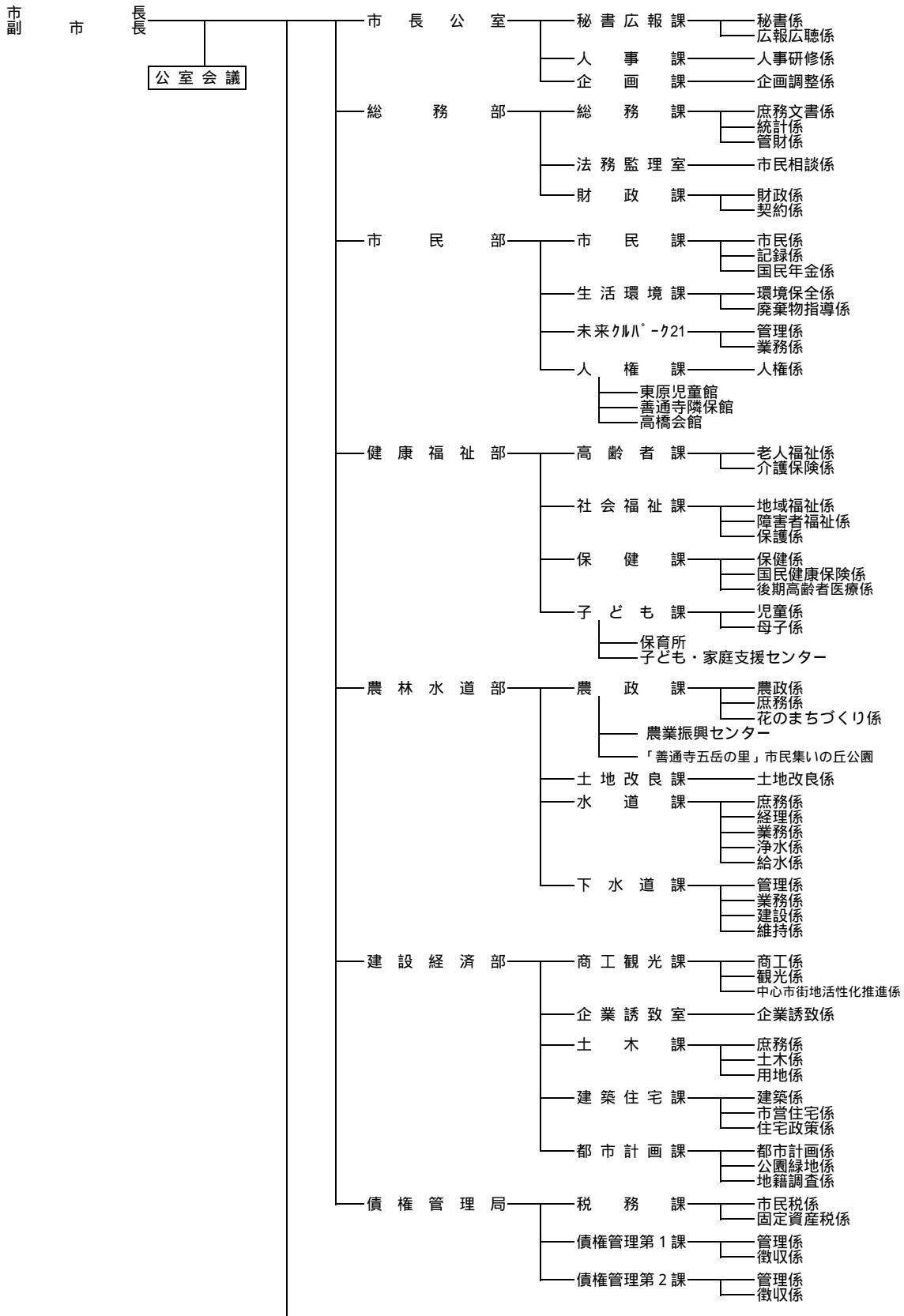

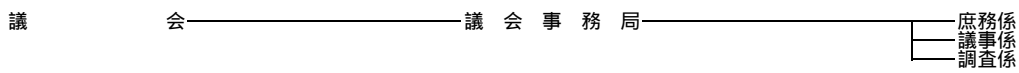
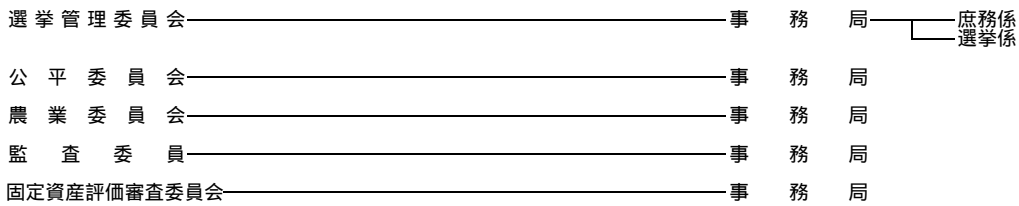
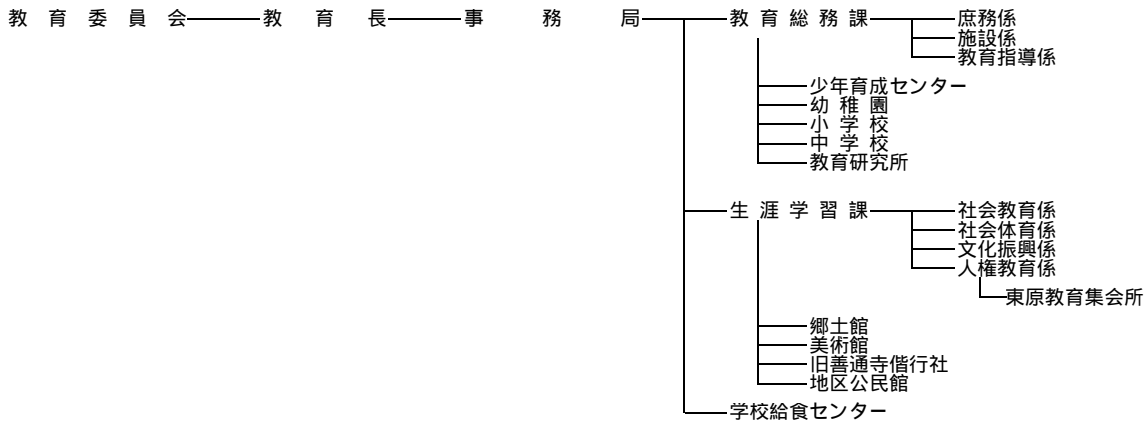
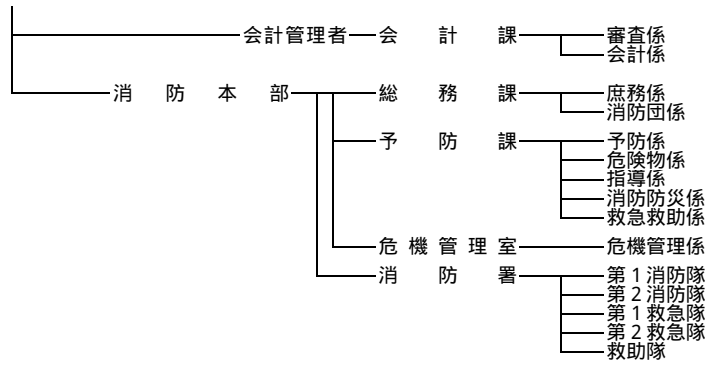

94 歴代市長

平成22年7月1日現在

代 順	氏 名	就 任 年 月 日	退 任 年 月 日
1	三 好 泰 三	昭和29年6月15日	昭和37年5月9日
2	森 村 龍 彦	昭和37年5月10日	昭和41年5月9日
3	平 尾 勘 市	昭和41年5月10日	平成2年5月9日
4	真 鍋 勝	平成2年5月10日	平成6年5月9日
5	宮 下 裕	平成6年5月10日	平成22年5月9日
6	平 岡 政 典	平成22年5月10日	在 任 中

資料：秘書広報課

95 歴代助役・副市長

平成22年7月1日現在

代 順	氏 名	就 任 年 月 日	退 任 年 月 日
1	細 川 孝 夫	昭和29年6月15日	昭和30年3月30日
2	南 光 又 一	昭和29年6月15日	昭和33年6月14日
3	山 本 正 男	昭和33年6月15日	昭和37年6月14日
4	高 橋 正 一	昭和38年7月11日	昭和46年7月10日
5	緒 方 正 人	昭和46年11月1日	昭和50年10月31日
6	森 村 昭	昭和51年4月1日	平成8年3月31日
7	平 岡 政 典	平成9年4月1日	平成21年12月8日
8	杉 峯 文 昭	平成22年6月24日	在 任 中

* 地方自治法一部改正に伴い平成19年4月1日より助役を廃止し副市長とする。

資料：秘書広報課

96 歴代収入役

代 順	氏 名	就 任 年 月 日	退 任 年 月 日
1	谷 壽 男	昭和29年6月15日	昭和37年6月14日
2	松 浦 修	昭和37年7月21日	昭和49年7月20日
3	横 田 喜 智	昭和49年7月31日	平成元年6月30日
4	北 堀 俊 一	平成元年12月19日	平成9年12月18日
5	横 田 直	平成9年12月19日	平成17年12月18日
	平成17年12月19日廃止		

資料：秘書広報課

97 歴代正副議長

議 長				副 議 長			
代順	氏 名	就任年月日	退任年月日	代順	氏 名	就任年月日	退任年月日
1	香川正恵	S29. 4.17	S30. 3.30	1	香川喜八	S29. 4.17	S30. 3.30
2	高畑勝	S30. 4.14	S34. 3.30	2	大川亨	S30. 4.14	S34. 3.30
3	高畑勝	S34. 4. 7	S37. 5. 8	3	千葉一貫	S34. 4. 7	S37. 5. 8
4	神原嘉哲	S37. 5. 8	S38. 3.30	4	高木芳太郎	S37. 5. 8	S38. 3.30
5	神原嘉哲	S38. 5.15	S42. 4.29	5	佐藤信親	S38. 5.15	S42. 4.29
6	神原嘉哲	S42. 5.15	S46. 4.29	6	角野幸太郎	S42. 5.15	S46. 4.29
7	高田二三男	S46. 5.15	S46. 9. 2	7	草薙利明	S46. 5.15	S46. 9. 2
8	草薙利明	S46. 9. 2	S48. 5.21	8	真鍋勝	S46. 9. 2	S48. 5.21
9	草薙利明	S48. 5.21	S50. 4.29	9	川崎智	S48. 5.21	S50. 4.29
10	草薙利明	S50. 5.15	S52. 5.17	10	光家虎彦	S50. 5.15	S52. 5.17
11	十川勝	S52. 5.17	S54. 4.29	11	栗林正直	S52. 5.17	S54. 4.29
12	伊達節夫	S54. 5.15	S56. 5. 8	12	川合信雄	S54. 5.15	S56. 5. 8
13	伊達節夫	S56. 5. 8	S58. 4.29	13	芝昇	S56. 5. 8	S58. 4.29
14	芝昇	S58. 5. 9	S60. 5.14	14	藤田松雄	S58. 5. 9	S60. 5.14
15	芝昇	S60. 5.14	S61.12. 8	15	三原一男	S60. 5.14	S62. 4.29
16	氏家範雄	S61.12. 8	S62. 4.29	16	林岩男	S62. 5.14	S63. 6. 4
17	氏家範雄	S62. 5.14	S63. 6. 4	17	高嶋秋好	S63. 6. 4	H 1. 9.25
18	川合信雄	S63. 6. 4	H 1. 9.25	18	草薙昭典	H 1. 9.25	H 3. 4.29
19	藤田松雄	H 1. 9.25	H 3. 4.29	19	平岡政典	H 3. 5. 7	H 4. 5.29
20	藤田松雄	H 3. 5. 7	H 5. 5.20	20	竹森義治	H 4. 5.29	H 5. 5.20
21	芝昇	H 5. 5.20	H 6. 8.16	21	新谷善昭	H 5. 5.20	H 6. 8.16
22	草薙昭典	H 6. 8.16	H 7. 4.29	22	山下三郎	H 6. 8.16	H 7. 4.29
23	草薙昭典	H 7. 5.16	H 8. 5.14	23	南光一幸	H 7. 5.16	H 8. 5.14
24	平岡政典	H 8. 5.14	H 9. 3. 7	24	我部山耕造	H 8. 5.14	H 9. 5.13
25	南光一幸	H 9. 3. 7	H10. 3.23	25	大河内義雅	H 9. 5.13	H10. 5. 6
26	我部山耕造	H10. 3.23	H11. 4.29	26	尾崎弘	H10. 5. 6	H11. 4.29
27	我部山耕造	H11. 5.13	H12. 5.15	27	岡崎敏一	H11. 5.13	H12. 5.15
28	草薙昭典	H12. 5.15	H13. 5.10	28	上田博之	H12. 5.15	H13. 5.10
29	上田博之	H13. 5.10	H14. 5. 9	29	大河内義雅	H13. 5.10	H14. 5. 9
30	上田博之	H14. 5. 9	H15. 4.29	30	安藤末雄	H14. 5. 9	H15. 4.29
31	尾崎弘	H15. 5.14	H16. 5.11	31	山田省三	H15. 5.14	H16. 5.11
32	芝昇	H16. 5.11	H17. 5.13	32	竹森正治	H16. 5.11	H17. 5.13
33	我部山耕造	H17. 5.13	H18. 5.15	33	山根貴行	H17. 5.13	H18. 5.15
34	山田省三	H18. 5.15	H19. 4.29	34	氏家寿士	H18. 5.15	H19. 4.29
35	竹森正治	H19. 5. 9	H20. 5.12	35	山根貴行	H19. 5. 9	H20. 5.12
36	山田省三	H20. 5.12	H21. 5.26	36	関清伸	H20. 5.12	H21. 5.26
37	我部山耕造	H21. 5.26	H22. 5.18	37	長谷部一成	H21. 5.26	H22. 5.18
38	山根貴行	H22. 5.18	在任中	38	林野忠弘	H22. 5.18	在任中

資料：議会事務局

98 選挙人名簿登録者数

(1) 年次別

(単位：人)

区 分	登 録 者 数		
	総 数	男	女
昭和55年9月10日	26,383	12,458	13,925
昭和56年9月2日	26,661	12,691	13,970
昭和57年9月2日	26,953	12,903	14,050
昭和58年9月2日	27,098	13,009	14,089
昭和59年9月2日	27,310	13,150	14,160
昭和60年9月2日	27,356	13,208	14,148
昭和61年9月2日	27,361	13,186	14,175
昭和62年9月2日	27,595	13,317	14,278
昭和63年9月2日	27,626	13,328	14,298
平成元年9月2日	27,926	13,481	14,445
平成2年9月2日	28,016	13,493	14,523
平成3年9月2日	28,024	13,504	14,520
平成4年9月2日	28,006	13,527	14,479
平成5年9月2日	28,003	13,559	14,444
平成6年9月2日	28,171	13,569	14,602
平成7年9月2日	28,306	13,639	14,667
平成8年9月2日	28,281	13,657	14,624
平成9年9月2日	28,452	13,766	14,686
平成10年9月2日	28,323	13,689	14,634
平成11年9月2日	28,333	13,682	14,651
平成12年9月2日	28,346	13,629	14,717
平成13年9月2日	28,235	13,537	14,698
平成14年9月2日	28,142	13,506	14,636
平成15年9月2日	28,345	13,634	14,711
平成16年9月2日	28,409	13,667	14,742
平成17年9月2日	28,531	13,787	14,744
平成18年9月2日	28,369	13,657	14,712
平成19年9月2日	28,414	13,795	14,619
平成20年9月2日	28,293	13,745	14,548
平成21年9月2日	28,202	13,764	14,438

資料：選挙管理委員会事務局

(2) 投票区別

平成21年9月2日現在(単位:人)

投票区	投票所	登録者数		
		総数	男	女
1	南部公民館	1,250	609	641
2	下東会場	1,149	558	591
3	善通寺勤労者総合福祉センター-多目的ホール	1,618	795	823
4	上郷西部多目的共同利用施設	500	240	260
5	西部公民館	2,087	1,027	1,060
6	善通寺保育所	1,073	839	234
7	中央小学校屋内運動場	1,337	583	754
8	上吉田本村自治集会場	956	443	513
9	東部小学校屋内運動場	2,599	1,219	1,380
10	東原教育集会所	651	321	330
11	与北公民館	742	334	408
12	宮の前会場	615	281	334
13	木徳北部会場	1,168	557	611
14	竜川小学校屋内運動場	1,977	965	1,012
15	金蔵寺本村会場	1,550	726	824
16	筆岡小学校屋内運動場	2,109	1,031	1,078
17	筆岡公民館	1,307	621	686
18	十五丁自治会場	549	247	302
19	吉原小学校屋内運動場	1,332	656	676
20	曼荼羅寺地区集会場	673	320	353
21	南部小学校屋内運動場	664	314	350
22	中央公民館	1,086	488	598
23	皇子の森会館	1,210	590	620
計		28,202	13,764	14,438

資料:選挙管理委員会事務局

99 主要選挙の投票状況

(単位：人・%)

執行年月日	選挙名	有権者数	投票者数	棄権者数	投票率
H 2. 2.18	衆議院議員選挙	27,932	22,628	5,304	81.01
H 2. 4.22	市長選挙	無	投票	当選	
H 2. 4.22	市議会議員補欠選挙	27,225	9,174	18,051	33.70
H 2. 8.26	県知事選挙	27,396	9,097	18,299	33.21
H 3. 4. 7	県議会議員選挙	27,161	19,008	8,153	69.98
H 3. 4.21	市議会議員選挙	27,159	22,242	4,917	81.90
H 4. 7.26	参議院選挙区選出議員選挙	27,865	16,120	11,745	57.85
H 4. 7.26	参議院比例代表選出議員選挙	27,865	16,116	11,749	57.84
H 5. 7.18	衆議院議員選挙	28,036	20,355	7,681	72.60
H 6. 4.24	市長選挙	27,249	21,233	6,016	77.92
H 6. 8.28	県知事選挙	27,600	11,959	15,641	43.33
H 7. 4. 9	県議会議員選挙	27,765	19,330	8,435	69.62
H 7. 4.23	市議会議員選挙	27,254	21,659	5,595	79.47
H 7. 7.23	参議院選挙区選出議員選挙	28,034	14,238	13,796	50.79
H 7. 7.23	参議院比例代表選出議員選挙	28,034	14,235	13,799	50.78
H 8.10.20	衆議院議員総選挙	28,084	18,624	9,460	66.32
H10. 4.19	市長選挙	無	投票	当選	
H10. 4.19	市議会議員補欠選挙	27,632	15,333	12,299	55.49
H10. 7.12	参議院選挙区選出議員選挙	28,327	16,097	12,230	56.83
H10. 7.12	参議院比例代表選出議員選挙	28,327	16,095	12,232	56.82
H10. 8.30	県知事選挙	27,933	13,678	14,255	48.97
H10. 8.30	県議会議員補欠選挙	27,933	13,658	14,275	48.90
H11. 4.11	県議会議員選挙	無	投票	当選	
H11. 4.25	市議会議員選挙	27,575	21,417	6,158	77.67
H12. 6.25	衆議院小選挙区選出議員選挙	28,299	17,589	10,710	62.15
H12. 6.25	衆議院比例代表選出議員選挙	28,305	17,583	10,722	62.12
H13. 7.29	参議院選挙区選出議員選挙	28,103	16,281	11,822	57.93
H13. 7.29	参議院比例代表選出議員選挙	28,112	16,279	11,833	57.91
H14. 4.21	市長選挙	無	投票	当選	
H14. 8.25	県知事選挙	27,759	10,509	17,250	37.86
H14. 8.25	県議会議員補欠選挙	無	投票	当選	
H15. 4.29	県議会議員選挙	無	投票	当選	
H15. 4.29	市議会議員選挙	27,503	18,567	8,936	67.51
H15.10.10	衆議院小選挙区選出議員選挙	28,404	15,997	12,407	56.32
H15.10.10	衆議院比例代表選出議員選挙	28,411	15,994	12,417	56.30
H16. 7.11	参議院選挙区選出議員選挙	28,420	15,929	12,491	56.05
H16. 7.11	参議院比例代表選出議員選挙	28,429	15,928	12,501	56.03
H17. 9.11	衆議院小選挙区選出議員選挙	28,470	18,682	9,788	65.62
H17. 9.11	衆議院比例代表選出議員選挙	28,477	18,682	9,795	65.60
H18. 4.16	市長選挙	無	投票	当選	
H18. 8.27	県知事選挙	28,006	10,725	17,281	38.30
H19. 4. 8	県議会議員選挙	無	投票	当選	
H19. 4.22	市議会議員選挙	27,724	17,621	10,103	63.56
H19. 7.29	参議院選挙区選出議員選挙	28,354	17,338	11,016	61.15
H19. 7.29	参議院比例代表選出議員選挙	28,354	17,335	11,019	61.14
H21. 8.30	衆議院小選挙区選出議員選挙	28,026	19,383	8,643	69.16
H21. 8.30	衆議院比例代表選出議員選挙	28,026	19,381	8,645	69.15

資料：選挙管理委員会事務局

第 1 6 章 そ の 他

100 善通寺自動車学校の教習種目別卒業生数

(単位:人)

種別		大型自動車	普通自動車	自動二輪車	計
平成	元	78	850	77	1005
	2	83	779	71	933
	3	77	784	74	935
	4	74	795	80	949
	5	75	740	61	876
	6	79	713	8	800
	7	55	629	0	684
	8	63	626	0	689
	9	62	713	0	775
	10	78	668	2	748
	11	66	722	47	835
	12	97	726	124	947
	13	99	658	114	871
	14	92	752	142	986
	15	82	783	107	972
	16	88	826	120	1034
	17	84	827	206	1117
	18	89	696	238	1023
	19	30	634	191	855
	20	32	591	207	830

平成10年度までは、善通寺市自動車教習所。

資料:(株)善通寺自動車学校

平成20年12月末までの合計数となります。なお、移転時期は平成20年12月1日です。

101 地区別自治会の加入状況

平成22年7月1日現在

地区		区分	自治会数	世帯数	班数
中	東	央部	45	1,243	125
西	南	部部	65	1,694	166
竜	与	部部	36	884	84
筆	吉	川部	55	1,488	155
		北	48	1,317	122
		岡	26	603	75
		原	27	1,031	97
			44	809	50
計			346	9,069	874

資料：秘書広報課

102 シルバー人材センターの職群別業務実績

平成21年度（単位：件）

職群別 月	技 術	技 能	事務整理	管 理	折衝外交	一般作業	サービス
4	19	123	12	59	10	355	80
5	19	163	11	59	10	437	68
6	20	129	10	57	9	396	77
7	19	128	10	59	7	417	69
8	17	148	9	57	13	474	78
9	18	207	10	57	10	428	72
10	19	284	13	55	12	401	85
11	21	255	11	55	7	315	76
12	20	287	18	60	10	358	81
1	19	175	9	56	7	216	74
2	18	186	15	58	8	212	71
3	18	140	18	59	8	272	83
計	227	2,225	146	691	111	4,281	914

資料：(社)仲善広域シルバー人材センター

※ (社)仲善広域シルバー人材センターは昭和61年5月善通寺市・満濃町・琴平町の1市2町で設立。平成元年5月琴南町・仲南町の加入により1市4町となり、平成18年3月満濃町・琴南町・仲南町の合併によりまんのう町となり、現在1市2町により構成。数値は全体を表す。

技 術	自動車運転、筆耕講師等
技 能	剪定、大工、左官、襖・障子の張り替え等
事務整理	宛名書き、賞状書き等
管 理	駐車場管理、駐輪場管理、建物管理等
折衝外交	配達、店番等
一般作業	除草、清掃、片付け、土木作業等
サービス	家事援助、高齢者のお世話等

103 官公庁等施設一覧表

(1) 市の施設

名 称		所 在 地	電 話
善 通 寺 市 役 所		文京町二丁目1番1号	62 - 2121
総合 会館 内	善 通 寺 市 総 合 会 館	文京町二丁目1番4号	63 - 6324
	善 通 寺 市 働 く 婦 人 の 家	〃	〃
	善 通 寺 市 勤 労 青 少 年 ホ ー ム	〃	〃
市民 会館 内	善 通 寺 市 民 会 館	文京町三丁目3番1号	62 - 7001
	善 通 寺 市 保 健 セ ン タ ー	〃	〃
	善 通 寺 市 老 人 福 祉 セ ン タ ー	〃	〃
	善 通 寺 市 立 図 書 館	〃	63 - 5188
公 民 館	中 央 公 民 館	善通寺町六丁目10番25号	62 - 4969
	東 部 公 民 館	稲木町380番地3	62 - 5684
	西 部 公 民 館	善通寺町1146番地	63 - 2391
	南 部 公 民 館	大麻町1306番地1	62 - 5685
	竜 川 公 民 館	原田町1433番地1	62 - 0602
	与 北 公 民 館	与北町1245番地2	62 - 0601
	筆 岡 公 民 館	弘田町288番地	62 - 0603
	吉 原 公 民 館	吉原町1569番地1	62 - 0604
	東 公 民 館	文京町二丁目1番3号	62 - 4924
	中 央 公 民 館 中 央 分 館	文京町四丁目5番1号	
	東 部 公 民 館 本 郷 通 分 館	上吉田町三丁目6番14号	62 - 0722
	南 部 公 民 館 生 野 分 館	生野町1282番地2	62 - 2962
他 の 集 会 施 設	善 通 寺 市 立 善 通 寺 隣 保 館	与北町2870番地23	62 - 3224
	善 通 寺 市 東 原 児 童 館	〃	〃
	善 通 寺 市 東 原 集 会 所	与北町2909番地1	63 - 2477
	善 通 寺 市 東 原 教 育 集 会 所	与北町2961番地1	63 - 2378
	善 通 寺 市 立 高 橋 会 館	大麻町138番地3	73 - 5830

	名 称	所 在 地	電 話
ス ポ ー ツ 施 設	善 通 寺 市 民 体 育 館	金蔵寺町 3 9 8 番地 6	6 2 - 7 4 0 0
	善 通 寺 市 民 プ ー ル	〃	6 3 - 3 5 5 5
	善 通 寺 市 営 野 球 場	弘田町 1 8 4 7 番地	6 3 - 5 0 4 0
	善 通 寺 市 営 テ ニ ス コ ー ト	仙遊町二丁目 9 番 1 号	6 3 - 2 7 7 1
	善 通 寺 市 武 道 館	文京町四丁目 1 番 1 号	
	善 通 寺 市 大 麻 山 キ ャ ンプ 場	善通寺町 2 3 8 0 番地 1 7 6	
	善通寺市鉢伏ふれあい公園キャンプ場	与北町 1 7 0 5 番地	5 6 - 5 3 5 5
	善通寺市鉢伏ふれあい公園グラウンド	与北町 2 0 5 5 番地 1	6 4 - 0 6 3 3
駐 車 場	善 通 寺 駅 前 自 転 車 駐 車 場	文京町一丁目 7 番 2 号	6 3 - 5 9 9 8
	善 通 寺 市 営 大 通 り 駐 車 場	文京町四丁目 9 番 3 4 号	6 3 - 4 6 0 5
	善 通 寺 市 営 上 吉 田 駐 車 場	上吉田町八丁目 9 番 8 号	
	善 通 寺 市 営 駅 南 駐 車 場	文京町一丁目 6 番 3 号	
	善 通 寺 市 営 財 の 神 駐 車 場	善通寺町五丁目 7 番 2 7 号	
	善 通 寺 市 営 東 仙 遊 町 駐 車 場	仙遊町一丁目 1 3 0 3 番 3	
そ の 他	善 通 寺 市 農 業 振 興 セ ン タ ー	文京町二丁目 1 番 1 号	6 3 - 6 3 1 6
	善 通 寺 市 立 郷 土 館	善通寺町六丁目 1 番 4 号	6 3 - 6 3 2 9
	子 ども ・ 家 庭 支 援 セ ン タ ー	文京町二丁目 2 番 2 号	6 3 - 6 3 7 1
	善 通 寺 市 立 善 通 寺 老 人 ホ ー ム	仙遊町二丁目 3 番 3 2 号	6 2 - 0 9 6 3
	善 通 寺 市 消 防 本 部	善通寺町六丁目 1 0 番 2 1 号	6 2 - 0 0 1 0
	善 通 寺 市 未 来 ク ル パ ー ク 2 1	原田町 4 3 番地	6 3 - 2 8 0 8
	善 通 寺 市 浄 水 場	与北町 1 3 6 7 番地 3	6 2 - 0 8 3 2
	善 通 寺 市 齋 場	与北町 2 6 9 4 番地 1	6 2 - 0 9 3 4
	善 通 寺 市 学 校 給 食 セ ン タ ー	与北町 3 3 3 8 番地 2	6 2 - 5 2 3 6
	善 通 寺 市 美 術 館	文京町二丁目 1 番 3 号	6 2 - 4 9 2 4

(2) 学校・保育所施設

	名 称	所 在 地	電 話
小 学 校	善通寺市立中央小学校	文京町四丁目5番1号	62-1616
	善通寺市立東部小学校	稲木町450番地1	62-0703
	善通寺市立西部小学校	善通寺町1146番地	62-0701
	善通寺市立南部小学校	生野町2990番地1	62-0702
	善通寺市立竜川小学校	原田町306番地1	62-0705
	善通寺市立与北小学校	与北町1238番地	62-0704
	善通寺市立筆岡小学校	中村町1575番地2	62-0706
	善通寺市立吉原小学校	吉原町2811番地	62-0707
中 学 校	善通寺市立東中学校	生野本町二丁目14番1号	62-2360
	善通寺市立西中学校	文京町四丁目1番1号	62-2340
高 等 学 校	香川県立善通寺第一高等学校	文京町一丁目1番5号	62-1456
	学校法人尽誠学園高等学校	生野町855番地1	62-1515
大 学	学校法人四国学院大学	文京町三丁目2番1号	62-2111
幼 稚 園	善通寺市立中央幼稚園	文京町四丁目5番3号	62-0708
	善通寺市立東部幼稚園	稲木町380番地3	62-4240
	善通寺市立西部幼稚園	善通寺町1146番地	63-0155
	善通寺市立南部幼稚園	生野町2880番地1	63-0156
	善通寺市立竜川幼稚園	原田町290番地	62-0948
	善通寺市立与北幼稚園	与北町1240番地1	63-0157
	善通寺市立筆岡幼稚園	中村町1581番地1	63-0158
	善通寺市立吉原幼稚園	吉原町1617番地	63-0159
	学校法人善通寺聖母幼稚園	上吉田町四丁目9番24号	62-1087

	名 称	所 在 地	電 話
保 育 所	善通寺市立善通寺保育所	善通寺町2069番地2	62-0033
	善通寺市立竜川保育所	原田町289番地	62-1210
	善通寺市立青葉保育所	善通寺町六丁目6番18号	62-1440
	善通寺市立吉原保育所	吉原町1569番地14	62-7469
	社会福祉法人船入福祉会 南 部 保 育 所	大麻町1324番地2	62-3751
	社会福祉法人 尽誠福祉会のぞみ保育園	上吉田町八丁目7番24号	63-1231
	社会福祉法人 カナン福祉センター カナン子育てプラザ21	生野本町二丁目16番1号	62-3695
そ の 他	独立行政法人国立病院機構善通寺病 院 附 属 善 通 寺 看 護 学 校	仙遊町二丁目1番1号	62-3688
	香川看護専門学校	生野町920番地1	63-6161
	香川県立善通寺養護学校	善通寺町2615番地	62-7631

(3) 広域行政施設

	名 称	所 在 地	電 話
	中讃広域行政事務組合事務局	仲多度郡多度津町堀江五丁目 11番地	58-5461
	中讃広域行政事務組合 最終処分場 エコランド林ヶ谷	仲多度郡まんのう町追上林ヶ谷 325番27	73-2089
	中讃広域行政事務組合 仲善クリーンセンター	仲多度郡琴平町五条1050番地	75-3074
	中讃広域行政事務組合 し尿処理施設瀬戸グリーンセンター	仲多度郡多度津町堀江五丁目 11番地	33-2711
中 情	中讃広域行政事務組合 報 告 セ ン タ ー	丸亀市大手町二丁目3番1号	23-1331

(4) 国・県の出先機関

名 称		所 在 地	電 話
陸 上 自 衛 隊 第 1 4 旅 団		南町二丁目1番1号	6 2 - 2 3 1 1
陸 上 自 衛 隊 善 通 寺 駐 屯 地		南町二丁目1番1号	6 2 - 2 3 1 1
善 通 寺 簡 易 裁 判 所		文京町三丁目1番1号	6 2 - 0 3 1 5
四 国 少 年 院		善通寺町2020番地	6 2 - 1 2 5 1
四 国 管 区 警 察 学 校		生野町2116番地	6 2 - 0 0 2 8
国土交通省四国地方整備局香川河川国道事務所 善通寺国道維持出張所		稲木町56番地	6 2 - 1 4 7 1
独立行政法人農業・食品産業技術総合研究機構 近畿中国四国農業研究センター 四 国 研 究 セ ン タ ー		仙遊町一丁目3番1号	6 2 - 0 8 0 0
独立行政法人 国立病院機構 善通寺病院		仙遊町二丁目1番1号	6 2 - 2 2 1 1
独立行政法人 国立病院機構 香川小児病院		善通寺町2603番地	6 2 - 0 8 8 5
仲 多 度 合 同 庁 舎	香 川 県 中 讃 県 民 セ ン タ ー	生野本町一丁目1番12号	6 2 - 9 6 1 0
	香 川 県 中 讃 農 業 改 良 普 及 セ ン タ ー	”	6 2 - 1 0 2 2
	香 川 県 中 讃 土 地 改 良 事 務 所	”	6 2 - 0 7 5 2
	香 川 県 教 育 委 員 会 事 務 局 中 讃 教 育 事 務 所	”	6 2 - 0 7 5 4
香 川 県 土 地 改 良 事 業 団 体 連 合 会 仲 多 度 支 所	生野本町一丁目3番11号	6 2 - 0 8 1 6	

(5) その他

名 称		所 在 地	電 話
四 国 旅 客 鉄 道 (株) 善 通 寺 駅		文京町一丁目7番1号	62 - 0101
四 国 旅 客 鉄 道 (株) 金 蔵 寺 駅		稲木町1049番地	
善 通 寺 商 工 会 議 所		文京町三丁目3番3号	62 - 1124
(株) ま ん で が ん		文京町三丁目3番3号	64 - 0075
善 通 寺 市 農 地 管 理 公 社		文京町二丁目1番1号	63 - 6344
ハ ー ト ス ク エ ア 善 通 寺		金蔵寺町398番地6	62 - 7400
香 川 県 農 業 協 同 組 合 善 通 寺 支 店		上吉田町六丁目12番1号	64 - 0626
社 会 福 祉 法 議 人 会 善 通 寺 市 社 会 福 祉 協 議 会		文京町二丁目1番4号	62 - 1614
社 団 法 人 仲 善 広 域 シ ル バ ー 人 材 セ ン タ ー		生野町783番地1	63 - 1366
郵 便 局	善 通 寺 郵 便 局	文京町二丁目9番2号	62 - 0037
	本 郷 通 郵 便 局	上吉田町四丁目2番12号	62 - 1902
	金 蔵 寺 郵 便 局	金蔵寺町1178番地7	62 - 1903
	中 村 郵 便 局	中村町1021番地2	62 - 1904
	仙 遊 町 郵 便 局	善通寺町五丁目8番38号	62 - 1905
	吉 原 郵 便 局	吉原町1569番地6	62 - 1906
	与 北 郵 便 局	与北町951番地8	62 - 1907
	丸 山 郵 便 局	善通寺町2070番地5	62 - 1908
	大 麻 郵 便 局	大麻町1955番地4	62 - 1909

〔善通寺市民憲章〕

わたくしたちは、文化の香りたかい善通寺市民であることに誇りと責任を感じ、健康で明るく豊かな郷土をつくることにつとめます。

- ・ 仕事を愛し、明るい家庭を築きましょう。
- ・ ねばり強く、心身の鍛練につとめましょう。
- ・ 教養をたかめ、美しい環境をつくりましょう。
- ・ きまりを守り、よい習慣を育てましょう。
- ・ お互いを理解し、だれにも親切にしましょう。

〔市の木・市の花〕

（昭和48年11月1日制定）

市 の 木 ・ くすのき

市 の 花 ・ き く

善通寺市統計書（第24号）

平成22年版

編集 善通寺市総務部総務課

〒765-8503

香川県善通寺市文京町二丁目1番1号

Tel (0877) 63-6302

Fax (0877) 63-6350

E-Mail soumu@city.zentsuji.kagawa.jp