

善 通 寺 市 統 計 書

平 成 1 4 年 版

善 通 寺 市

善通寺市統計書

平成14年版

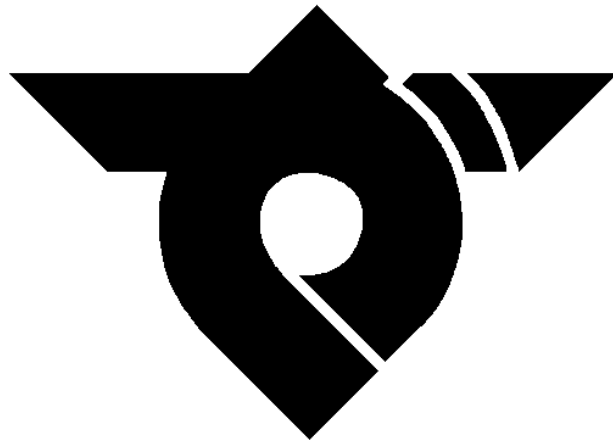

市章

昭和29年3月31日市制施行に伴い、同年10月4日に制定されたもので、善通寺市の“ゼ”を図案化して、本市の融和と発展を簡明に表現した。

凡 例

- 1 本書は、善通寺市の市勢に関する統計資料を収録したものです。
- 2 本書に掲載されている資料は、官公庁・民間諸機関ならびに本市各課からの提供によるものです。
- 3 統計表中の符号の用法は、次のとおりです。
 - 「 0 」・・・単位未満のもの
 - 「 - 」・・・皆無または該当数字のないもの
 - 「 X 」・・・公表をさしひかえたもの
 - 「 」・・・減少
- 4 数字の単位は、各表の右上部に明記し、一見明らかなものは省略しました。
- 5 数値の単位未満については、原則として四捨五入しているため、総数とその内訳数の合計が一致しない場合があります。
- 6 本書の利用にあたって疑義があるとき、あるいは詳細な資料を必要とされるときは、本市総務部総務課統計係（Tel 0877-63-6302）へ照会してください。

総 目 次

土 地 ・ 気 象
人 口
事 業 所
農 業
工 業
商 業
金 融
社 会 保 障
保 健 ・ 衛 生
道 路 ・ 公 園 ・ 住 宅
電 気 ・ ガ ス ・ 上 下 水 道
交 通 ・ 公 害 ・ 災 害
教 育 ・ 文 化
財 政 ・ 税
公 務 員 ・ 選 挙
そ の 他

目 次

土 地 ・ 気 象

- 1 位置及び広ぼう
- 2 町別区画図
- 3 住居表示実施区域図
- 4 市域の変遷
- 5 ・土地利用状況
・農地転用状況
- 6 気象状況
- 7 半旬別気象図（気温・降水量）

人 口

- 1 人口及び世帯数の推移
- 2 年齢別男女別人口
- 3 人口ピラミッド
- 4 町別人口と世帯数
- 5 年齢別（5歳階級）男女別人口の推移
- 6 人口動態

事 業 所

- 1 産業（大分類）別事業所数及び従業者数の推移
- 2 産業（大分類）別従業者規模別事業所数及び従業者数

農 業

- 1 農家人口
 - (1)年次別
 - (2)地区別
- 2 専兼業種類別農家数
 - (1)年次別
 - (2)地区別

- 3 経営耕地面積
 - (1)年次別
 - (2)地区別
- 4 経営耕地面積別農家数
 - (1)年次別
 - (2)地区別
- 5 作物の類別収穫面積
 - (1)年次別
 - (2)地区別
- 6 農業粗生産額等の推移

工 業

- 1 事業所数・従業者数・製造品出荷額等の推移
- 2 産業（中分類）別の推移
 - (1)事業所数
 - (2)従業者数
 - (3)製造品出荷額等

商 業

- 1 商店数・従業者数・年間商品販売額等の推移
- 2 産業（小分類）別商店数・従業者数・年間商品販売額等
 - (1)卸売業
 - (2)小売業

金 融

- 1 ・市経済振興対策融資状況
・市小売商業近代化資金融資状況
・市住宅建設資金等融資状況
- 2 金融機関等の預金・貸出金の状況

社 会 保 障

- 1 ・国民年金の被保険者数
・国民年金の受給状況
 - (1)福祉年金
 - (2)拠出年金（旧法）
 - (3)基礎年金

- 2 ・生活保護被保護世帯・人員及び扶助別保護費の状況
 - ・児童手当の支給状況
- 3 ・医療費の助成状況
 - ・身体障害者（児）手帳の交付状況
- 4 ・保育所の状況
 - ・年齢別保育所入所乳幼児数の推移
- 5 ・養護老人ホームの入所状況（普通型老人ホーム）
 - ・特別養護老人ホームの入所状況
 - (1)仙遊荘
 - (2)白百合荘
- 6 共同募金の状況

保 健 ・ 衛 生

- 1 ・保健事業の実施状況
 - (1)各種検診
 - (2)予防接種
 - ・医療施設等の状況
- 2 ・医療関係者の状況
 - ・主要死因別死亡者数
- 3 ・献血状況
 - ・伝染病発生状況
- 4 ・国民健康保険の加入状況
 - ・国民健康保険の給付状況
- 5 ・六市国民健康保険税（料）比較表
 - ・国民健康保険の受診率比較表
- 6 老人医療給付費等事業経理状況
- 7 ごみ収集実績及び処理経費の状況
 - (1)収集実績
 - (2)処理量及び処理経費（直営）
- 8 ・資源ごみ品目別回収量及び還元金額一覧表
 - ・し尿収集量・処理量の推移
- 9 ・火葬件数及び使用料
 - ・野犬捕獲頭数

道 路 ・ 公 園 ・ 住 宅

- 1 道路状況
- 2 都市計画道路の現況
- 3 ・都市公園の状況
 - ・建築確認申請状況

- 4 ・住宅数（種類・構造・建築時期別）
 - ・住居別世帯状況
- 5 市営住宅の管理状況

電 気 ・ ガ ス ・ 上 下 水 道

- 1 電気の需要状況
- 2 ・都市ガスの需要状況
 - ・プロパンガスの消費状況
- 3 ・上水道の状況
 - ・用途別有収水量の推移
- 4 ・公共下水道計画（汚水）
 - ・供用開始別下水道整備状況

交 通 ・ 公 害 ・ 災 害

- 1 市内交通事故の発生状況（年次別）
- 2 ・市民交通傷害共済の加入及び共済金支払状況
 - ・ＪＲ善通寺駅の利用状況
- 3 ・自動車登録台数
 - ・軽自動車等の登録台数
- 4 公害の状況
 - (1)苦情受付・処理件数
 - (2)公害発生源・種類別件数
- 5 火災の発生状況
 - (1)年次別
 - (2)月別
 - (3)原因別
- 6 消防団の状況
 - (1)階級別団員数
 - (2)消防機械保有数
- 7 救急出場状況

教 育 ・ 文 化

- 1 ・学校の状況
 - ・幼稚園施設の状況
- 2 ・小学校施設の状況
 - ・中学校施設の状況
 - ・市内中学校卒業後の進路状況

- 3 ・ 高等学校・大学等の状況
 - ・ 学校給食の状況
 - ・ 一食当たり給食費の推移
- 4 児童・生徒の体位
- 5 く犯・不良行為少年の補導状況
- 6 少年相談専用電話（ヤングダイヤル）の利用状況
- 7 ・ 善通寺市の文化財
 - (1)国指定文化財
 - (2)県指定文化財
 - (3)市指定文化財
 - (4)登録文化財
- 8 郷土館の利用状況
 - (1)年度別
 - (2)月別
- 9 ・ 市民会館の利用状況
 - ・ 地区公民館及び分館の利用状況
- 1 0 ・ 総合会館の施設別利用状況
 - ・ 働く婦人の家の利用者活動状況
 - ・ 勤労青少年ホームの利用者活動状況
- 1 1 図書館の利用状況
 - 図書分類別の蔵書・貸出状況
 - (1)貸出状況
 - (2)蔵書数の推移
- 1 2 社会体育施設の利用状況

財 政 ・ 税

- 1 ・ 一般会計款別決算表
 - (1)歳入
 - (2)歳出
- ・ 特別会計決算表
 - (1)歳入
 - (2)歳出
- ・ 企業会計
 - (1)歳入
 - (2)歳出
- 2 一般会計歳出決算の性質別内訳
- 3 ・ 市税の状況
 - ・ 市税収入額の税目別推移

- 4 固定資産評価額
 - (1)土地
 - (2)家屋
 - (3)償却資産

公 務 員 ・ 選 挙

- 1 ・市職員数
・事務部局別市職員数
- 2 行政機構図
- 3 ・歴代市長
・歴代助役
・歴代収入役
- 4 歴代正副議長
- 5 選挙人名簿登録者数
 - (1)年次別
 - (2)投票区別
- 6 主要選挙の投票状況

そ の 他

- 1 ・善通寺市自動車教習所の教習種目別卒業者数
・地区別自治会の加入状況
- 2 シルバー人材センターの職群別業務実績
- 3 官公庁等施設一覧表
 - (1)市の施設
 - (2)学校・保育所施設
 - (3)広域行政施設
 - (4)国・県の出先機関
 - (5)その他
- 4 善通寺市民憲章，市の木・市の花

土地・気象

位置及び広ぼう

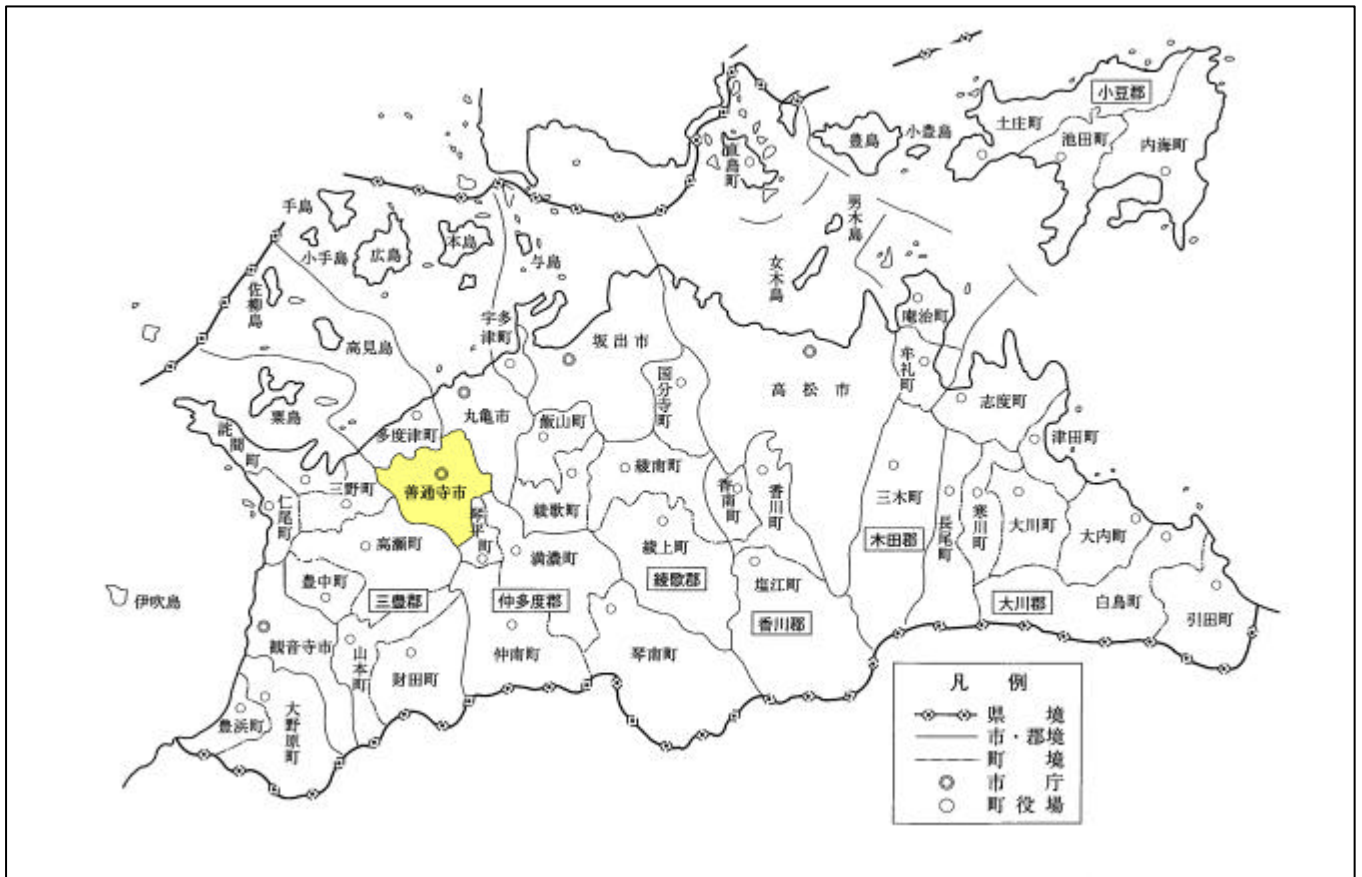

| 方位 | 地名 | 経緯度 | 面積 |
|----|---------|------------------|--|
| 極東 | 与北町字山下 | 東経 133度 49 分 33秒 | 39.88 平方キロメートル 東西 8.90 キロメートル 南北 7.96 キロメートル |
| 極西 | 碑殿町字石切谷 | 東経 133度 43 分 44秒 | |
| 極南 | 大麻町字岡 | 北緯 34度 11 分 2秒 | |
| 極北 | 金蔵寺町字川添 | 北緯 34度 15 分 19秒 | |

町別区画図

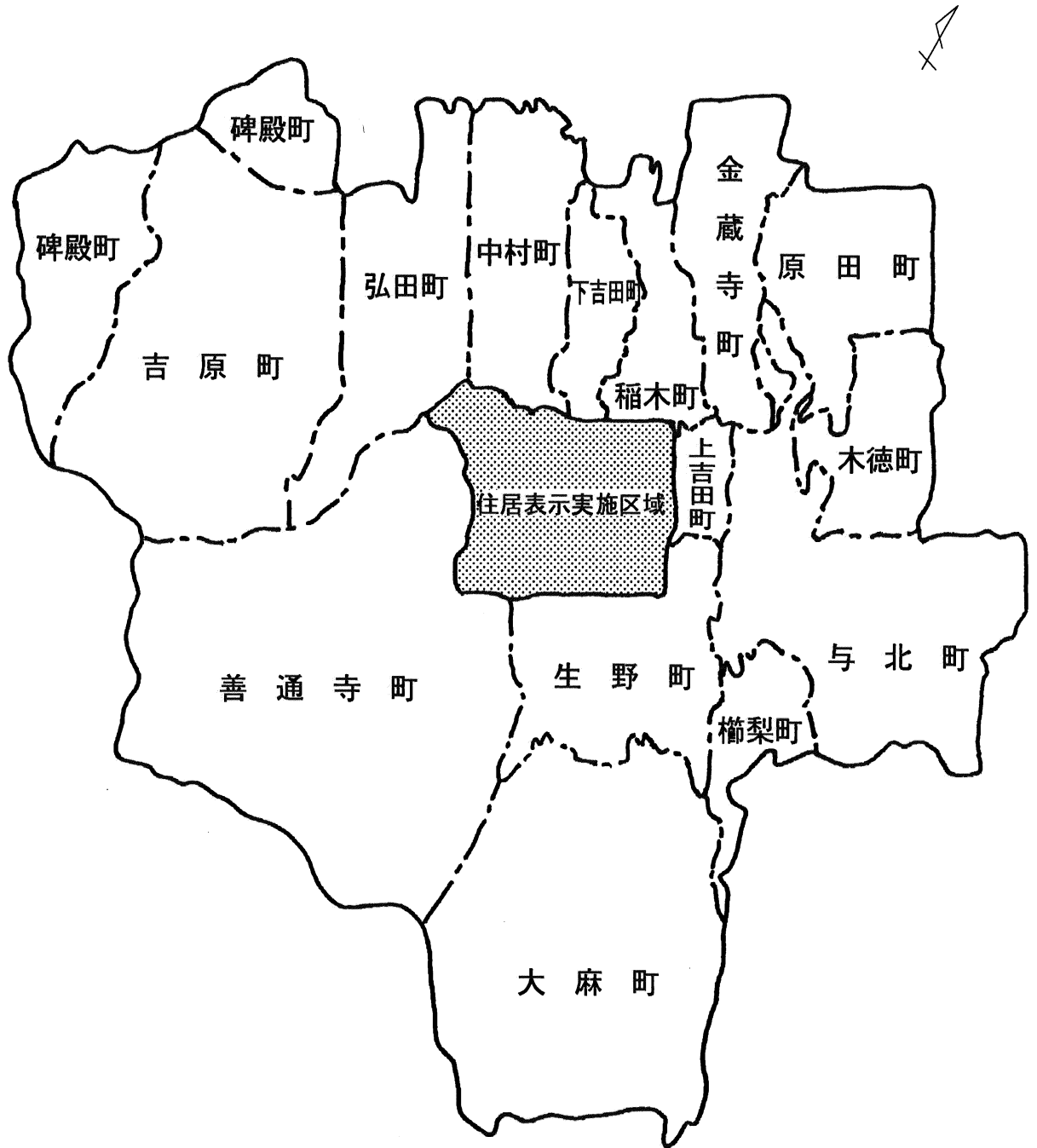

住居表示実施区域図

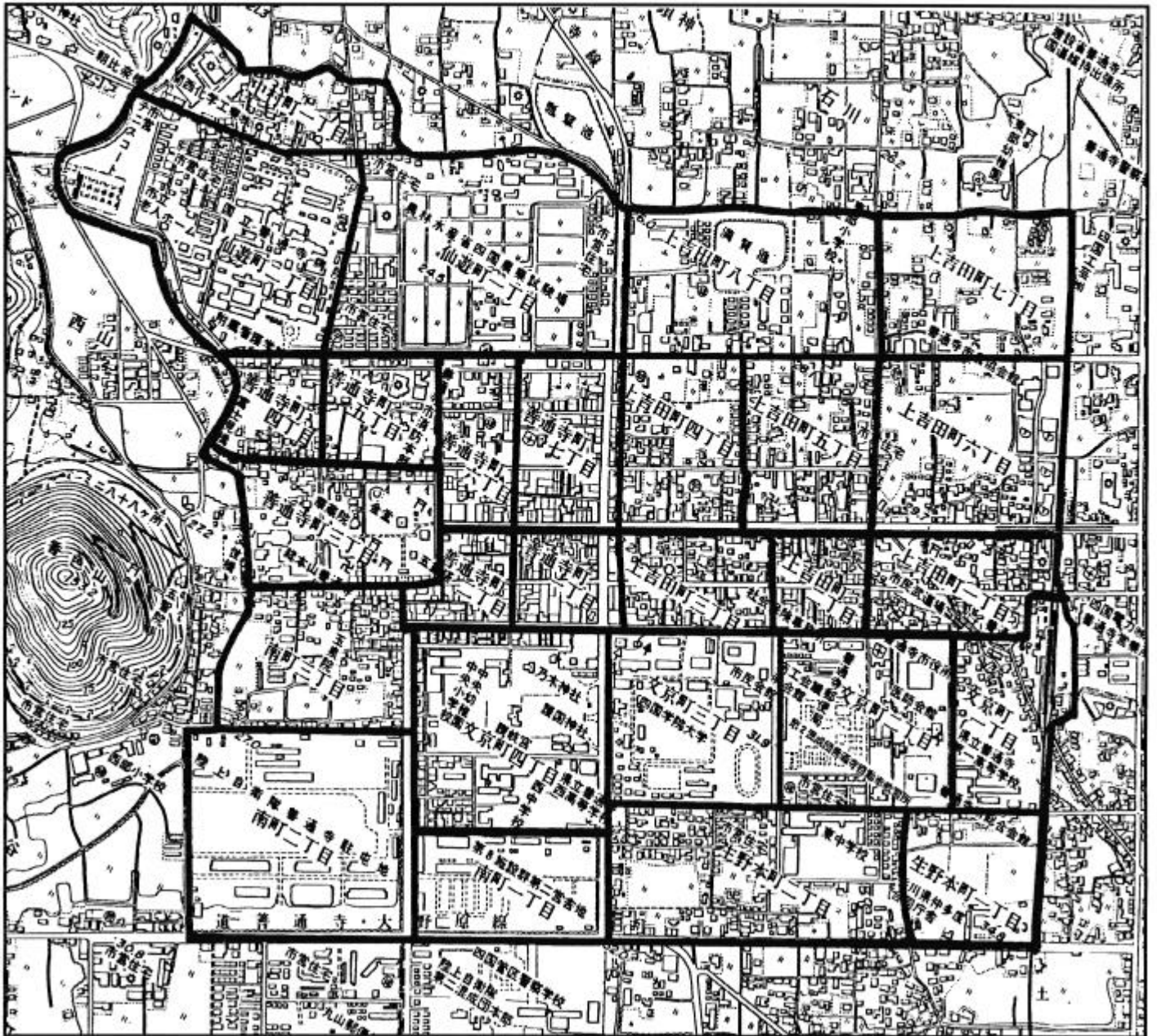

市域の変遷

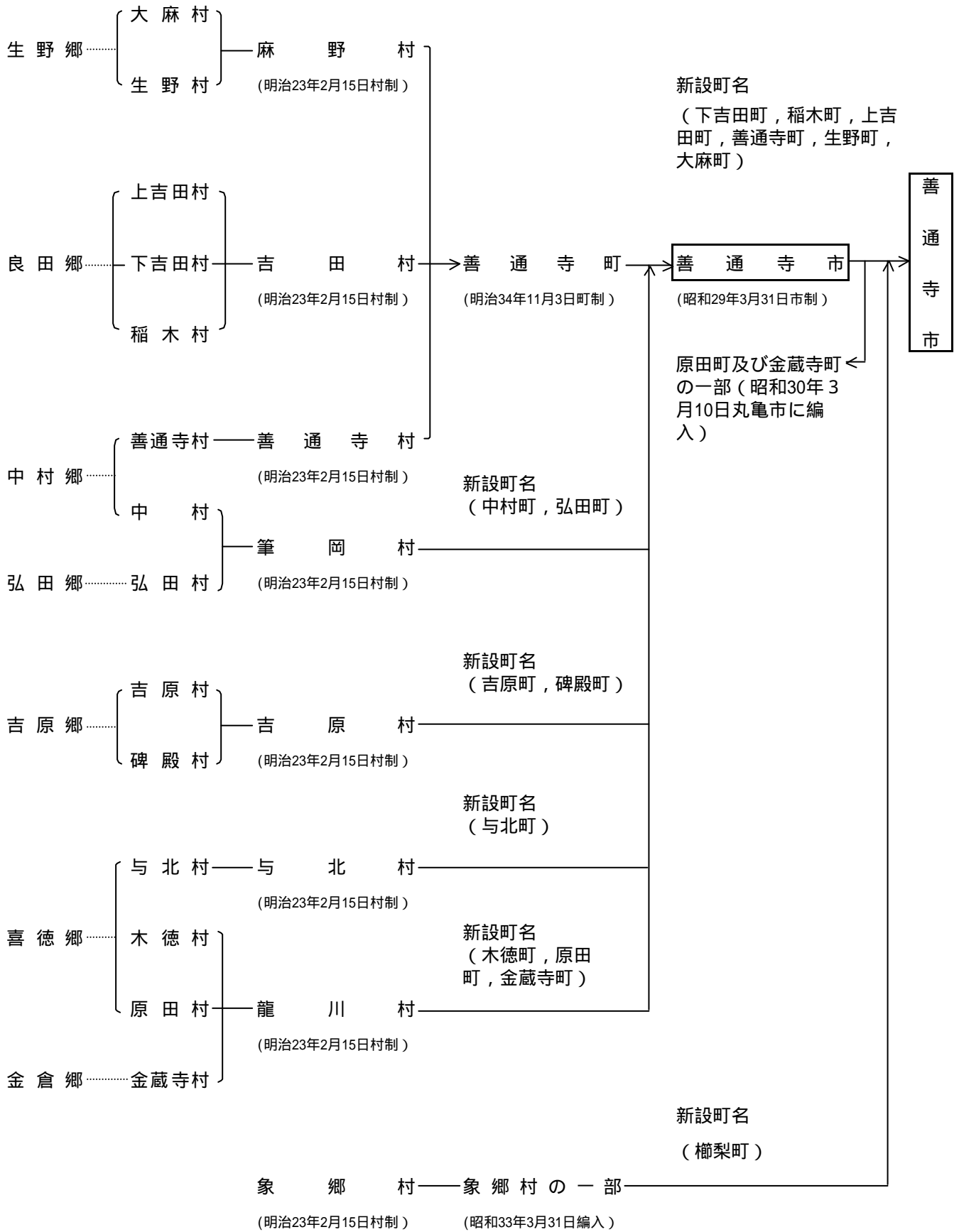

土地利用状況

各年1月1日現在(単位: m²)

| 年次 | | 各年1月1日現在(単位: m ²) | | | | |
|-----|------|-------------------------------|------------|------------|------------|------------|
| | | 平成 10 | 11 | 12 | 13 | 14 |
| 田 | 一般田 | 10,709,820 | 10,637,751 | 10,560,541 | 10,477,636 | 10,402,619 |
| | 介在田 | 51,349 | 49,089 | 51,536 | 44,199 | 35,687 |
| 畑 | 一般畑 | 3,601,296 | 3,592,855 | 3,586,263 | 3,543,545 | 3,530,180 |
| | 介在畑 | 9,325 | 9,266 | 8,322 | 7,173 | 7,021 |
| 宅地 | | 5,852,088 | 5,907,815 | 5,964,393 | 6,018,481 | 6,081,854 |
| 池沼 | | 1,439,585 | 1,439,585 | 1,439,414 | 1,438,719 | 1,436,176 |
| 山林 | 一般山林 | 10,818,067 | 10,817,089 | 10,809,870 | 10,889,625 | 10,888,926 |
| | 介在山林 | 148 | 148 | 148 | 148 | 148 |
| 原野 | | 70,706 | 70,223 | 69,943 | 69,247 | 68,876 |
| 雑種地 | | 334,356 | 349,528 | 363,590 | 362,979 | 404,710 |
| その他 | | 6,993,260 | 7,006,651 | 7,025,980 | 7,028,248 | 7,023,803 |
| 合計 | | 39,880,000 | 39,880,000 | 39,880,000 | 39,880,000 | 39,880,000 |

介在田・介在畑とは、農地法の転用許可を得た田・畑である。

資料：税務課

介在山林とは、宅地のうちに介在する山林等をいう。

農地転用状況

(単位: 件・m²)

| 年度 | | 各年1月1日現在(単位: 件・m ²) | | | | |
|--------|----|---------------------------------|--------|--------|--------|--------|
| | | 平成 9 | 10 | 11 | 12 | 13 |
| 住宅用 | 件数 | 64 | 62 | 70 | 74 | 62 |
| | 面積 | 35,110 | 31,759 | 31,840 | 44,082 | 24,772 |
| 工業・商業用 | 件数 | 12 | 4 | 9 | 3 | 12 |
| | 面積 | 8,422 | 2,852 | 20,896 | 885 | 30,436 |
| その他 | 件数 | 27 | 48 | 43 | 33 | 32 |
| | 面積 | 15,740 | 28,323 | 18,004 | 23,502 | 21,036 |
| 計 | 件数 | 103 | 114 | 122 | 110 | 106 |
| | 面積 | 59,272 | 62,934 | 70,740 | 68,469 | 76,244 |

資料：農業委員会

気象状況

平成13年

| 月 区分 | | 1 | 2 | 3 | 4 | 5 | 6 | 7 | 8 | 9 | 10 | 11 | 12 |
|--------------|-------|-------|-------|-------|-------|-------|-------|-------|-------|-------|-------|-------|------|
| | | 气温 | 12.7 | 15.9 | 21.4 | 26.3 | 30.2 | 33.6 | 36.0 | 37.5 | 32.7 | 27.3 | 23.4 |
| 月最高 | 12.7 | 15.9 | 21.4 | 26.3 | 30.2 | 33.6 | 36.0 | 37.5 | 32.7 | 27.3 | 23.4 | 16.6 | |
| 月最低 | -1.7 | -2.0 | -0.7 | 2.0 | 11.1 | 16.4 | 21.5 | 19.4 | 12.9 | 9.8 | 4.7 | 0.9 | |
| 月平均 | 5.1 | 5.9 | 9.6 | 14.9 | 20.2 | 24.0 | 28.6 | 28.3 | 23.9 | 19.0 | 12.3 | 7.7 | |
| 湿度 % | 最低 | 31 | 26 | 20 | 12 | 16 | 26 | 24 | 36 | 32 | - | 35 | 33 |
| | 平均 | 65 | 70 | 61 | 62 | 67 | 71 | 71 | 71 | 72 | - | 70 | 66 |
| 風速 m/s | 最大 | 9.9 | 9.3 | 9.7 | 8.2 | 7.4 | 8.1 | 8.7 | 9.3 | 7.0 | 8.0 | 9.5 | 11.3 |
| | 平均 | 3.2 | 2.1 | 2.9 | 2.4 | 2.2 | 2.3 | 2.0 | 2.2 | 2.0 | 2.0 | 2.1 | 2.5 |
| 最多風向 | W | SE | WSW | E | NW | WSW | NW | NW | SE | SE | SE | SE | |
| 降水量合計 mm | 78.5 | 71.5 | 49.5 | 44.5 | 93.0 | 167.0 | 67.5 | 169.5 | 104.5 | 159.5 | 66.5 | 34.0 | |
| 日照時間合計 hr | 104.5 | 119.4 | 186.4 | 221.6 | 183.2 | 161.4 | 245.5 | 225.0 | 171.0 | 184.2 | 150.5 | 119.4 | |

年間降水量 1,105.5 mm

資料：四国農業試験場

平成13年半旬別気象図

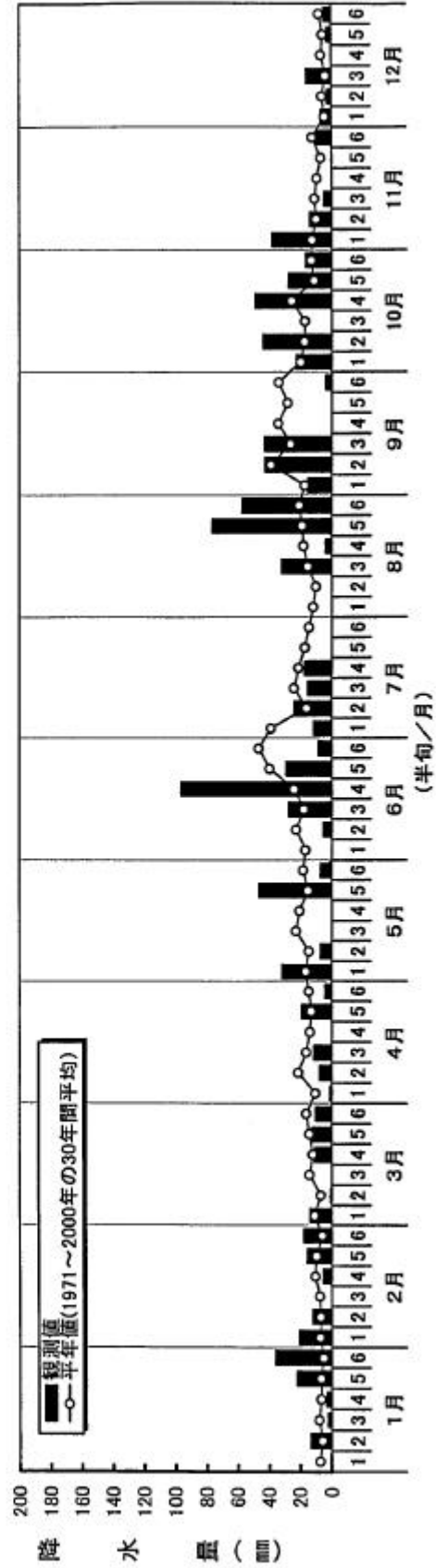
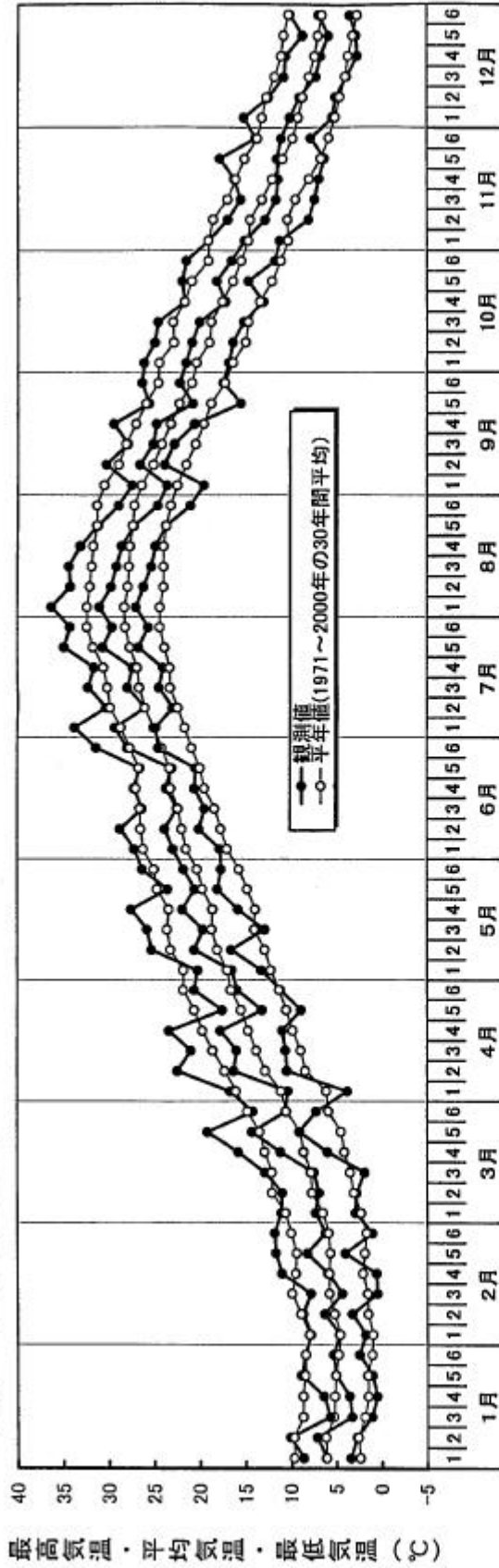

人

口

人口及び世帯数の推移

各年10月1日現在

| 区 分 | 世 帯 数 | 人 口 (人) | | | 人口増減率 (%) | 人口密度 (人/km ²) |
|------|--------|---------|--------|--------|--------------|------------------------------|
| | | 総 数 | 男 | 女 | | |
| 大正 9 | 5,537 | 27,151 | 14,170 | 12,981 | | 685.5 |
| 14 | 5,725 | 28,580 | 15,340 | 13,240 | 5.3 | 721.5 |
| 昭和 5 | 5,640 | 28,934 | 15,527 | 13,407 | 1.2 | 730.5 |
| 10 | 5,668 | 28,763 | 15,247 | 13,516 | 0.6 | 726.2 |
| 15 | 5,632 | 27,093 | 13,169 | 13,924 | 5.8 | 684.0 |
| 22 | 7,791 | 36,265 | 17,677 | 18,588 | 33.9 | 915.6 |
| 25 | 7,689 | 37,106 | 18,536 | 18,570 | 2.3 | 936.8 |
| 30 | 7,834 | 37,658 | 19,272 | 18,386 | 1.5 | 996.3 |
| 35 | 8,224 | 36,311 | 17,998 | 18,313 | 3.6 | 915.1 |
| 40 | 8,823 | 35,427 | 17,150 | 18,277 | 2.4 | 892.8 |
| 41 | 8,908 | 35,160 | 16,995 | 18,165 | 0.8 | 886.1 |
| 42 | 8,984 | 35,046 | 16,845 | 18,201 | 0.3 | 883.2 |
| 43 | 9,100 | 35,123 | 16,978 | 18,145 | 0.2 | 885.2 |
| 44 | 9,304 | 35,633 | 17,358 | 18,275 | 1.5 | 898.0 |
| 45 | 9,490 | 35,254 | 16,858 | 18,396 | 1.1 | 888.5 |
| 46 | 9,614 | 35,369 | 16,905 | 18,464 | 0.3 | 891.4 |
| 47 | 9,865 | 35,873 | 17,207 | 18,666 | 1.4 | 904.1 |
| 48 | 10,105 | 36,324 | 17,479 | 18,845 | 1.3 | 915.4 |
| 49 | 10,403 | 37,043 | 17,925 | 19,118 | 2.0 | 933.5 |
| 50 | 11,017 | 38,106 | 18,248 | 19,858 | 2.9 | 960.3 |
| 51 | 11,091 | 37,921 | 18,103 | 19,818 | 0.5 | 955.7 |
| 52 | 11,175 | 37,870 | 18,091 | 19,779 | 0.1 | 954.4 |
| 53 | 11,249 | 37,694 | 17,950 | 19,744 | 0.5 | 949.9 |
| 54 | 11,383 | 37,724 | 18,021 | 19,703 | 0.1 | 950.7 |
| 55 | 11,493 | 38,080 | 18,267 | 19,813 | 0.9 | 959.7 |
| 56 | 11,592 | 38,451 | 18,604 | 19,847 | 1.0 | 969.0 |
| 57 | 11,710 | 38,547 | 18,681 | 19,866 | 0.2 | 971.4 |
| 58 | 11,856 | 38,635 | 18,736 | 19,899 | 0.2 | 973.7 |
| 59 | 11,937 | 38,579 | 18,723 | 19,856 | 0.1 | 972.3 |
| 60 | 11,946 | 38,630 | 18,828 | 19,802 | 0.1 | 973.5 |
| 61 | 12,030 | 38,699 | 18,869 | 19,830 | 0.2 | 975.3 |
| 62 | 12,157 | 38,790 | 18,935 | 19,855 | 0.2 | 977.6 |
| 63 | 12,263 | 38,733 | 18,863 | 19,870 | 0.1 | 976.1 |
| 平成元 | 12,455 | 38,945 | 18,979 | 19,966 | 0.5 | 976.6 |
| 2 | 12,291 | 38,423 | 18,659 | 19,764 | 1.3 | 963.5 |
| 3 | 12,343 | 38,155 | 18,496 | 19,659 | 0.7 | 956.7 |
| 4 | 12,362 | 37,961 | 18,426 | 19,535 | 0.5 | 951.9 |
| 5 | 12,403 | 37,649 | 18,247 | 19,402 | 0.8 | 944.1 |
| 6 | 12,548 | 37,457 | 18,097 | 19,360 | 0.5 | 939.2 |
| 7 | 12,724 | 37,361 | 18,126 | 19,235 | 0.3 | 936.8 |
| 8 | 12,827 | 37,303 | 18,191 | 19,112 | 0.2 | 935.4 |
| 9 | 13,019 | 37,271 | 18,223 | 19,048 | 0.1 | 934.6 |
| 10 | 13,167 | 37,107 | 18,049 | 19,058 | 0.4 | 930.5 |
| 11 | 13,290 | 37,016 | 17,960 | 19,056 | 0.2 | 928.2 |
| 12 | 13,149 | 36,413 | 17,709 | 18,704 | 1.6 | 913.1 |
| 13 | 13,213 | 36,307 | 17,673 | 18,634 | 0.3 | 910.4 |

印は、国勢調査による。大正9年から昭和25年までは、当時の善通寺町・龍川村・与北村
筆岡村・吉原村の行政区域による。

資料：「国勢調査報告」「香川県常住人口調査報告」
「香川県人口移動調査報告」

年齢別男女別人口

(単位：人)

| 年 齢 | 総 数 | 男 | 女 | 年 齢 | 総 数 | 男 | 女 |
|----------|--------|--------|--------|----------|--------|-------|-------|
| 総 数 | 35,506 | 17,354 | 18,152 | | | | |
| 0 ~ 4歳 | 1,520 | 793 | 727 | 50 ~ 54歳 | 3,311 | 1,660 | 1,651 |
| 0 | 306 | 153 | 153 | 50 | 578 | 286 | 292 |
| 1 | 317 | 170 | 147 | 51 | 588 | 297 | 291 |
| 2 | 324 | 167 | 157 | 52 | 740 | 354 | 386 |
| 3 | 304 | 161 | 143 | 53 | 686 | 348 | 338 |
| 4 | 269 | 142 | 127 | 54 | 719 | 375 | 344 |
| 5 ~ 9歳 | 1,567 | 798 | 769 | 55 ~ 59歳 | 2,109 | 1,044 | 1,065 |
| 5 | 310 | 169 | 141 | 55 | 350 | 161 | 189 |
| 6 | 308 | 156 | 152 | 56 | 382 | 189 | 193 |
| 7 | 299 | 162 | 137 | 57 | 490 | 250 | 240 |
| 8 | 327 | 161 | 166 | 58 | 428 | 207 | 221 |
| 9 | 323 | 150 | 173 | 59 | 459 | 237 | 222 |
| 10 ~ 14歳 | 1,792 | 937 | 855 | 60 ~ 64歳 | 2,118 | 953 | 1,165 |
| 10 | 341 | 180 | 161 | 60 | 458 | 223 | 235 |
| 11 | 354 | 178 | 176 | 61 | 449 | 207 | 242 |
| 12 | 350 | 184 | 166 | 62 | 387 | 178 | 209 |
| 13 | 356 | 177 | 179 | 63 | 411 | 168 | 243 |
| 14 | 391 | 218 | 173 | 64 | 413 | 177 | 236 |
| 15 ~ 19歳 | 2,150 | 1,127 | 1,023 | 65 ~ 69歳 | 2,198 | 1,054 | 1,144 |
| 15 | 416 | 214 | 202 | 65 | 454 | 210 | 244 |
| 16 | 371 | 198 | 173 | 66 | 430 | 213 | 217 |
| 17 | 389 | 197 | 192 | 67 | 434 | 196 | 238 |
| 18 | 485 | 245 | 240 | 68 | 413 | 203 | 210 |
| 19 | 489 | 273 | 216 | 69 | 467 | 232 | 235 |
| 20 ~ 24歳 | 2,502 | 1,355 | 1,147 | 70 ~ 74歳 | 2,062 | 930 | 1,132 |
| 20 | 454 | 237 | 217 | 70 | 454 | 200 | 254 |
| 21 | 542 | 299 | 243 | 71 | 389 | 184 | 205 |
| 22 | 493 | 272 | 221 | 72 | 430 | 212 | 218 |
| 23 | 532 | 300 | 232 | 73 | 415 | 168 | 247 |
| 24 | 481 | 247 | 234 | 74 | 374 | 166 | 208 |
| 25 ~ 29歳 | 2,517 | 1,333 | 1,184 | 75 ~ 79歳 | 1,555 | 593 | 962 |
| 25 | 508 | 276 | 232 | 75 | 353 | 146 | 207 |
| 26 | 500 | 269 | 231 | 76 | 305 | 126 | 179 |
| 27 | 525 | 264 | 261 | 77 | 311 | 125 | 186 |
| 28 | 511 | 269 | 242 | 78 | 280 | 99 | 181 |
| 29 | 473 | 255 | 218 | 79 | 306 | 97 | 209 |
| 30 ~ 34歳 | 2,008 | 1,032 | 976 | 80 ~ 84歳 | 1,069 | 353 | 716 |
| 30 | 446 | 227 | 219 | 80 | 267 | 80 | 187 |
| 31 | 411 | 210 | 201 | 81 | 266 | 91 | 175 |
| 32 | 391 | 189 | 202 | 82 | 176 | 59 | 117 |
| 33 | 376 | 199 | 177 | 83 | 171 | 68 | 103 |
| 34 | 384 | 207 | 177 | 84 | 189 | 55 | 134 |
| 35 ~ 39歳 | 1,786 | 902 | 884 | 85 ~ 89歳 | 640 | 211 | 429 |
| 35 | 279 | 147 | 132 | 85 | 153 | 50 | 103 |
| 36 | 382 | 181 | 201 | 86 | 131 | 48 | 83 |
| 37 | 399 | 205 | 194 | 87 | 131 | 45 | 86 |
| 38 | 379 | 203 | 176 | 88 | 129 | 45 | 84 |
| 39 | 347 | 166 | 181 | 89 | 96 | 23 | 73 |
| 40 ~ 44歳 | 2,001 | 1,009 | 992 | 90 ~ 94歳 | 248 | 62 | 186 |
| 40 | 390 | 208 | 182 | 90 | 87 | 20 | 67 |
| 41 | 403 | 207 | 196 | 91 | 49 | 10 | 39 |
| 42 | 428 | 210 | 218 | 92 | 41 | 8 | 33 |
| 43 | 394 | 191 | 203 | 93 | 38 | 14 | 24 |
| 44 | 386 | 193 | 193 | 94 | 33 | 10 | 23 |
| 45 ~ 49歳 | 2,300 | 1,195 | 1,105 | 95 ~ 99歳 | 49 | 11 | 38 |
| 45 | 426 | 200 | 226 | 95 | 11 | 2 | 9 |
| 46 | 401 | 218 | 183 | 96 | 14 | 3 | 11 |
| 47 | 480 | 250 | 230 | 97 | 11 | 2 | 9 |
| 48 | 482 | 253 | 229 | 98 | 8 | 3 | 5 |
| 49 | 511 | 274 | 237 | 99 | 5 | 1 | 4 |
| | | | | 100 以 上 | 4 | 2 | 2 |
| | | | | 世 帯 数 | 13,953 | | |

平成13年9月30日

資料：住民基本台帳

人口ピラミッド

平成13年9月30日

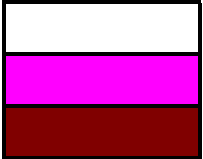
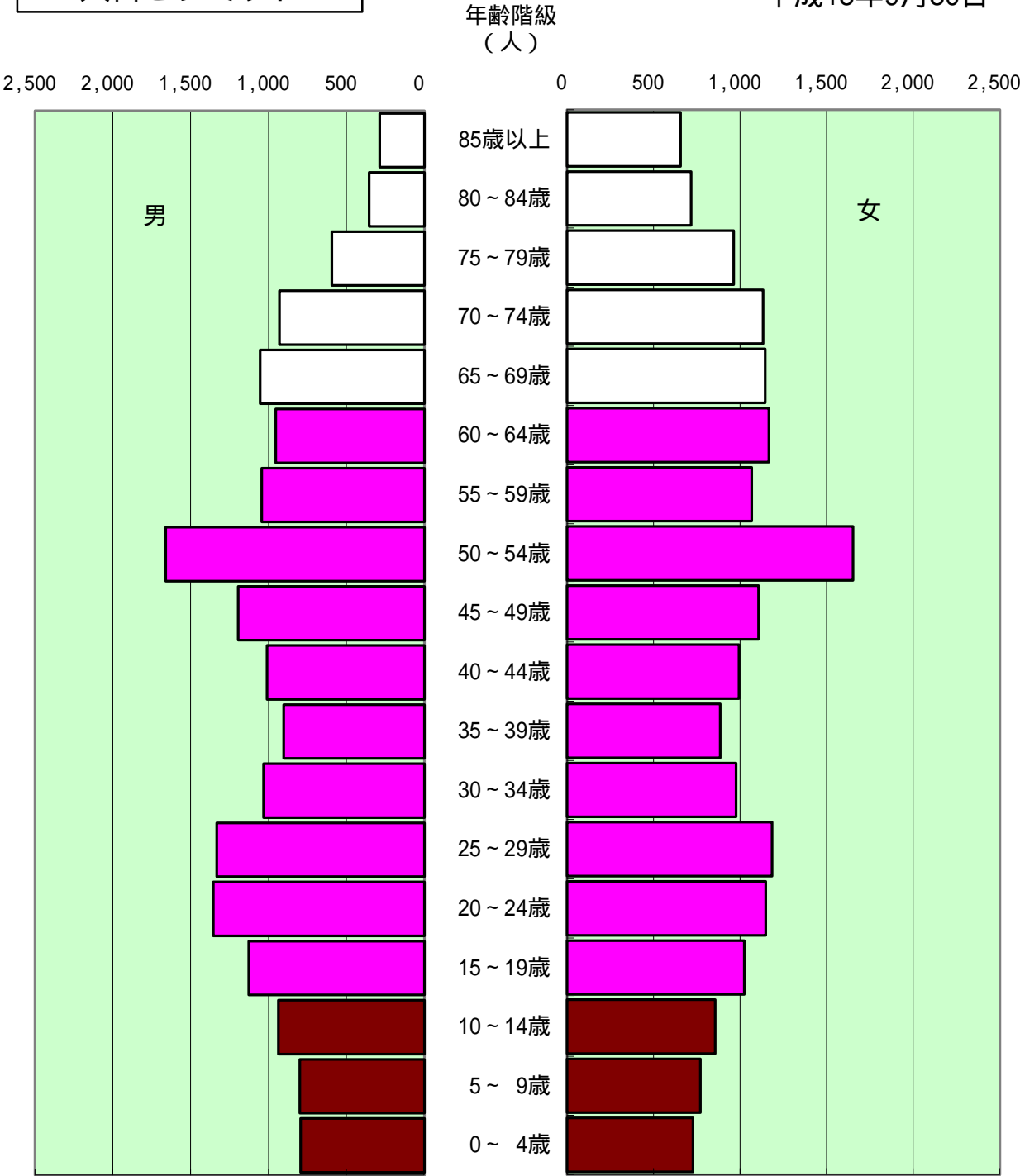

老年人口 (65歳以上)
 生産年齢人口 (15歳 ~ 64歳)
 年少人口 (15歳未満)

町別人口と世帯数

平成14年1月1日現在

| 区分 町名 | 世帯数 | 人口 (人) | | |
|----------|--------|--------|--------|--------|
| | | 男 | 女 | 計 |
| 下吉田町 | 438 | 567 | 616 | 1,183 |
| 稲木町 | 541 | 727 | 761 | 1,488 |
| 上吉田町 | 348 | 377 | 417 | 794 |
| 生野町 | 1,110 | 1,350 | 1,288 | 2,638 |
| 大麻町 | 682 | 979 | 1,034 | 2,013 |
| 善通寺町 | 1,342 | 1,985 | 1,969 | 3,954 |
| 櫛梨町 | 182 | 305 | 261 | 566 |
| 与北町 | 864 | 1,184 | 1,309 | 2,493 |
| 木徳町 | 429 | 614 | 656 | 1,270 |
| 原田町 | 884 | 1,165 | 1,295 | 2,460 |
| 金蔵寺町 | 669 | 940 | 1,023 | 1,963 |
| 中村町 | 786 | 1,083 | 1,231 | 2,314 |
| 弘田町 | 496 | 769 | 838 | 1,607 |
| 吉原町 | 910 | 1,344 | 1,424 | 2,768 |
| 碑殿町 | 121 | 191 | 212 | 403 |
| 文京町一丁目 | 73 | 74 | 47 | 121 |
| 文京町二丁目 | 248 | 252 | 270 | 522 |
| 文京町三丁目 | 9 | 38 | 64 | 102 |
| 文京町四丁目 | 124 | 135 | 144 | 279 |
| 生野本町一丁目 | 41 | 31 | 55 | 86 |
| 生野本町二丁目 | 322 | 311 | 335 | 646 |
| 南町一丁目 | 0 | 0 | 0 | 0 |
| 南町二丁目 | 16 | 616 | 35 | 651 |
| 南町三丁目 | 171 | 185 | 225 | 410 |
| 仙遊町一丁目 | 126 | 107 | 134 | 241 |
| 仙遊町二丁目 | 126 | 211 | 456 | 667 |
| 中村町一丁目 | 128 | 133 | 130 | 263 |
| 上吉田町一丁目 | 157 | 163 | 168 | 331 |
| 上吉田町二丁目 | 121 | 76 | 144 | 220 |
| 上吉田町三丁目 | 149 | 142 | 173 | 315 |
| 上吉田町四丁目 | 103 | 128 | 139 | 267 |
| 上吉田町五丁目 | 182 | 175 | 186 | 361 |
| 上吉田町六丁目 | 161 | 152 | 168 | 320 |
| 上吉田町七丁目 | 116 | 139 | 153 | 292 |
| 上吉田町八丁目 | 154 | 171 | 194 | 365 |
| 善通寺町一丁目 | 137 | 117 | 153 | 270 |
| 善通寺町二丁目 | 91 | 99 | 121 | 220 |
| 善通寺町三丁目 | 103 | 100 | 136 | 236 |
| 善通寺町四丁目 | 95 | 77 | 97 | 174 |
| 善通寺町五丁目 | 121 | 146 | 164 | 310 |
| 善通寺町六丁目 | 200 | 163 | 185 | 348 |
| 善通寺町七丁目 | 166 | 132 | 211 | 343 |
| 合計 | 13,242 | 17,653 | 18,621 | 36,274 |

年齢別（5歳階級）男女別人口の推移

（単位：人）

| 区分 | 年次 | 平成 2 | | | 平成 7 | | | 平成 12 | | |
|---------|----|--------|--------|--------|--------|--------|--------|--------|--------|--------|
| | | 総数 | 男 | 女 | 総数 | 男 | 女 | 総数 | 男 | 女 |
| 総数 | | 38,423 | 18,659 | 19,764 | 37,361 | 18,126 | 19,235 | 36,413 | 17,709 | 18,704 |
| 0 ~ 4 | | 1,959 | 1,004 | 955 | 1,625 | 805 | 820 | 1,545 | 819 | 726 |
| 5 ~ 9 | | 2,161 | 1,118 | 1,043 | 1,861 | 958 | 903 | 1,618 | 817 | 801 |
| 10 ~ 14 | | 2,505 | 1,241 | 1,264 | 2,091 | 1,063 | 1,028 | 1,886 | 974 | 912 |
| 15 ~ 19 | | 3,632 | 1,918 | 1,714 | 3,097 | 1,600 | 1,497 | 2,508 | 1,332 | 1,176 |
| 20 ~ 24 | | 3,061 | 1,550 | 1,511 | 3,471 | 1,810 | 1,661 | 2,979 | 1,571 | 1,408 |
| 25 ~ 29 | | 2,209 | 1,170 | 1,039 | 2,020 | 1,063 | 957 | 2,493 | 1,291 | 1,202 |
| 30 ~ 34 | | 2,170 | 1,063 | 1,107 | 2,001 | 1,032 | 969 | 1,887 | 977 | 910 |
| 35 ~ 39 | | 2,507 | 1,264 | 1,243 | 2,069 | 1,004 | 1,065 | 1,917 | 968 | 949 |
| 40 ~ 44 | | 3,186 | 1,607 | 1,579 | 2,456 | 1,242 | 1,214 | 2,079 | 1,012 | 1,067 |
| 45 ~ 49 | | 2,332 | 1,161 | 1,171 | 3,135 | 1,568 | 1,567 | 2,405 | 1,235 | 1,170 |
| 50 ~ 54 | | 2,224 | 1,021 | 1,203 | 2,283 | 1,159 | 1,124 | 3,086 | 1,535 | 1,551 |
| 55 ~ 59 | | 2,470 | 1,192 | 1,278 | 2,191 | 990 | 1,201 | 2,232 | 1,099 | 1,133 |
| 60 ~ 64 | | 2,284 | 1,095 | 1,189 | 2,341 | 1,116 | 1,225 | 2,122 | 943 | 1,179 |
| 65 ~ 69 | | 1,860 | 749 | 1,111 | 2,161 | 1,013 | 1,148 | 2,211 | 1,055 | 1,156 |
| 70 ~ 74 | | 1,479 | 587 | 892 | 1,727 | 673 | 1,054 | 1,981 | 893 | 1,088 |
| 75 ~ 79 | | 1,214 | 490 | 724 | 1,252 | 480 | 772 | 1,522 | 556 | 966 |
| 80 ~ 84 | | 724 | 274 | 450 | 964 | 354 | 610 | 1,022 | 355 | 667 |
| 85 ~ 89 | | 327 | 116 | 211 | 444 | 138 | 306 | 648 | 209 | 439 |
| 90 ~ 94 | | 96 | 30 | 66 | 137 | 48 | 89 | 216 | 54 | 162 |
| 95 ~ 99 | | 11 | 2 | 9 | 28 | 8 | 20 | 53 | 13 | 40 |
| 100 以上 | | 0 | 0 | 0 | 3 | 0 | 3 | 3 | 1 | 2 |
| 不詳 | | 12 | 7 | 5 | 4 | 2 | 2 | - | - | - |

資料：国勢調査

人口動態

(単位：人)

| 年次 | 区分 | 自然動態 | | | 社会動態 | | |
|----|-----|------|-----|-----|-------|-------|-----|
| | | 出生 | 死亡 | 増減 | 転入 | 転出 | 増減 |
| 昭和 | 5 5 | 480 | 317 | 163 | 3,151 | 3,354 | 203 |
| | 5 6 | 446 | 251 | 195 | 3,507 | 3,369 | 138 |
| | 5 7 | 466 | 262 | 204 | 2,922 | 3,015 | 93 |
| | 5 8 | 494 | 265 | 229 | 2,806 | 2,984 | 178 |
| | 5 9 | 421 | 248 | 173 | 2,874 | 2,978 | 104 |
| | 6 0 | 428 | 280 | 148 | 2,790 | 3,090 | 300 |
| | 6 1 | 438 | 251 | 187 | 2,963 | 2,982 | 19 |
| | 6 2 | 383 | 250 | 133 | 2,757 | 2,839 | 82 |
| | 6 3 | 376 | 296 | 80 | 2,726 | 2,828 | 102 |
| 平成 | 元 | 401 | 285 | 116 | 2,730 | 2,712 | 18 |
| | 2 | 371 | 293 | 78 | 2,469 | 2,857 | 388 |
| | 3 | 374 | 315 | 59 | 2,318 | 2,630 | 312 |
| | 4 | 334 | 331 | 3 | 2,413 | 2,655 | 242 |
| | 5 | 326 | 287 | 39 | 2,217 | 2,522 | 305 |
| | 6 | 326 | 302 | 24 | 2,191 | 2,356 | 165 |
| | 7 | 300 | 334 | 34 | 2,061 | 2,213 | 152 |
| | 8 | 330 | 331 | 1 | 2,353 | 2,414 | 61 |
| | 9 | 262 | 327 | 65 | 2,293 | 2,275 | 18 |
| | 1 0 | 291 | 342 | 51 | 2,168 | 2,238 | 70 |
| | 1 1 | 337 | 323 | 14 | 2,084 | 2,152 | 68 |
| | 1 2 | 320 | 340 | 20 | 2,133 | 2,371 | 238 |
| | 1 3 | 320 | 294 | 26 | 2,216 | 2,413 | 197 |

資料：市民課

事業所

産業（大分類）別事業所数及び従業者数の推移

(単位：事業所・人)

| 年次 | 昭和 5 6 | | 6 1 | | 平成 3 | | 8 | | 1 1 (注) | |
|---------------|--------|--------|-------|--------|-------|--------|-------|--------|---------|--------|
| | 事業所 | 従業者 | 事業所 | 従業者 | 事業所 | 従業者 | 事業所 | 従業者 | 事業所 | 従業者 |
| 総数 | 2,125 | 15,723 | 2,140 | 16,347 | 2,158 | 16,801 | 2,133 | 16,857 | 1,908 | 11,884 |
| 第1次産業 | 3 | 35 | 2 | 3 | 3 | 22 | 5 | 60 | 5 | 48 |
| 農業 | 3 | 35 | 2 | 3 | 3 | 22 | 5 | 60 | | |
| 林業 | 0 | 0 | 0 | 0 | 0 | 0 | 0 | 0 | | |
| 漁業・水産養殖業 | 0 | 0 | 0 | 0 | 0 | 0 | 0 | 0 | | |
| 第2次産業 | 340 | 4,422 | 340 | 4,221 | 329 | 4,023 | 329 | 3,794 | 284 | 3,383 |
| 鉱業 | 1 | 44 | 1 | 52 | 1 | 13 | 0 | 0 | 0 | 0 |
| 建設業 | 164 | 1,475 | 169 | 1,385 | 176 | 1,528 | 190 | 1,579 | 162 | 1,319 |
| 製造業 | 175 | 2,903 | 170 | 2,784 | 152 | 2,482 | 139 | 2,215 | 122 | 2,064 |
| 第3次産業 | 1,782 | 11,266 | 1,798 | 12,123 | 1,826 | 12,756 | 1,799 | 13,003 | 1,619 | 8,453 |
| 電気・ガス・熱供給・水道業 | 3 | 51 | 3 | 44 | 2 | 43 | 3 | 42 | 1 | 15 |
| 運輸・通信業 | 36 | 480 | 36 | 470 | 38 | 483 | 39 | 532 | 29 | 303 |
| 卸売業・小売業・飲食店 | 1,125 | 3,937 | 1,068 | 4,152 | 1,026 | 4,558 | 954 | 4,484 | 898 | 4,346 |
| 金融・保険業 | 24 | 340 | 24 | 323 | 26 | 335 | 27 | 376 | 24 | 330 |
| 不動産業 | 47 | 74 | 75 | 121 | 94 | 157 | 120 | 225 | 116 | 201 |
| サービス業 | 527 | 3,743 | 571 | 4,218 | 617 | 4,858 | 634 | 5,157 | 551 | 3,258 |
| 公務 | 20 | 2,641 | 21 | 2,795 | 23 | 2,322 | 22 | 2,187 | | |

資料：事業所・企業統計調査

(注)平成11年事業所・企業統計調査は、5年ごとに実施される大規模調査の中間年に行われる簡易調査に当たる。調査の対象は、民営の事業所のみで、公務(国,地方公共団体)については、調査対象外となっている。

また、第1次産業の内訳については、集計がされていないため、合計のみの掲載とした。

産業（大分類）別従業者規模別事業所数及び従業者数

（単位：事業所・人）

| 区 分 | 総 数 | 民営事業所（従業者数別） | | | | | 国・地方 公共団体 （注） |
|---|---|--------------------------------------|-----------------------------------|--------------------------------------|----------------------------------|-------------------------------------|---------------------|
| | | 1～4人 | 5～9人 | 10～19人 | 20～29人 | 30人以上 | |
| 事業所総数 | 1,908 | 1,310 | 297 | 192 | 48 | 61 | |
| 第1次産業 | 5 | 3 | 0 | 1 | 1 | 0 | |
| 農 業 林 業 漁業・水産養殖業 | | | | | | | |
| 第2次産業 | 284 | 125 | 72 | 49 | 11 | 27 | |
| 鉱 業 建 設 業 製 造 業 | 0 162 122 | 0 71 54 | 0 48 24 | 0 37 12 | 0 0 11 | 0 6 21 | |
| 第3次産業 | 1,619 | 1,182 | 225 | 142 | 36 | 34 | |
| 電気・ガス・ 熱供給・水道業 運輸・通信業 卸売業・小売業・飲 食店 金融・保険業 不動産業 サービス業 公 務（注） | 1 29 898 24 116 551 | 0 11 651 8 112 400 | 0 4 145 3 2 71 | 1 9 71 8 2 51 | 0 4 16 2 0 14 | 0 1 15 3 0 15 | |
| 従 業 員 総 数 | 11,884 | 2,501 | 1,922 | 2,555 | 1,122 | 3,784 | |
| 第1次産業 | 48 | 4 | 0 | 16 | 28 | 0 | |
| 農 業 林 業 漁業・水産養殖業 | | | | | | | |
| 第2次産業 | 3,383 | 261 | 482 | 640 | 259 | 1,741 | |
| 鉱 業 建 設 業 製 造 業 | 0 1,319 2,064 | 0 142 119 | 0 321 161 | 0 488 152 | 0 0 259 | 0 368 1,373 | |
| 第3次産業 | 8,453 | 2,236 | 1,440 | 1,899 | 835 | 2,043 | |
| 電気・ガス・ 熱供給・水道業 運輸・通信業 卸売業・小売業・飲 食店 金融・保険業 不動産業 サービス業 公 務（注） | 15 303 4,346 330 201 3,258 | 0 29 1,337 12 157 701 | 0 27 923 22 10 458 | 15 111 938 116 34 685 | 0 92 370 52 0 321 | 0 44 778 128 0 1,093 | |

資料：平成11年事業所統計調査

（注）平成11年事業所・企業統計調査では，公務（国・地方公共団体）は調査対象外。

農 業

農家人口

年次別

(単位：人)

| 年次 | 区分 | | | |
|----|-----|-------|-------|--------|
| | | 男 | 女 | 計 |
| 平成 | 2 | 5,180 | 5,569 | 10,749 |
| | 7 | 4,649 | 4,982 | 9,631 |
| | 1 2 | 4,204 | 4,466 | 8,670 |

地区別

(単位：人)

| 地区 | 区分 | | | |
|-----|----|-------|-------|-------|
| | | 男 | 女 | 計 |
| 善通寺 | | 1,600 | 1,705 | 3,305 |
| 龍川 | | 731 | 757 | 1,488 |
| 与北 | | 553 | 579 | 1,132 |
| 筆岡 | | 681 | 728 | 1,409 |
| 吉原 | | 561 | 610 | 1,171 |
| 櫛梨 | | 78 | 87 | 165 |

資料：2000年世界農林業センサス

専兼業種類別農家数

(1) 年次別

(単位：戸)

| 年次 | 区分 | 総農家数 | 自給的農家 | 販売農家 | | | |
|----|----|-------|-------|-------|------|---------|---------|
| | | | | 計 | 専業農家 | 第1種兼業農家 | 第2種兼業農家 |
| 平成 | 2 | 2,414 | 660 | 1,754 | 182 | 125 | 1,447 |
| | 7 | 2,182 | 567 | 1,615 | 172 | 114 | 1,329 |
| | 12 | 2,003 | 545 | 1,458 | 204 | 89 | 1,165 |

(2) 地区別

(単位：戸)

| 地区 | 区分 | 総農家数 | 自給的農家 | 販売農家 | | | |
|-----|----|------|-------|------|------|---------|---------|
| | | | | 計 | 専業農家 | 第1種兼業農家 | 第2種兼業農家 |
| 善通寺 | | 772 | 240 | 532 | 74 | 30 | 428 |
| 龍川 | | 341 | 88 | 253 | 26 | 8 | 219 |
| 与北 | | 268 | 78 | 190 | 33 | 12 | 145 |
| 筆岡 | | 314 | 67 | 247 | 39 | 20 | 188 |
| 吉原 | | 270 | 61 | 209 | 28 | 16 | 165 |
| 櫛梨 | | 38 | 11 | 27 | 4 | 3 | 20 |

資料：2000年世界農林業センサス

経営耕地面積

年次別

(単位：a)

| 年次 | 区分 | 総面積 | 耕地 | | |
|----|-----|---------|---------|-------|--------|
| | | | 田 | 畑 | 樹園地 |
| 平成 | 2 | 126,224 | 104,394 | 2,560 | 19,270 |
| | 7 | 118,203 | 96,842 | 2,669 | 18,692 |
| | 1 2 | 110,053 | 91,622 | 1,536 | 16,895 |

地区別

(単位：a)

| 地区 | 区分 | 総面積 | 耕地 | | |
|-----|----|--------|--------|-----|-------|
| | | | 田 | 畑 | 樹園地 |
| 善通寺 | | 39,507 | 29,918 | 796 | 8,793 |
| 龍川 | | 18,588 | 18,295 | 229 | 64 |
| 与北 | | 14,131 | 13,897 | 199 | 35 |
| 筆岡 | | 17,617 | 17,323 | 43 | 251 |
| 吉原 | | 18,117 | 10,125 | 245 | 7,747 |
| 櫛梨 | | 2,093 | 2,064 | 24 | 5 |

資料：2000年世界農林業センサス

経営耕地面積別農家数

年次別

(単位：戸)

| 年次 | 区分 | 総数 | 0.3ha未満 | 0.3ha以上 | 0.5ha以上 | 1.0ha以上 | 2.0ha以上 | 3.0ha以上 | 5.0ha以上 |
|----|----|-------|---------|---------|---------|---------|---------|---------|---------|
| | | | 0.5ha未満 | 1.0ha未満 | 2.0ha未満 | 3.0ha未満 | 5.0ha未満 | | |
| 平成 | 2 | 2,414 | 690 | 636 | 871 | 200 | 14 | 3 | - |
| | 7 | 2,182 | 579 | 587 | 786 | 210 | 15 | 5 | - |
| | 12 | 2,003 | 554 | 534 | 717 | 172 | 18 | 5 | 3 |

地区別

(単位：戸)

| 地区 | 区分 | 総数 | 0.3ha未満 | 0.3ha以上 | 0.5ha以上 | 1.0ha以上 | 2.0ha以上 | 3.0ha以上 | 5.0ha以上 |
|-----|----|-----|---------|---------|---------|---------|---------|---------|---------|
| | | | 0.5ha未満 | 1.0ha未満 | 2.0ha未満 | 3.0ha未満 | 3.0ha未満 | | |
| 善通寺 | | 772 | 245 | 214 | 237 | 69 | 5 | 2 | - |
| 龍川 | | 341 | 90 | 90 | 131 | 27 | 3 | - | - |
| 与北 | | 268 | 78 | 82 | 87 | 17 | 2 | 1 | 1 |
| 筆岡 | | 314 | 69 | 80 | 145 | 15 | 3 | 1 | 1 |
| 吉原 | | 270 | 61 | 60 | 100 | 43 | 4 | 1 | 1 |
| 櫛梨 | | 38 | 11 | 8 | 17 | 1 | 1 | - | - |

資料：2000年世界農林業センサス

作物の類別収穫面積

(1) 年次別

(単位：ha)

| 区分 年次 | 収穫面積 | 類別 収穫 面積 | | | | | | | | | | 果樹栽培 |
|----------|-------|----------|-----|----|-----|----|------------|-----|----------------|-----------|-----|------|
| | | 稲 | 麦 類 | 雑穀 | いも類 | 豆類 | 工芸農 作物類 | 野菜類 | 花き類 花木 芝 | 種苗木 木類 | その他 | |
| 平成 2 | 1,168 | 676 | 285 | 1 | 1 | 19 | 2 | 153 | 13 | 2 | 16 | 185 |
| 7 | 1,012 | 720 | 121 | 0 | 1 | 4 | 1 | 136 | 17 | 1 | 11 | 180 |
| 12 | 794 | 514 | 117 | 1 | 1 | 7 | 1 | 135 | 14 | 2 | 2 | 140 |

(2) 地区別

(単位：ha)

| 区分 地区 | 収穫面積 | 類別 収穫 面積 | | | | | | | | | | 果樹栽培 |
|----------|------|----------|-----|----|-----|----|------------|-----|----------------|-----------|-----|------|
| | | 稲 | 麦 類 | 雑穀 | いも類 | 豆類 | 工芸農 作物類 | 野菜類 | 花き類 花木 芝 | 種苗木 木類 | その他 | |
| 善通寺 | 244 | 165 | 28 | 0 | 0 | 2 | - | 37 | 9 | 2 | 1 | 71 |
| 龍川 | 158 | 106 | 41 | 0 | 0 | 2 | - | 8 | 1 | - | - | 0 |
| 与北 | 134 | 74 | 20 | - | 0 | 0 | 0 | 39 | - | - | 0 | 0 |
| 筆岡 | 151 | 100 | 13 | 0 | 0 | 1 | 1 | 33 | 3 | 0 | 0 | 0 |
| 吉原 | 86 | 58 | 10 | 1 | 0 | 2 | 0 | 14 | 1 | - | 1 | 68 |
| 櫛梨 | 21 | 11 | 6 | - | - | 0 | - | 4 | 1 | - | - | - |

資料：2000年世界農林業センサス

農業粗生産額等の推移

(単位：百万円)

| 区分 | | 年次 | 平成 8 | 9 | 1 0 | 1 1 | 1 2 |
|-----|----------------|-------|-------|-------|-------|-------|-------|
| | | | | | | | |
| 耕 種 | 米 | | 1,070 | 940 | 800 | 780 | 760 |
| | 麦 類 | | 110 | 100 | 60 | 120 | 140 |
| | 雑穀・豆類 | | 20 | 40 | 30 | 20 | 20 |
| | い も 類 | | 30 | 20 | 20 | 20 | 10 |
| | 野 菜 | | 1,100 | 960 | 1,190 | 910 | 900 |
| | 果 実 | | 390 | 370 | 400 | 280 | 270 |
| | 花 き | | 90 | 100 | 130 | 130 | 80 |
| | 工芸農作物 | | 10 | 10 | - | - | - |
| | 種苗・苗木 そ の 他 | | 80 | 80 | 80 | 70 | 90 |
| | 小 計 | | 2,900 | 2,620 | 2,710 | 2,330 | 2,270 |
| 畜 産 | 肉 用 牛 | | 30 | 10 | 10 | 10 | 10 |
| | 乳 用 牛 | | 130 | 130 | 130 | 120 | 140 |
| | 豚 | | 4 | - | - | - | - |
| | 鶏 | | 6 | - | - | - | - |
| | 小 計 | | 170 | 140 | 140 | 130 | 150 |
| 合 計 | | 3,070 | 2,760 | 2,850 | 2,460 | 2,420 | |

資料：香川県農林水産統計年報

工業

事業所数・従業者数・製造品出荷額等の推移

(従業者4人以上の事業所)

(単位：事業所・人・万円)

| 区 分 | 年 次 | 平成 | | | | |
|-------------------------|-----|-----------|-----------|-----------|-----------|-----------|
| | | 8 | 9 | 10 | 11 | 12 |
| 事業所数 | | 83 | 74 | 78 | 66 | 69 |
| 従業者数 | | 1,907 | 1,820 | 1,887 | 1,825 | 1,848 |
| 常用労働者数 | | 1,881 | 1,802 | 1,871 | 1,812 | 1,836 |
| 男 | | 991 | 1,049 | 1,071 | 1,052 | 1,098 |
| 女 | | 890 | 753 | 800 | 760 | 738 |
| 個人事業主及び 無給家族従業者数 | | 26 | 18 | 16 | 13 | 12 |
| 男 | | 18 | 11 | 10 | 8 | 8 |
| 女 | | 8 | 7 | 6 | 5 | 4 |
| 製品出荷額等 | | 3,230,749 | 3,160,232 | 3,215,518 | 3,203,177 | 3,307,350 |
| 製造品出荷額 | | 3,026,578 | 2,986,814 | 3,053,456 | 3,065,801 | 3,149,588 |
| 加工賃収入額 | | 192,138 | 165,630 | 154,260 | 130,500 | 150,804 |
| 修理料収入額 | | 12,033 | 7,788 | 7,802 | 6,876 | 6,958 |
| その他収入額 | | | | | | |
| 現金給与総額 | | 688,798 | 677,071 | 722,394 | 698,424 | 723,084 |
| 原材料燃料 電力使用額 委託生産費 | | 1,729,549 | 1,801,670 | 1,705,955 | 1,735,504 | 1,725,436 |
| 付加価値額 | | 1,410,840 | 1,227,866 | 1,314,563 | 1,333,890 | 1,574,364 |

工業統計調査は、毎年12月31日現在で実施される。

資料：工業統計調査

産業（中分類）別の推移

(1) 事業所数

（従業者4人以上の事業所）

（単位：事業所）

| 区 分 | 年 次 | 平成 | | | | |
|--------------------------------|-----|----|----|----|----|----|
| | | 8 | 9 | 10 | 11 | 12 |
| 事 業 所 総 数 | | 83 | 74 | 78 | 66 | 69 |
| 食 料 品 製 造 業 | | 16 | 16 | 14 | 12 | 11 |
| 飲料・たばこ・飼料製造業 | | | | 1 | | |
| 織 維 工 業 | | 3 | 3 | 3 | 2 | 3 |
| 衣 服 ・ そ の 他 の 織 維 製 品 製 造 業 | | 18 | 11 | 10 | 6 | 7 |
| 木 材 ・ 木 製 品 製 造 業 | | 1 | 1 | 1 | 1 | 1 |
| 家 具 ・ 装 備 品 製 造 業 | | 5 | 4 | 4 | 4 | 4 |
| パ ル プ ・ 紙 ・ 紙 加 工 品 製 造 業 | | 4 | 4 | 5 | 5 | 5 |
| 出 版 ・ 印 刷 ・ 同 関 連 産 業 | | 5 | 7 | 6 | 5 | 5 |
| 化 学 工 業 | | | | | | |
| 石 油 製 品 ・ 石 炭 製 品 製 造 業 | | 1 | | | | |
| プ ラ ス チ ッ ク 製 品 製 造 業 | | 10 | 9 | 11 | 10 | 9 |
| ゴ ム 製 品 製 造 業 | | | | | | |
| な め し か わ ・ 同 製 品 毛 皮 製 造 業 | | 1 | | | | |
| 窯 業 ・ 土 石 製 品 製 造 業 | | 1 | 1 | 2 | 2 | 3 |
| 鉄 鋼 業 | | | | | | |
| 非 鉄 金 属 製 造 業 | | | | | | |
| 金 属 製 品 製 造 業 | | 6 | 6 | 6 | 5 | 6 |
| 一 般 機 械 器 具 製 造 業 | | 4 | 5 | 6 | 4 | 4 |
| 電 気 機 械 器 具 製 造 業 | | 3 | 3 | 5 | 5 | 4 |
| 輸 送 用 機 械 器 具 製 造 業 | | | | | | |
| 精 密 機 械 器 具 製 造 業 | | 1 | 1 | 1 | 1 | 1 |
| そ の 他 の 製 造 業 | | 4 | 3 | 3 | 4 | 6 |

(2) 従業者数

(従業者4人以上の事業所)

(単位：人)

| 区 分 | 年 次 | 平成 | | | | |
|----------------|-----|-------|-------|-------|-------|-------|
| | | 8 | 9 | 10 | 11 | 12 |
| 従業者総数 | | 1,907 | 1,820 | 1,887 | 1,825 | 1,848 |
| 食料品製造業 | | 400 | 416 | 396 | 364 | 347 |
| 飲料・たばこ・飼料製造業 | | | | X | | |
| 繊維工業 | | 60 | 59 | 57 | X | X |
| 衣服・その他の繊維製品製造業 | | 312 | 174 | 198 | 193 | 190 |
| 木材・木製品製造業 | | X | X | X | X | X |
| 家具・装備品製造業 | | 134 | 123 | 118 | 121 | 124 |
| パルプ・紙・紙加工品製造業 | | 249 | 244 | 262 | 257 | 256 |
| 出版・印刷・同関連産業 | | 39 | 44 | 31 | 30 | 32 |
| 化学工業 | | | | | | |
| 石油製品・石炭製品製造業 | | X | | | | |
| プラスチック製品製造業 | | 376 | 370 | 383 | 379 | 403 |
| ゴム製品製造業 | | | | | | |
| なめしかわ・同製品毛皮製造業 | | X | | | | |
| 窯業・土石製品製造業 | | X | X | X | X | X |
| 鉄鋼業 | | | | | | |
| 非鉄金属製造業 | | | | | | |
| 金属製品製造業 | | 38 | 38 | 39 | 33 | 36 |
| 一般機械器具製造業 | | 32 | 93 | 93 | 33 | 30 |
| 電気機械器具製造業 | | 87 | 157 | 201 | 216 | 198 |
| 輸送用機械器具製造業 | | | | | | |
| 精密機械器具製造業 | | X | X | X | X | X |
| その他の製造業 | | 121 | X | 57 | 108 | 116 |

(3) 製造品出荷額等

(従業者4人以上の事業所)

(単位：万円)

| 区 分 | 年 次 | 平成 | | | | |
|----------------|-----|-----------|-----------|-----------|-----------|-----------|
| | | 8 | 9 | 10 | 11 | 12 |
| 製造品出荷額等総額 | | 3,230,749 | 3,160,232 | 3,215,518 | 3,203,177 | 3,307,350 |
| 食料品製造業 | | 846,374 | 811,971 | 835,244 | 831,976 | 848,983 |
| 飲料・たばこ・飼料製造業 | | | | X | | |
| 繊維工業 | | 56,455 | 57,697 | 51,560 | X | X |
| 衣服・その他の繊維製品製造業 | | 169,244 | 82,273 | 84,971 | 79,652 | 67,107 |
| 木材・木製品製造業 | | X | X | X | X | X |
| 家具・装備品製造業 | | 173,629 | 203,988 | 168,061 | 176,373 | 175,258 |
| パルプ・紙・紙加工品製造業 | | 790,142 | 812,160 | 780,454 | 796,229 | 784,747 |
| 出版・印刷・同関連産業 | | 26,170 | 28,355 | 23,167 | 21,462 | 25,942 |
| 化学工業 | | | | | | |
| 石油製品・石炭製品製造業 | | X | | | | |
| プラスチック製品製造業 | | 567,650 | 563,031 | 607,889 | 625,969 | 668,999 |
| ゴム製品製造業 | | | | | | |
| なめしかわ・同製品毛皮製造業 | | X | | | | |
| 窯業・土石製品製造業 | | X | X | X | X | X |
| 鉄鋼業 | | | | | | |
| 非鉄金属製造業 | | | | | | |
| 金属製品製造業 | | 62,091 | 63,052 | 68,182 | 44,253 | 58,615 |
| 一般機械器具製造業 | | 27,303 | 70,319 | 81,798 | 27,990 | 24,611 |
| 電気機械器具製造業 | | 308,648 | 310,805 | 349,529 | 366,776 | 350,403 |
| 輸送用機械器具製造業 | | | | | | |
| 精密機械器具製造業 | | X | X | X | X | X |
| その他の製造業 | | 160,073 | X | 123,170 | 146,666 | 148,244 |

資料：工業統計調査

商 業

商店数・従業者数・年間商品販売額等の推移

(単位：店・人・万円・㎡)

| 区 分 | | 年 次 | | | |
|-------------|-------|-----------|-----------|-----------|-----------|
| | | 平成 3 | 6 | 9 | 1 1 |
| 商店数 | 卸 売 業 | 112 | 87 | 78 | 78 |
| | 小 売 業 | 635 | 570 | 539 | 554 |
| | 計 | 747 | 657 | 617 | 632 |
| 従業員数 | 卸 売 業 | 845 | 726 | 702 | 646 |
| | 小 売 業 | 2,343 | 2,245 | 2,331 | 2,553 |
| | 計 | 3,188 | 2,971 | 3,033 | 3,199 |
| 年間商品 販売額 | 卸 売 業 | 3,962,025 | 3,215,176 | 3,489,860 | 2,591,508 |
| | 小 売 業 | 3,674,658 | 3,739,460 | 4,029,983 | 4,008,559 |
| | 計 | 7,636,683 | 6,954,636 | 7,519,843 | 6,600,067 |
| その他の 収入額 | 卸 売 業 | 139,214 | 68,123 | 118,298 | 53,421 |
| | 小 売 業 | 112,903 | 152,230 | 149,115 | 87,644 |
| | 計 | 252,117 | 220,353 | 267,413 | 141,065 |
| 商品 手持額 | 卸 売 業 | 223,441 | 207,916 | 246,287 | |
| | 小 売 業 | 446,727 | 483,114 | 544,118 | |
| | 計 | 670,168 | 691,030 | 790,405 | (注) |
| 売場面積 | 卸 売 業 | | | | |
| | 小 売 業 | 43,489 | 44,528 | 57,851 | 58,332 |
| | 計 | 43,489 | 44,528 | 57,851 | 58,332 |

資料：商業統計調査

商業統計調査は、従来3年毎に調査されていたが、平成9年調査以降は5年ごとに実施されることとなり、その中間年に簡易な調査を実施することになった。平成11年調査は、この簡易な調査に当たる。

平成11年商業統計調査では、前回と比較して商店数は5店増で、ほぼ横ばい状態にある。

(卸売・小売別では、卸売業が2.8%増、小売業は前回と同じ)

従業者数は5.5%増、年間商品販売額は12.2%減、売場面積は0.8%増となっている。

(注) 平成11年は調査項目となっていない。

産業（小分類）別商店数・従業者数・年間商品販売額等

(1) 卸売業

(単位：店・人・万円・㎡)

| 区 分 | 商店数 | 従業者数 | 年間商品販売額 | その他の 収入額 | 商品手持額 (注) | 売場面積 |
|---------------------------------|-----|------|-----------|-------------|--------------|------|
| 卸 売 業 計 | 78 | 646 | 2,591,508 | 53,421 | | |
| 481 各種商品卸売業 | 1 | 19 | X | X | | |
| 491 繊維品卸売業 〔衣服・身の 回り品を除く〕 | 1 | 1 | X | 0 | | |
| 492 衣服・身の回り品 卸 売 業 | 3 | 37 | 95,000 | 0 | | |
| 501 農畜産物水産物 卸 売 業 | 5 | 90 | 251,962 | 0 | | |
| 502 食料・飲料卸売業 | 16 | 122 | 258,968 | 489 | | |
| 511 建築材料卸売業 | 8 | 27 | 78,759 | 0 | | |
| 512 化学製品卸売業 | 1 | 1 | X | 0 | | |
| 513 鉱物・金属材料 卸 売 業 | | | | | | |
| 514 再生資源卸売業 | 3 | 24 | 20,213 | 0 | | |
| 521 一般機械器具卸売業 | 8 | 34 | 134,891 | 1,876 | | |
| 522 自動車卸売業 | 8 | 82 | 292,406 | 43,637 | | |
| 523 電気機械器具卸売業 | 3 | 30 | 244,288 | 0 | | |
| 529 その他の機械器具 卸 売 業 | 2 | 7 | X | 0 | | |
| 531 家具・建具じゅう器 等 卸 売 業 | 2 | 17 | X | 0 | | |
| 532 医薬品化粧品卸売業 | 4 | 75 | 679,302 | 6,701 | | |
| 533 代理商・仲立業 | 1 | 1 | 0 | X | | |
| 539 その他の卸売業 | 12 | 79 | 305,210 | 318 | | |

資料：平成9年商業統計調査

(注) 平成11年は調査項目となっていない。

(2) 小売業

(単位：店・人・万円・㎡)

| 区 分 | 商店数 | 従業者数 | 年間商品販売額 | その他の 収入額 | 商品手持額 (注) | 売場面積 |
|---|-----|-------|-----------|-------------|--------------|--------|
| 小 売 業 計 | 554 | 2,553 | 4,008,559 | 87,644 | | 58,332 |
| 1 各 種 商 品 小 売 業 | | | | | | |
| 541 百 貨 店 | 1 | 146 | X | 0 | | X |
| 549 その他の各種商品 小 売 従業者が常時 〔 人未満のもの 〕 | 5 | 18 | 43,509 | 0 | | 1,010 |
| 2 織 物 ・ 衣 類 身 の 回 り 品 小 売 業 | | | | | | |
| 551 呉 服 ・ 服 地 寝 具 小 売 業 | 16 | 41 | 67,022 | 950 | | 1,696 |
| 552 男 子 服 小 売 業 | 7 | 15 | 22,706 | 0 | | 424 |
| 553 婦 人 ・ 子 供 服 小 売 業 | 40 | 123 | 156,217 | 120 | | 3,487 |
| 554 靴 ・ 履 物 小 売 業 | 8 | 22 | 30,830 | 25 | | 1,167 |
| 559 その他の織物 衣 服 ・ 身 の 回 り 品 業 小 売 業 | 14 | 48 | 73,755 | 0 | | 2,382 |
| 3 飲 食 料 品 小 売 業 | | | | | | |
| 561 各 種 食 料 品 小 売 業 | 13 | 212 | 528,746 | 0 | | 6,562 |
| 562 酒 ・ 調 味 料 小 売 業 | 26 | 79 | 130,400 | 3,795 | | 1,390 |
| 563 食 肉 小 売 業 | 4 | 8 | 4,857 | 0 | | 70 |
| 564 鮮 魚 小 売 業 | 6 | 17 | 25,953 | 0 | | 135 |
| 565 乾 物 小 売 業 | 1 | 2 | X | 0 | | X |
| 566 野 菜 ・ 果 実 小 売 業 | 13 | 33 | 49,398 | 0 | | 929 |
| 567 菓 子 ・ パ ン 小 売 業 | 29 | 103 | 57,414 | 32 | | 1,349 |
| 568 米 穀 類 小 売 業 | 9 | 20 | 14,574 | 191 | | 357 |
| 569 その他の飲食料品 小 売 業 | 48 | 341 | 329,805 | 0 | | 4,057 |

(注) 平成11年は調査項目となっていない。

(単位：店・人・万円・㎡)

| 区 分 | 商店数 | 従業者数 | 年間商品販売額 | その他の 収入額 | 商品手持額 (注) | 売場面積 |
|-------------------------------------|-----|------|---------|-------------|--------------|-------|
| 4 自動車・自転車小売業 | | | | | | |
| 571 自動車小売業 | 31 | 178 | 441,928 | 28,078 | | 1,064 |
| 572 自転車小売業 〔二輪自動車を含む〕 | 6 | 14 | 8,343 | 0 | | 467 |
| 5 家具・建具じゅう器小売業 | | | | | | |
| 581 家具・建具畳小売業 | 24 | 68 | 144,707 | 23,216 | | 4,766 |
| 582 金物・荒物小売業 | 6 | 48 | 90,811 | 0 | | 2,579 |
| 583 陶磁器ガラス器業 小 売 | 6 | 17 | 6,908 | 0 | | 393 |
| 584 家庭用機械器具業 小 売 | 26 | 101 | 142,400 | 15,080 | | 1,543 |
| 589 その他のじゅう器業 小 売 | - | - | - | - | | - |
| 6 その他の小売業 | | | | | | |
| 591 医薬品化粧品小売業 | 39 | 134 | 190,267 | 791 | | 1,965 |
| 592 農耕用品小売業 | 14 | 51 | 162,758 | 249 | | 2,261 |
| 593 燃料小売業 | 28 | 182 | 423,096 | 2,751 | | 589 |
| 594 書籍・文房具小売業 | 27 | 266 | 179,890 | 9,962 | | 2,970 |
| 595 スポーツ用品が ん具・娯楽用品 楽 器 小 売 業 | 22 | 87 | 166,461 | 607 | | 2,433 |
| 596 写真機写真材料業 小 売 | 3 | 10 | 7,212 | 0 | | 80 |
| 597 時計・眼鏡光学器械小 売 業 | 8 | 20 | 17,120 | 344 | | 458 |
| 598 中古品小売業 〔他に分類され ないもの〕 | 6 | 16 | 10,385 | 0 | | 525 |
| 599 他に分類され ないもの | 68 | 133 | 116,772 | 1,453 | | 3,184 |

資料：平成9年商業統計調査

(注) 平成11年は調査項目となっていない。

金 融

市經濟振興対策融資狀況

(單位：件・千円・%)

| 区 分 | 年 度 | 平成 | | | | |
|---------|-----|---------|---------|---------|---------|---------|
| | | 9 | 1 0 | 1 1 | 1 2 | 1 3 |
| 融 資 枠 | | 525,000 | 525,000 | 525,000 | 300,000 | 300,000 |
| 融 資 件 数 | | 50 | 49 | 47 | 32 | 31 |
| 融 資 残 高 | | 115,821 | 114,349 | 92,066 | 59,044 | 74,238 |
| 利 用 率 | | 22.1 | 21.8 | 17.5 | 19.7 | 24.7 |

資料：商工観光課

市小売商業近代化資金融資狀況

(單位：件・千円・%)

| 区 分 | 年 度 | 平成 | | | | |
|---------|-----|---------|---------|--------|--------|--------|
| | | 9 | 1 0 | 1 1 | 1 2 | 1 3 |
| 融 資 枠 | | 160,000 | 130,000 | 77,000 | 40,000 | 40,000 |
| 融 資 件 数 | | 2 | 1 | 1 | 1 | 1 |
| 融 資 残 高 | | 11,299 | 5,467 | 4,591 | 3,715 | 2,912 |
| 利 用 率 | | 7.1 | 4.2 | 6.0 | 9.3 | 7.3 |

資料：商工観光課

市住宅建設資金等融資狀況

(單位：件・千円・%)

| 区 分 | 年 度 | 平成 | | | | |
|---------|-----|---------|---------|---------|---------|---------|
| | | 9 | 1 0 | 1 1 | 1 2 | 1 3 |
| 融 資 枠 | | 815,000 | 815,000 | 815,000 | 500,000 | 500,000 |
| 融 資 件 数 | | 62 | 56 | 48 | 42 | 38 |
| 融 資 残 高 | | 285,822 | 239,767 | 196,085 | 160,264 | 125,184 |
| 利 用 率 | | 35.1 | 29.4 | 24.1 | 32.1 | 25.0 |

資料：商工観光課

金融機関等の預金・貸出金の状況

各年12月31日現在(単位:百万円)

| 区 分 | 年 次 | | | | |
|---------|---------|---------|---------|---------|---------|
| | 平成 | | | | |
| | 9 | 10 | 11 | 12 | 13 |
| 預 金 残 高 | 126,877 | 129,237 | 132,103 | 133,016 | 136,404 |
| 貸 出 残 高 | 64,402 | 65,543 | 66,582 | 52,938 | 50,680 |

協力:百十四・四国・中国・香川各銀行、さぬき信用金庫

社 会 保 障

国民年金の被保険者数

(単位：人・%)

| 区 分 | | 年 度 | | | | | |
|--------------|---------------|-----------|-------|-------|-------|-------|-------|
| | | 平成 9 | 10 | 11 | 12 | 13 | |
| 適 用 被保険者数 | 総 数 | 7,794 | 7,945 | 8,110 | 8,009 | 7,948 | |
| | 第1号 | 強制 (A) | 4,857 | 5,035 | 5,194 | 5,197 | 5,174 |
| | | 任意 | 128 | 98 | 84 | 73 | 77 |
| | 第3号 | 2,809 | 2,812 | 2,832 | 2,739 | 2,697 | |
| 免 除 被保険者数 | 総数 (B) | 1,368 | 1,655 | 1,803 | 1,966 | 1,908 | |
| | 法定免除 | 465 | 451 | 470 | 453 | 451 | |
| | 申請免除 | 903 | 1,204 | 1,333 | 1,513 | 1,457 | |
| | 免除割合 (B/A) | 28.2 | 32.9 | 34.7 | 37.8 | 36.9 | |
| 付加年金被保険者数 | | 507 | 465 | 406 | 360 | 334 | |

資料：市民課

国民年金の受給状況

(1) 福祉年金

(単位：人・千円)

| 区 分 | | 年 度 | | | | |
|-------|-------------|---------|---------|---------|---------|---------|
| | | 平成 9 | 10 | 11 | 12 | 13 |
| 受給権者数 | 総 数 | 391 | 368 | 333 | 318 | 314 |
| | 老 齢 福 祉 年 金 | 145 | 124 | 87 | 73 | 63 |
| | 障 害 福 祉 年 金 | 246 | 244 | 246 | 245 | 251 |
| 受 給 額 | | 259,657 | 254,760 | 250,540 | 246,134 | 248,150 |

(2) 抛出年金(旧法)

(単位：人・千円)

| 区 分 \ 年 度 | | 平成 | | | | |
|--------------------|-----|-----------|-----------|-----------|-----------|-----------|
| | | 9 | 10 | 11 | 12 | 13 |
| 老 齡 (通老) 年 金 | 件 数 | 3,019 | 2,863 | 2,706 | 2,577 | 2,445 |
| | 金 額 | 1,231,408 | 1,192,696 | 1,135,551 | 1,082,789 | 1,026,854 |
| 障害年金 | 件 数 | 64 | 63 | 61 | 55 | 50 |
| | 金 額 | 56,950 | 57,564 | 56,095 | 50,867 | 46,042 |
| 母子年金 | 件 数 | 1 | 1 | 1 | 1 | 0 |
| | 金 額 | 1,011 | 1,029 | 1,035 | 1,036 | 0 |
| 遺児年金 | 件 数 | 0 | 0 | 0 | 0 | 0 |
| | 金 額 | 0 | 0 | 0 | 0 | 0 |
| 寡婦年金 | 件 数 | 16 | 17 | 16 | 10 | 7 |
| | 金 額 | 8,036 | 8,962 | 8,693 | 5,205 | 3,395 |
| 総 数 | 件 数 | 3,100 | 2,944 | 2,784 | 2,643 | 2,502 |
| | 金 額 | 1,297,405 | 1,260,251 | 1,201,374 | 1,139,897 | 1,076,291 |

(3) 基礎年金

(単位：人・千円)

| 区 分 \ 年 度 | | 平成 | | | | |
|-------------|-----|-----------|-----------|-----------|-----------|-----------|
| | | 9 | 10 | 11 | 12 | 13 |
| 老 齡 基礎年金 | 件 数 | 2,483 | 2,860 | 3,218 | 3,570 | 3,927 |
| | 金 額 | 1,676,195 | 1,972,880 | 2,246,817 | 2,513,840 | 2,777,483 |
| 障 害 基礎年金 | 件 数 | 131 | 140 | 156 | 167 | 182 |
| | 金 額 | 119,274 | 129,164 | 145,033 | 154,714 | 167,072 |
| 遺 族 基礎年金 | 件 数 | 87 | 98 | 104 | 109 | 117 |
| | 金 額 | 63,091 | 71,157 | 76,523 | 83,034 | 89,589 |

資料：市民課

生活保護被保護世帯・人員及び扶助別保護費の状況

(単位：世帯・人・円)

| 区 分 | | 年 度 | | | | | |
|-----------------------|--------|-------------|-------------|-------------|-------------|-------------|-----------|
| | | 平成 9 | 10 | 11 | 12 | 13 | |
| 被 保 護 世 帯 | | 388 | 366 | 372 | 368 | 357 | |
| 被 保 護 人 員 | | 716 | 683 | 689 | 671 | 638 | |
| 生活 扶助 | 人 員 | 674 | 651 | 656 | 644 | 612 | |
| | 金 額 | 373,124,066 | 356,380,710 | 361,562,446 | 353,302,201 | 341,931,844 | |
| 住宅 扶助 | 人 員 | 548 | 532 | 528 | 515 | 492 | |
| | 金 額 | 43,879,168 | 39,882,519 | 43,848,723 | 50,140,921 | 52,143,053 | |
| 教育 扶助 | 人 員 | 98 | 90 | 87 | 85 | 79 | |
| | 金 額 | 9,045,382 | 8,254,239 | 8,086,632 | 8,090,885 | 7,542,108 | |
| 医療 扶助 | 人 員 | 588 | 574 | 605 | 569 | 526 | |
| | 金 額 | 438,576,889 | 365,776,493 | 437,377,771 | 478,030,051 | 410,155,107 | |
| 介護 扶助 | 人 員 | - | - | - | 21 | 29 | |
| | 金 額 | - | - | - | 4,102,049 | 14,820,145 | |
| そ の 他 扶 助 | 人 員 | 2 | 1 | 1 | 1 | 1 | |
| | 金 額 | 3,026,160 | 2,481,009 | 2,351,035 | 2,538,520 | 2,733,026 | |
| | 内 訳 | 出産 | 378,110 | 757,620 | 1,241,620 | 1,303,900 | 1,760,219 |
| | | 生業 | 93,000 | 0 | 31,000 | 45,000 | 152,157 |
| 葬祭 | | 2,555,050 | 1,723,389 | 1,078,415 | 1,189,620 | 820,650 | |
| 施設 事務費 | 人 員 | 14 | 15 | 15 | 15 | 16 | |
| | 金 額 | 25,296,443 | 27,100,892 | 27,328,087 | 28,568,590 | 28,915,115 | |

資料：厚生福祉課

児童手当の支給状況

(単位：人・円)

| 区 分 | | 年 度 | | | | |
|-------------|--|------------|------------|------------|------------|------------|
| | | 平成 9 | 10 | 11 | 12 | 13 |
| 受 給 者 数 | | 455 | 508 | 584 | 931 | 1,086 |
| 延 算 定 児 童 数 | | 6,112 | 6,245 | 6,883 | 9,672 | 16,339 |
| 支 給 総 額 | | 34,840,000 | 35,420,000 | 39,840,000 | 71,445,000 | 93,995,000 |

資料：社会福祉課

医療費の助成状況

(単位：人・件・円)

| 区 分 \ 年 度 | | 平成 | | | | |
|------------------|------|------------|------------|------------|------------|------------|
| | | 9 | 10 | 11 | 12 | 13 |
| 乳児医療 | 受給者数 | 665 | 679 | 739 | 780 | 1,497 |
| | 受診件数 | 9,449 | 9,096 | 11,316 | 13,768 | 24,116 |
| | 助成総額 | 26,583,235 | 26,248,779 | 31,649,154 | 37,086,743 | 61,330,688 |
| 老人医療 (68・69歳) | 受給者数 | 667 | 649 | 650 | 698 | 518 |
| | 受診件数 | 6,179 | 6,144 | 6,144 | 7,545 | 5,783 |
| | 助成総額 | 29,733,933 | 25,894,217 | 24,937,759 | 30,037,004 | 20,884,045 |
| 心身障害者 医 療 | 受給者数 | 983 | 984 | 1,015 | 1,032 | 1,068 |
| | 受診件数 | 16,768 | 15,718 | 15,270 | 15,125 | 16,329 |
| | 助成総額 | 80,965,568 | 88,196,648 | 95,546,094 | 84,886,891 | 87,053,029 |
| 母子等医療 | 受給者数 | 545 | 556 | 577 | 629 | 612 |
| | 受診件数 | 3,801 | 3,863 | 4,400 | 4,774 | 4,907 |
| | 助成総額 | 10,711,878 | 11,243,951 | 13,731,120 | 13,981,622 | 15,121,291 |

資料：社会福祉課
高齢者課

身体障害者（児）手帳の交付状況

(単位：人)

| 区 分 \ 年 度 | | 平成 | | | | |
|-------------------|--|-------|-------|-------|-------|-------|
| | | 9 | 10 | 11 | 12 | 13 |
| 視 覚 障 害 | | 160 | 152 | 150 | 148 | 154 |
| 聴 覚 平 均 障 害 | | 149 | 141 | 140 | 145 | 142 |
| 音 声 ・ 言 語 機 能 障 害 | | 13 | 14 | 13 | 18 | 22 |
| 肢 体 不 自 由 | | 720 | 738 | 761 | 779 | 793 |
| 内 部 障 害 | | 264 | 276 | 296 | 307 | 310 |
| 総 数 | | 1,306 | 1,321 | 1,360 | 1,397 | 1,421 |

資料：社会福祉課

保育所の状況

平成13年4月1日現在(単位:人・m²)

| 区分 | | 定員 | 入所乳幼児数 | 職員数 | 保育室の面積 |
|------|-----------------|-----|--------|---------|--------|
| 保育所名 | | | | | |
| 市立 | 善通寺保育所 | 60 | 49 | 13 (11) | 255.9 |
| | 竜川保育所 | 70 | 72 | 15 (13) | 258.8 |
| | 青葉保育所 | 60 | 53 | 11 (9) | 271.6 |
| | 子育てプラザ21 | 120 | 106 | 32 (29) | 484.1 |
| | 吉原保育所 | 60 | 47 | 11 (9) | 225.6 |
| 私立 | 南部保育所 | 60 | 55 | 14 (12) | 171.5 |
| | のぞみ保育園 | 130 | 134 | 22 (19) | 505.0 |
| | 三井保育所 (多度津町) | - | 19 | - | - |

()は、保育士内数。

資料:社会福祉課

年齢別保育所入所乳幼児数の推移

各年4月1日現在(単位:人)

| 年齢 | 年次 | | 平成 | | | | |
|-----|-----------|-----------|-----------|-----------|-----------|--|--|
| | 9 | 10 | 11 | 12 | 13 | | |
| 0歳児 | 24 (13) | 28 (15) | 33 (16) | 41 (16) | 35 (12) | | |
| 1歳児 | 86 (31) | 104 (32) | 86 (32) | 105 (43) | 114 (34) | | |
| 2歳児 | 110 (43) | 126 (48) | 147 (47) | 119 (43) | 137 (53) | | |
| 3歳児 | 184 (70) | 159 (66) | 145 (53) | 179 (59) | 155 (52) | | |
| 4歳児 | 52 (24) | 73 (33) | 50 (32) | 58 (31) | 57 (29) | | |
| 5歳児 | 36 (18) | 43 (21) | 47 (25) | 37 (26) | 37 (28) | | |
| 合計 | 492 (199) | 533 (215) | 508 (205) | 539 (218) | 535 (208) | | |

()は、私立保育所内数。

資料:社会福祉課

養護老人ホームの入所状況 (善通寺市立老人ホーム)

平成14年1月1日現在(単位:人)

| 出身地 | 男 | 女 | 計 | 出身地 | 男 | 女 | 計 |
|------|---|----|----|-----|----|----|----|
| 善通寺市 | 7 | 22 | 29 | 綾歌町 | 0 | 1 | 1 |
| 坂出市 | 1 | 1 | 2 | 山本町 | 1 | 1 | 2 |
| 丸亀市 | 1 | 4 | 5 | | | | |
| 豊浜町 | 2 | 1 | 3 | | | | |
| 多度津町 | 0 | 1 | 1 | | | | |
| 満濃町 | 1 | 0 | 1 | | | | |
| 琴南町 | 0 | 1 | 1 | | | | |
| 高瀬町 | 1 | 0 | 1 | 合計 | 14 | 32 | 46 |

資料:善通寺市立善通寺老人ホーム

特別養護老人ホームの入所状況

(1) 仙遊荘

平成14年1月1日現在(単位:人)

| 出身地 | 男 | 女 | 計 | 出身地 | 男 | 女 | 計 |
|------|---|----|----|-----|----|----|----|
| 善通寺市 | 7 | 28 | 35 | | | | |
| 丸亀市 | 4 | 3 | 7 | | | | |
| 多度津町 | 2 | 2 | 4 | | | | |
| 満濃町 | 0 | 1 | 1 | | | | |
| 三野町 | 0 | 1 | 1 | | | | |
| | | | | 合計 | 13 | 35 | 48 |

資料:特別養護老人ホーム仙遊荘

(2) 白百合荘

平成14年1月1日現在(単位:人)

| 出身地 | 男 | 女 | 計 | 出身地 | 男 | 女 | 計 |
|------|---|----|----|---------|---|----|----|
| 善通寺市 | 6 | 33 | 39 | 兵庫県西宮市 | 0 | 1 | 1 |
| 坂出市 | 1 | 2 | 3 | 岡山県西粟倉村 | 0 | 1 | 1 |
| 丸亀市 | 2 | 1 | 3 | | | | |
| 多度津町 | 0 | 1 | 1 | | | | |
| 満濃町 | 0 | 1 | 1 | | | | |
| 琴平町 | 0 | 1 | 1 | 合計 | 9 | 41 | 50 |

資料:特別養護老人ホーム白百合荘

共同募金の状況

(単位：円・%)

| 区 分 | 年 度 | 平成 | | | | |
|-------|-----|-----------|-----------|-----------|-----------|-----------|
| | | 9 | 10 | 11 | 12 | 13 |
| 目 標 額 | | 8,408,750 | 8,407,450 | 8,406,950 | 8,405,000 | 8,405,000 |
| 実 績 額 | | 9,412,845 | 9,288,139 | 9,145,709 | 8,986,397 | 8,850,807 |
| 達 成 率 | | 111.94 | 110.48 | 108.79 | 106.92 | 105.30 |

資料：香川県共同募金会善通寺市支会

保 健 · 衛 生

保健事業の実施状況

(1) 各種検診

(単位：人・%)

| 区 分 | 年 度 | 平成 | | | | |
|---------|------|--------|--------|--------|--------|--------|
| | | 9 | 10 | 11 | 12 | 13 |
| 基本健康診査 | 対象者数 | 10,347 | 10,735 | 10,973 | 10,779 | 11,108 |
| | 受診者数 | 6,049 | 5,914 | 6,046 | 5,985 | 5,990 |
| | 受診率 | 58.5 | 55.1 | 55.1 | 55.5 | 53.9 |
| 胃 検 診 | 対象者数 | 10,047 | 10,747 | 10,927 | 10,797 | 10,961 |
| | 受診者数 | 2,801 | 2,807 | 2,767 | 2,767 | 2,756 |
| | 受診率 | 27.9 | 26.1 | 25.3 | 25.6 | 25.1 |
| 子宮がん検診 | 対象者数 | 7,563 | 7,912 | 8,016 | 7,835 | 7,972 |
| | 受診者数 | 2,027 | 1,935 | 1,860 | 1,800 | 1,821 |
| | 受診率 | 26.8 | 24.5 | 23.2 | 23.0 | 22.8 |
| 乳がん検診 | 対象者数 | 7,583 | 7,949 | 9,792 | 9,801 | 9,803 |
| | 受診者数 | 2,265 | 2,107 | 1,094 | 1,061 | 1,074 |
| | 受診率 | 29.9 | 26.5 | 11.2 | 10.8 | 11.0 |
| 結核検診 | 対象者数 | 16,276 | 20,663 | 20,509 | 20,419 | 20,000 |
| | 受診者数 | 8,556 | 8,059 | 8,292 | 8,502 | 7,850 |
| | 受診率 | 52.6 | 39.0 | 40.4 | 41.6 | 39.3 |
| 肺がん検診 | 対象者数 | 11,655 | 14,413 | 14,383 | 14,454 | 14,421 |
| | 受診者数 | 7,833 | 7,197 | 7,365 | 7,206 | 7,018 |
| | 受診率 | 67.2 | 49.9 | 51.2 | 49.9 | 48.7 |
| 大腸がん検診 | 対象者数 | 10,224 | 10,893 | 11,057 | 10,786 | 10,950 |
| | 受診者数 | 2,844 | 2,934 | 2,879 | 2,859 | 3,146 |
| | 受診率 | 27.8 | 26.9 | 26.0 | 26.5 | 28.7 |
| 前立腺がん検診 | 対象者数 | - | - | - | - | 4,249 |
| | 受診者数 | - | - | - | - | 1,294 |
| | 受診率 | - | - | - | - | 30.5 |

前立腺がん検診は平成13年度から実施

資料：保健課

(2) 予防接種

ア 学校・乳幼児関係（集団接種）

（単位：回・人）

| 年 度 区 分 | 平成 1 2 | | | 1 3 | | |
|----------------|--------|------|------|-----|------|------|
| | 回 数 | 対象者数 | 接種者数 | 回 数 | 対象者数 | 接種者数 |
| ジフテリア・破傷風 | 9 | 379 | 359 | 8 | 347 | 335 |
| 日 本 脳 炎 | 11 | 761 | 654 | 11 | 659 | 567 |
| 急 性 灰 白 髄 炎 | 4 | 645 | 583 | 4 | 611 | 576 |
| ツベルクリン反応検査 | 2 | 310 | 316 | 2 | 316 | 281 |
| B C G 接 種 | 2 | 305 | 296 | 2 | 268 | 266 |
| ツベルクリン反応検査（学校） | 11 | 991 | 975 | 11 | 936 | 920 |
| B C G 接 種（学校） | 11 | 399 | 397 | 11 | 342 | 340 |

イ 学校・乳幼児・高齢者関係（個別接種）

| 年 度 区 分 | 平成 1 2 | | 1 3 | |
|-----------------|--------|-------|-------|-------|
| | 対象者数 | 接種者数 | 対象者数 | 接種者数 |
| 麻 疹 | 302 | 267 | 314 | 277 |
| 三 種 混 合 | 1209 | 1,159 | 1,288 | 1,069 |
| 風 疹（幼 児） | 302 | 208 | 314 | 264 |
| 日 本 脳 炎（幼 児） | 849 | 653 | 805 | 599 |
| 再ツベルクリン反応検査 | 4 | 4 | 5 | 5 |
| 再ツ反後の B C G 接 種 | 1 | 1 | 0 | 0 |
| 風 疹（学 校） | 366 | 143 | 197 | 52 |
| 日 本 脳 炎（学 校） | - | 28 | - | 32 |
| ジフテリア・破傷風（学校） | - | 7 | - | 5 |
| インフルエンザ（高齢者） | - | - | 7,860 | 2,931 |

*三種混合・日本脳炎（幼児）の対象者数は延人数。

資料：保健課

*平成13年度の風疹（学校）の対象者は昭和62年4月2日から10月1日までに生まれた者。

*平成13年度より65歳以上等の者を対象にインフルエンザ予防接種を実施。

医療施設等の状況

| 区 分 | 年 次 | 平成 | | | | |
|-----------|-------|-----|-----|-----|-----|-----|
| | | 9 | 1 0 | 1 1 | 1 2 | 1 3 |
| 病 院 | 施 設 数 | 4 | 4 | 4 | 4 | 4 |
| | 病 床 数 | 972 | 972 | 972 | 934 | 934 |
| 一 般 診 療 所 | 施 設 数 | 33 | 33 | 32 | 33 | 32 |
| | 病 床 数 | 163 | 163 | 150 | 139 | 139 |
| 歯 科 診 療 所 | 施 設 数 | 14 | 14 | 14 | 14 | 15 |
| | 病 床 数 | - | - | - | - | - |

資料：香川県の医療施設
13年は保健課資料

医療関係者の状況

(単位：人)

| 区分 | 年次 | 平成 | | | | |
|--------|---------|-----|-----|-----|-----|-----|
| | | 2 | 4 | 6 | 8 | 10 |
| 従業地による | 医師 | 97 | 90 | 111 | 113 | 120 |
| | 歯科医師 | 18 | 19 | 22 | 22 | 20 |
| | 薬剤師 | 40 | 40 | 62 | 67 | 66 |
| 就業地による | 保健婦 | 9 | 9 | 8 | 9 | 10 |
| | 助産婦 | 11 | 13 | 14 | 15 | 14 |
| | 看護婦(士) | 402 | 417 | 458 | 486 | 504 |
| | 准看護婦(士) | 139 | 130 | 144 | 147 | 146 |

平成4年までは、住所地による数値。

資料：香川県の医療施設

平成12年末の医師，歯科医師，薬剤師調査結果は14年12月頃発刊の「香川県の医療施設」に掲載予定です。

主要死因別死亡者数

(単位：人)

| 区分 | 年次 | 平成 | | | | | |
|-----------------|----|-----|-----|-----|-----|-----|-----|
| | | 8 | 9 | 10 | 11 | 12 | 13 |
| 悪性新生物 | | 97 | 98 | 97 | 77 | 101 | 98 |
| 心疾患 | | 41 | 39 | 43 | 52 | 40 | 47 |
| 脳血管疾患 | | 52 | 57 | 35 | 39 | 37 | 27 |
| 肺炎及び気管支炎 | | 22 | 31 | 28 | 35 | 41 | 23 |
| 不慮の事故及び有害作 用 | | 19 | 22 | 15 | 18 | 21 | 12 |
| 精神病の記載のない 老衰 | | 14 | 17 | 33 | 25 | 20 | 26 |
| 自殺 | | 4 | 9 | 9 | 6 | 6 | 4 |
| 慢性肝疾患及び肝硬 変 | | 4 | 5 | 4 | 9 | 4 | 6 |
| 腎不全 | | 7 | 6 | 10 | 8 | 7 | 6 |
| 高血圧性疾患 | | 2 | 0 | 1 | 0 | 1 | 1 |
| 糖尿病 | | 8 | 3 | 4 | 4 | 5 | 5 |
| 結核 | | 2 | 1 | 1 | 0 | 1 | 0 |
| その他 | | 58 | 45 | 53 | 56 | 47 | 38 |
| 総数 | | 330 | 333 | 333 | 329 | 331 | 293 |

資料：香川県衛生統計年報
平成12・13年は保健課資料

献血状況

(単位：人)

| 区 分 | 年 次 | 平成 | | | | |
|--------------|-----|-------|-------|-------|-------|-------|
| | | 9 | 10 | 11 | 12 | 13 |
| 200 ml 献 血 者 | | 1,335 | 1,048 | 787 | 559 | 520 |
| 400 ml 献 血 者 | | 1,107 | 1,021 | 1,147 | 1,138 | 1,227 |
| 成 分 献 血 者 | | 338 | 414 | 431 | 403 | 375 |
| 献血者総数 (延人数) | | 2,780 | 2,483 | 2,365 | 2,100 | 2,122 |

資料：保健課

伝染病発生状況

(単位：件)

| 区 分 | 年 度 | 平成 | | | | | |
|--------------------------|-----|----|---|----|----|----|----|
| | | 8 | 9 | 10 | 11 | 12 | 13 |
| 猩 紅 熱 | | - | - | - | - | - | - |
| 腸 チ フ ス | | - | - | - | - | - | - |
| 赤 痢 | | - | - | 1 | - | - | - |
| 日 本 脳 炎 | | - | - | - | - | - | - |
| ジ フ テ リ ア | | - | - | - | - | - | - |
| 流行性脳脊髄膜炎 | | - | - | - | - | - | - |
| コ レ ラ | | - | - | - | - | - | - |
| パ ラ チ フ ス | | - | - | - | - | - | - |
| 痘 瘡 | | - | - | - | - | - | - |
| 発 疹 チ フ ス | | - | - | - | - | - | - |
| ペ ス ト | | - | - | - | - | - | - |
| [指定伝染病] | | | | | | | |
| 腸 管 出 血 性 大 腸 菌 感 染 症 | | 21 | - | - | 5 | 2 | - |
| 計 | | 21 | - | 1 | 5 | 2 | - |

資料：保健課

国民健康保険の加入状況

(単位：世帯・人・%)

| 区分 | | 年度 | 平成 | | | | |
|----|-------|----|--------|--------|--------|--------|--------|
| | | | 8 | 9 | 10 | 11 | 12 |
| 世帯 | 総数 | | 13,426 | 13,492 | 13,628 | 13,675 | 13,718 |
| | 加入世帯 | | 5,346 | 5,457 | 5,613 | 5,746 | 5,932 |
| | 加入率 | | 39.8 | 40.5 | 41.2 | 42.0 | 43.2 |
| 人口 | 総数 | | 36,051 | 36,008 | 35,831 | 35,772 | 35,630 |
| | 被保険者数 | | 10,159 | 10,293 | 10,534 | 10,722 | 10,947 |
| | 加入率 | | 28.2 | 28.6 | 29.4 | 30.0 | 30.7 |

人口・世帯の総数は、住民基本台帳による。

資料：保健課

国民健康保険の給付状況

(単位：千円)

| 区分 | | 年度 | 平成 | | | | |
|------------|------|---------|-----------|-----------|-----------|-----------|-----------|
| | | | 8 | 9 | 10 | 11 | 12 |
| 療養諸費 | 総額 | | 1,263,867 | 1,209,430 | 1,242,864 | 1,236,903 | 1,296,861 |
| | 一般 | | 811,145 | 794,512 | 822,257 | 829,120 | 824,241 |
| | 退職 | | 452,722 | 414,918 | 420,607 | 407,783 | 472,620 |
| | 入院 | | 542,872 | 525,273 | 569,511 | 562,081 | 613,518 |
| | 一般 | | 371,866 | 363,536 | 403,744 | 411,686 | 420,353 |
| | 退職 | | 171,006 | 161,737 | 165,767 | 150,395 | 193,165 |
| | 入院外 | | 538,892 | 509,318 | 484,430 | 477,989 | 474,517 |
| | 一般 | | 326,810 | 321,431 | 303,478 | 296,117 | 280,107 |
| | 退職 | | 212,082 | 187,887 | 180,952 | 181,872 | 194,410 |
| | 歯科 | | 99,530 | 97,384 | 102,248 | 92,695 | 100,134 |
| | 一般 | | 62,256 | 63,140 | 65,114 | 61,334 | 61,287 |
| | 退職 | | 37,274 | 34,244 | 37,134 | 31,361 | 38,847 |
| | 薬剤支給 | | 61,212 | 57,616 | 70,583 | 88,075 | 92,508 |
| | 一般 | | 35,721 | 34,237 | 40,848 | 52,070 | 54,757 |
| 退職 | | 25,491 | 23,379 | 29,735 | 36,005 | 37,751 | |
| 療養費 | | 21,361 | 19,839 | 16,092 | 16,063 | 16,184 | |
| 一般 | | 12,978 | 12,168 | 9,073 | 7,913 | 7,737 | |
| 退職 | | 8,383 | 7,671 | 7,019 | 8,150 | 8,447 | |
| 高額療養費 | | 129,177 | 123,475 | 127,936 | 132,207 | 133,129 | |
| 一般 | | 106,233 | 105,751 | 109,358 | 113,765 | 108,163 | |
| 退職 | | 22,944 | 17,724 | 18,578 | 18,442 | 24,966 | |
| その他の給付 | 助産 | | 12,000 | 9,900 | 12,900 | 14,100 | 12,300 |
| | 一般 | | 12,000 | 9,900 | 12,900 | 14,100 | 12,300 |
| | 退職 | | - | - | - | - | - |
| | 葬祭 | | 4,120 | 4,200 | 4,000 | 4,160 | 4,220 |
| 一般 | | 4,120 | 4,200 | 4,000 | 4,160 | 4,220 | |
| 退職 | | - | - | - | - | - | |
| 老人保健医療費拠出金 | | 605,477 | 576,446 | 601,858 | 721,516 | 633,713 | |
| 一般 | | 605,477 | 576,446 | 601,858 | 721,516 | 633,713 | |
| 退職 | | - | - | - | - | - | |

*平成13年度事業年報確定は14年7月中旬の予定です。

資料：保健課

六市国民健康保険税（料）比較表

平成14年度（単位：％・円）

| 区 分 | | 市 別 | | | | | |
|-------|-------|---------|---------|---------|---------|---------|---------|
| | | 善通寺市 | 高松市 | 丸亀市 | 坂出市 | 観音寺市 | さぬき市 |
| 医療分 | 所得割 | 4.8 | 7.0 | 7.3 | 7.5 | 7.0 | 5.5 |
| | 資産割 | 18.0 | 26.9 | 20.0 | 28.0 | 24.0 | 40.0 |
| | 均等割 | 22,000 | 29,100 | 26,100 | 26,000 | 27,000 | 27,000 |
| | 平等割 | 17,000 | 24,200 | 26,400 | 27,000 | 28,000 | 28,000 |
| | 課税限度額 | 530,000 | 530,000 | 530,000 | 530,000 | 530,000 | 530,000 |
| 介護分 | 所得割 | 0.80 | 0.90 | 0.88 | 0.70 | 0.80 | 0.70 |
| | 資産割 | 6.00 | 5.00 | 4.50 | 4.20 | 3.70 | 5.00 |
| | 均等割 | 6,100 | 5,500 | 5,800 | 5,200 | 6,200 | 5,600 |
| | 平等割 | 3,400 | 3,300 | 3,500 | 3,000 | 4,000 | 4,500 |
| | 課税限度額 | 70,000 | 70,000 | 70,000 | 70,000 | 70,000 | 70,000 |
| 納期の回数 | | 6 | 8 | 6 | 8 | 4 | 6 |

資料：税務課

国民健康保険の受診率状況

（単位：％）

| 区 分 | 年 度 | 平成 | | | | |
|-----|-----|----------|----------|----------|----------|----------|
| | | 8 | 9 | 10 | 11 | 12 |
| 一 般 | | 744.20 | 733.44 | 728.48 | 720.71 | 718.08 |
| 退 職 | | 1,290.63 | 1,269.17 | 1,306.29 | 1,293.50 | 1,311.79 |
| 老 人 | | 1,558.48 | 1,603.98 | 1,660.49 | 1,746.91 | 1,802.08 |

$$\text{受診率} = \frac{\text{年間の受診件数}}{\text{当該年度の平均被保険者数}}$$

資料：保健課

平成13年度事業年報確定は14年7月中旬の予定です。

老人医療給付費等事業経理状況

(単位：人・円・件・%)

| 区 分 | 年 度 | 平成 | | | |
|---------------|---------------|---------------|---------------|---------------|---------------|
| | | 1 0 | 1 1 | 1 2 | 1 3 |
| 受 給 者 数 | | 5,037 | 5,195 | 5,310 | 5,625 |
| 費 用 額 | 医 療 給 付 分 | 3,714,756,631 | 4,073,076,380 | 3,657,237,865 | 3,751,762,390 |
| | 件 数 | 105,697 | 116,752 | 121,666 | 126,687 |
| | 医 療 支 給 分 | 52,109,812 | 49,825,854 | 54,441,476 | 52,928,559 |
| | 件 数 | 3,722 | 3,598 | 3,770 | 3,603 |
| | 総 費 用 額 | 3,766,866,443 | 4,122,902,234 | 3,711,679,341 | 3,804,690,949 |
| | 件 数 | 109,419 | 120,350 | 125,436 | 130,290 |
| | 一 人 当 た り | 747,839 | 793,628 | 698,998 | 676,390 |
| 他 法 負 担 額 | 0 | 0 | 2,196,420 | 0 | |
| 一 部 負 担 額 | 262,160,058 | 287,081,016 | 290,328,549 | 318,513,813 | |
| 老 人 保 健 負 担 分 | 3,504,706,385 | 3,835,821,218 | 3,423,547,212 | 3,486,177,136 | |
| 一 人 当 た り | 695,792 | 738,367 | 644,736 | 619,765 | |
| 受 診 率 | | 2,172.3 | 2,316.7 | 2,362.3 | 2,316.3 |

$$\text{受診率} = \frac{\text{年間の受診件数}}{\text{当該年度の平均被保険者数}}$$

資料：高齢者課

ごみ収集実績及び処理経費の状況

(1) 収集実績

(単位：t)

| 年 度 | | | 平成 | | | | |
|----------------|-----------|------------------|--------|--------|--------|----------------|----------------|
| | | | 9 | 10 | 11 | 12 | 13 |
| 区 分 | | | | | | | |
| 全市人口(4月1日)(人) | | | 36,919 | 36,855 | 36,721 | 36,039 | 36,007 |
| 全市世帯(4月1日)(世帯) | | | 12,970 | 13,115 | 13,221 | 12,995 | 13,068 |
| 収 集 量 | 直 営 | 燃えるごみ | 4,641 | 4,887 | 4,988 | 4,797 | 4,955 |
| | | 燃えないごみ | 1,492 | 1,565 | 1,593 | 2,267 | 1,825 |
| | | 資源ごみ | 2,347 | 2,472 | 2,435 | 2,607 | 2,792 |
| | | 計 | 8,480 | 8,924 | 9,016 | 9,671 | 9,572 |
| | 持 込 | 燃えるごみ | 1,575 | 2,041 | 2,096 | 2,012 | 1,732 |
| | | 燃えないごみ | 830 | 1,139 | 456 | 528 | 1,092 |
| | 計 | | 2,405 | 3,180 | 2,552 | 2,540 | 2,824 |
| | 小 計 | 燃えるごみ | 6,216 | 6,928 | 7,084 | 6,809 | 6,687 |
| | | 燃えないごみ | 2,322 | 2,704 | 2,049 | 2,795 | 2,917 |
| | | 資源ごみ | 2,347 | 2,472 | 2,435 | 2,607 | 2,792 |
| 合 計 | | 10,885 | 12,104 | 11,568 | 12,211 | 12,396 | |
| 処 理 量 | 組合処理 | 焼却処理 | 6,216 | 6,928 | 7,084 | 6,809 | 6,687 |
| | | 埋立処分 (うち焼却残渣) | 2,322 | 2,704 | 2,049 | 3,580 (785) | 3,693 (776) |
| | リサイクルセンター | 資源化 | 2,347 | 2,472 | 2,435 | 2,607 | 2,792 |
| その他 | 河川・下水溝等清掃 | 残土・ヘドロ | 702 | 476 | 79 | 11 | 9 |

(2) 処理量及び処理経費(直営)

| 年 度 | | | 平成 | | | | |
|--------|-----|--|--------|--------|--------|--------|--------|
| | | | 8 | 9 | 10 | 11 | 12 |
| 区 分 | | | | | | | |
| 燃えるごみ | t | | 4,489 | 4,641 | 4,887 | 4,988 | 4,797 |
| 処理経費 | 円/t | | 35,215 | 35,790 | 38,908 | 44,639 | 56,391 |
| 燃えないごみ | t | | 1,459 | 1,492 | 1,565 | 1,593 | 2,267 |
| 処理経費 | 円/t | | 34,683 | 37,954 | 37,531 | 38,543 | 26,159 |
| 資源ごみ | t | | 2,239 | 2,347 | 2,472 | 2,435 | 3,374 |
| 処理経費 | 円/t | | 28,918 | 35,931 | 31,844 | 40,501 | 85,229 |

資料：未来クルパーク21

資源ごみ品目別回収量及び還元金額一覧表

(単位：kg・円)

| 種 別 | | 年 度 | | | | |
|-------------|-----|------------|-----------|-----------|------------|------------|
| | | 平成 9 | 10 | 11 | 12 | 13 |
| 駄 ビ ン | 重 量 | 520,400 | 439,100 | 435,300 | 237,800 | 312,520 |
| | 金 額 | 735,600 | 299,150 | 322,250 | 184,600 | - |
| 生 ビ ン | 重 量 | 49,322 | 39,936 | 52,637 | 38,251 | 28,732 |
| | 金 額 | 241,270 | 192,460 | 247,310 | 175,060 | 130,560 |
| 空 カ ン | 重 量 | 233,840 | 199,550 | 159,630 | 146,428 | 133,980 |
| | 金 額 | 2,152,802 | 962,125 | 750,605 | 758,582 | 290,402 |
| 金 属 | 重 量 | 201,999 | 189,272 | 157,720 | 276,750 | 267,960 |
| | 金 額 | 1,064,318 | 632,169 | 388,077 | 338,571 | 802,575 |
| 紙 | 重 量 | 1,235,350 | 1,486,780 | 1,509,580 | 1,746,220 | 1,730,090 |
| | 金 額 | 561,020 | 792,520 | 870,905 | 6,451,795 | 5,905,175 |
| 布 | 重 量 | 53,250 | 67,580 | 69,210 | 107,620 | 91,240 |
| | 金 額 | 386,130 | 422,355 | 543,020 | 370,710 | 13,875 |
| ア ル ミ | 重 量 | 52,740 | 50,060 | 51,230 | 53,270 | 53,910 |
| | 金 額 | 5,874,800 | 5,166,019 | 4,241,692 | 4,677,179 | 4,878,410 |
| 合 計 | 重 量 | 2,346,901 | 2,472,278 | 2,435,307 | 2,606,339 | 2,618,432 |
| | 金 額 | 11,015,940 | 8,466,798 | 7,363,859 | 12,956,497 | 12,020,997 |

資料：未来クルパーク21

し尿収集量・処理量の推移

(単位：kl)

| 区 分 | | 年 度 | | | | |
|----------------|------------------|---------|--------|--------|--------|--------|
| | | 平成 9 | 10 | 11 | 12 | 13 |
| 全市人口(4月1日)(人) | | 36,919 | 36,855 | 36,721 | 36,039 | 36,007 |
| 全市世帯(4月1日)(世帯) | | 12,970 | 13,115 | 13,221 | 12,995 | 13,068 |
| 収集量 | 直 営 | 8,082 | 7,483 | 7,403 | 6,302 | 5,722 |
| | 浄化槽汚でい (許可業者) | 1,326 | 1,296 | 2,357 | 2,556 | 1,845 |
| | 計 | 9,408 | 8,779 | 9,760 | 8,858 | 7,567 |
| 処理量 | 組 合 処 理 | 9,408 | 8,779 | 9,760 | 8,858 | 7,567 |

資料：未来クルパーク21

火葬件数及び使用料

(単位：件・円)

| 区 分 | | 年 度 | | | | |
|-----|-----|---------|-----|-----|-----|-----|
| | | 平成 9 | 10 | 11 | 12 | 13 |
| 大人 | 件 数 | 338 | 329 | 320 | 341 | 297 |
| 小人 | 件 数 | 6 | 4 | 8 | 8 | 4 |
| 計 | 件 数 | 344 | 333 | 328 | 349 | 301 |

平成10年7月より市内の火葬料は無料

資料：生活環境課

野犬捕獲頭数

(単位：頭)

| 年度 月 | 年 度 | | | | | | | |
|---------|---------|-----|-----|-----|-----|-----|-----|-----|
| | 平成 6 | 7 | 8 | 9 | 10 | 11 | 12 | 13 |
| 4 | 13 | 9 | 21 | 18 | 16 | 15 | 23 | 9 |
| 5 | 9 | 12 | 38 | 18 | 11 | 32 | 31 | 7 |
| 6 | 18 | 24 | 34 | 44 | 13 | 30 | 27 | 14 |
| 7 | 9 | 35 | 19 | 35 | 30 | 11 | 11 | 3 |
| 8 | 16 | 18 | 21 | 18 | 21 | 7 | 6 | 4 |
| 9 | 24 | 51 | 48 | 10 | 26 | 4 | 23 | 7 |
| 10 | 24 | 34 | 50 | 35 | 41 | 19 | 34 | 41 |
| 11 | 45 | 24 | 43 | 61 | 40 | 8 | 8 | 32 |
| 12 | 17 | 9 | 22 | 20 | 32 | 7 | 14 | 7 |
| 1 | 37 | 18 | 13 | 13 | 15 | 13 | 15 | 10 |
| 2 | 16 | 34 | 16 | 10 | 20 | 30 | 7 | 16 |
| 3 | 33 | 23 | 23 | 36 | 8 | 28 | 10 | 11 |
| 計 | 261 | 291 | 348 | 318 | 273 | 204 | 209 | 161 |

資料：保健課

道路・公園・住宅

道路状況

各年4月1日現在(単位:m・%)

| 区 分 | | 年 次 | 平成 | | | | | |
|------|----------|--------|--------|---------|---------|---------|---------|---------|
| | | | 9 | 10 | 11 | 12 | 13 | |
| 国 | 路線数 | | 3 | 3 | 3 | 3 | 3 | |
| | 実延長 | | 15,197 | 15,197 | 15,420 | 16,320 | 16,314 | |
| | 改良延長率 | | 100.00 | 100.00 | 100.00 | 100.00 | 100.00 | |
| | 舗装済延長率 | | 100.00 | 100.00 | 100.00 | 100.00 | 100.00 | |
| | 橋梁状況 | | | | | | | |
| | 箇所数 | | 30 | 30 | 17 | 18 | 18 | |
| 道 | 内橋長15m以上 | | 5 | 5 | 5 | 6 | 6 | |
| | 延長 | | 299 | 299 | 222 | 269 | 269 | |
| | 県 | 路線数 | | 15 | 15 | 15 | 15 | 15 |
| | | 実延長 | | 36,603 | 36,655 | 36,601 | 36,578 | 36,567 |
| | | 改良延長率 | | 93.20 | 93.43 | 93.42 | 93.71 | 93.71 |
| | | 舗装済延長率 | | 100.00 | 100.00 | 100.00 | 100.00 | 100.00 |
| 橋梁状況 | | | | | | | | |
| 箇所数 | | | 54 | 54 | 54 | 52 | 52 | |
| 道 | 内橋長15m以上 | | 5 | 5 | 5 | 4 | 4 | |
| | 延長 | | 598 | 598 | 598 | 595 | 595 | |
| | 市 | 路線数 | | 820 | 830 | 839 | 842 | 843 |
| | | 実延長 | | 329,073 | 330,304 | 330,940 | 331,451 | 332,156 |
| | | 改良延長率 | | 53.76 | 54.47 | 54.63 | 54.99 | 55.27 |
| | | 舗装済延長率 | | 91.61 | 91.89 | 92.11 | 92.52 | 92.63 |
| 橋梁状況 | | | | | | | | |
| 箇所数 | | | 302 | 303 | 303 | 305 | 304 | |
| 道 | 内橋長15m以上 | | 11 | 11 | 11 | 11 | 11 | |
| | 延長 | | 1,401 | 1,404 | 1,404 | 1,409 | 1,407 | |
| | 総 | 路線数 | | 838 | 848 | 857 | 860 | 861 |
| | | 実延長 | | 380,873 | 382,156 | 382,961 | 384,349 | 385,037 |
| | | 改良延長率 | | 59.39 | 60.02 | 60.16 | 60.59 | 60.82 |
| | | 舗装済延長率 | | 92.75 | 92.99 | 93.18 | 93.55 | 93.64 |
| 橋梁状況 | | | | | | | | |
| 箇所数 | | | 386 | 387 | 374 | 375 | 374 | |
| 数 | 内橋長15m以上 | | 21 | 21 | 21 | 21 | 21 | |
| | 延長 | | 2,298 | 2,301 | 2,224 | 2,273 | 2,271 | |

資料：土木課

都市計画道路の現況

平成14年4月1日現在(単位:m)

| 路線名 | 種別 | 計画幅員 | 計画延長 | 改良済延長 | 未改良延長 |
|---------|------|------------------------|--------|--------|--------|
| 金蔵寺中村線 | 幹線道路 | 25.0 | 2,360 | 183 | 2,177 |
| 金蔵寺琴平線 | " | 25.0 | 7,120 | 2,220 | 4,900 |
| 上吉田与北線 | " | 22.0 | 620 | 620 | - |
| 善通寺金蔵寺線 | " | 20.0 | 2,320 | - | 2,320 |
| 善通寺豊浜線 | " | 20.0 | 1,015 | 1,015 | - |
| 片原町線 | " | 18.0 | 1,580 | 680 | 900 |
| 本郷通赤門線 | " | { 18.0 14.0 | 1,360 | 446 | 914 |
| 大通線 | " | { 16.0 20.0 22.0 | 3,000 | 979 | 2,021 |
| 中筋西務主線 | " | 16.0 | 530 | - | 530 |
| 善通寺琴平線 | " | 15.0 | 520 | - | 520 |
| 生野線 | " | 15.0 | 1,020 | 1,020 | - |
| 善通寺荘内線 | " | 11.0 | 1,950 | 1,950 | - |
| 佐伯町線 | " | 11.0 | 1,450 | - | 1,450 |
| 曙町線 | " | 11.0 | 1,250 | 299 | 951 |
| 新栄町線 | " | 11.0 | 470 | - | 470 |
| 大和町線 | " | 11.0 | 145 | 30 | 115 |
| 善通寺多度津線 | 区画道路 | 8.0 | 840 | 320 | 520 |
| 京町線 | " | 8.0 | 470 | 470 | - |
| 計 | | | 28,020 | 10,232 | 17,788 |

資料：都市計画課

都市公園の状況

平成14年4月1日現在(単位:㎡)

| 名 称 | 面 積 | 位 置 |
|---------------|-----------|-----------------|
| 片原町児童公園 | 1,800.22 | 文京町三丁目942番6ほか |
| 皇子児童公園 | 1,049.77 | 上吉田町一丁目667番4ほか |
| 中央児童公園 | 891.00 | 文京町四丁目648番2 |
| 御野立公園 | 12,412.00 | 与北町1322番1ほか |
| 金蔵寺児童公園 | 999.73 | 金蔵寺町1160番 |
| 善通寺児童公園 | 6,806.00 | 善通寺町三丁目622番1 |
| 朝比奈運動公園 | 24,956.48 | 弘田町1847番ほか |
| 丸山町住宅緑地 | 3,703.89 | 善通寺町2069番8ほか |
| 本郷通公園 | 803.18 | 上吉田町四丁目1197番1ほか |
| 大谷公園 | 2,122.00 | 善通寺町2958番1 |
| 香色山児童公園 | 2,667.00 | 善通寺町1053番ほか |
| 香色山ふれあい公園 | 6,058.00 | 善通寺町1050番1 |
| 二頭親水公園 | 700.00 | 生野町1085番ほか |
| 未来クルパーク21親水公園 | 3,375.00 | 原田町45番ほか |
| 王墓山古墳公園 | 6,314.00 | 善通寺町1785番1ほか |
| 宮が尾古墳公園 | 2,039.00 | 善通寺町3214番45ほか |
| 吉原ボランティア公園 | 1,075.00 | 吉原町1651番ほか |
| 合 計 | 77,772.27 | |

資料:都市計画課

建築確認申請状況

(単位:件・㎡)

| 区分 年次 | 総 数 | | 住 宅 | | 工 業 | | 商 業 | | そ の 他 | |
|----------|-----|---------|-----|--------|-----|--------|-----|--------|-------|---------|
| | 件数 | 面 積 | 件数 | 面 積 | 件数 | 面 積 | 件数 | 面 積 | 件数 | 面 積 |
| 平成 3 | 301 | 70,892 | 218 | 34,140 | 5 | 3,623 | 44 | 23,475 | 34 | 9,654 |
| 4 | 326 | 64,669 | 213 | 28,277 | 12 | 10,853 | 41 | 12,760 | 60 | 12,779 |
| 5 | 361 | 66,919 | 286 | 41,155 | 4 | 7,560 | 12 | 2,288 | 59 | 15,916 |
| 6 | 319 | 54,669 | 251 | 39,778 | 1 | 546 | 8 | 1,265 | 59 | 13,080 |
| 7 | 292 | 105,902 | 235 | 35,180 | 2 | 899 | 12 | 21,701 | 43 | 48,122 |
| 8 | 400 | 86,293 | 324 | 58,519 | 6 | 8,078 | 18 | 6,817 | 52 | 12,879 |
| 9 | 296 | 173,682 | 235 | 48,652 | 16 | 4,895 | 3 | 3,011 | 42 | 117,124 |
| 10 | 284 | 57,360 | 234 | 38,889 | 4 | 1,812 | 13 | 2,110 | 33 | 14,549 |
| 11 | 226 | 75,329 | 163 | 63,958 | 5 | 1,646 | 39 | 6,594 | 19 | 3,131 |
| 12 | 250 | 47,712 | 199 | 29,586 | 1 | 72 | 24 | 10,007 | 26 | 8,047 |
| 13 | 243 | 46,543 | 177 | 31,342 | 5 | 1,067 | 20 | 8,009 | 41 | 6,125 |

資料:都市計画課

住宅数（種類・構造・建築時期別）

（単位：戸）

| 区分 建築年度 | 住宅総数 | 種類 | | | 構造 | | |
|------------|--------|--------|--------------|----------------|-------|-------|-------|
| | | 専用住宅 | 農林漁業 併用住宅 | 店舗その他の 併用住宅 | 木造 | 防火木造 | 非木造 |
| 総数 | 12,690 | 11,570 | 370 | 750 | 7,160 | 2,380 | 3,160 |
| 終戦前 | 1,070 | 910 | 30 | 140 | 970 | 90 | 10 |
| 終戦時～S45年 | 2,710 | 2,390 | 140 | 190 | 2,000 | 210 | 510 |
| S46年～S55年 | 3,470 | 3,190 | 70 | 210 | 1,840 | 560 | 1,070 |
| S56年～H2年 | 2,940 | 2,710 | 90 | 140 | 1,460 | 630 | 850 |
| H3年～H7年 | 1,630 | 1,570 | 20 | 40 | 710 | 540 | 390 |
| H8年～H10年 | 860 | 810 | 10 | 40 | 180 | 350 | 330 |

資料：平成10年住宅・土地統計調査

ここに掲げた統計表は標本調査による推定値であるため、1の位を四捨五入して10の位までを有効数字として表した。したがって、表中の個々の数字の合計が必ずしも総数と一致しない。

住居別世帯状況

| 区分 | 世帯数 | 世帯人員 | 1世帯当たり | | 1人当たり延べ面積 (㎡) |
|----------------|--------|--------|--------|-------------|------------------|
| | | | 人員 | 延べ面積 (㎡) | |
| 住宅に住む 一般世帯 | 13,010 | 34,395 | 2.64 | 106.8 | 40.4 |
| ・主世帯 | 12,745 | 33,736 | 2.65 | 108.0 | 40.8 |
| 持ち家 | 8,063 | 24,619 | 3.05 | 144.4 | 47.3 |
| 公営・公団 会社の借家 | 763 | 1,661 | 2.18 | 52.0 | 23.9 |
| 民営借家 | 3,301 | 5,885 | 1.78 | 41.3 | 23.2 |
| 給与住宅 | 618 | 1,571 | 2.54 | 59.3 | 23.3 |
| ・間借り | 265 | 659 | 2.49 | 49.8 | 20.0 |
| その他の一般世帯 | 88 | 131 | 1.49 | - | - |

資料：平成12年国勢調査

市営住宅の状況

平成14年1月1日現在(単位:戸)

| 建設年度 | 区分 | 公 営 住 宅 | | | | | 改良住宅 | その他住宅 | 計 |
|----------|----|---------|-----|-------|-----|------|------|-------|-----|
| | | 旧法第一種 | | 旧法第二種 | | 新法公営 | 非木造 | | |
| | | 木造 | 非木造 | 木造 | 非木造 | 非木造 | | | |
| 昭和25年度以前 | | 62 | - | - | - | - | - | 1 | 63 |
| 26~30 | | 15 | - | 12 | - | - | - | 16 | 43 |
| 31~35 | | 30 | - | 20 | - | - | - | - | 50 |
| 36~40 | | 12 | 4 | 6 | 72 | - | - | 2 | 96 |
| 41 | | - | - | - | 4 | - | - | - | 4 |
| 42 | | - | - | - | 12 | - | - | - | 12 |
| 44 | | - | - | - | 8 | - | - | - | 8 |
| 45 | | - | 10 | - | 10 | - | - | - | 20 |
| 46 | | - | 15 | - | 5 | - | 40 | - | 60 |
| 47 | | - | 15 | - | 6 | - | 16 | - | 37 |
| 48 | | - | 20 | - | - | - | 30 | - | 50 |
| 49 | | - | 12 | - | - | - | 11 | - | 23 |
| 50 | | - | - | - | - | - | 7 | - | 7 |
| 51 | | - | 8 | - | - | - | 39 | - | 47 |
| 52 | | - | - | - | - | - | 32 | - | 32 |
| 53 | | - | - | - | - | - | 60 | - | 60 |
| 54 | | - | 16 | - | - | - | 44 | - | 60 |
| 55 | | - | - | - | - | - | 11 | - | 11 |
| 56 | | - | - | - | - | - | 2 | - | 2 |
| 57 | | - | - | - | - | - | 12 | - | 12 |
| 60 | | - | - | - | 12 | - | - | - | 12 |
| 61 | | - | - | - | 12 | - | 6 | - | 18 |
| 62 | | - | - | - | 12 | - | - | - | 12 |
| 63 | | - | - | - | 12 | - | - | - | 12 |
| 平成元 | | - | - | - | 4 | - | - | - | 4 |
| 3 | | - | - | - | 12 | - | - | - | 12 |
| 4 | | - | - | - | 10 | - | - | - | 10 |
| 5 | | - | - | - | 4 | - | - | - | 4 |
| 9 | | - | 16 | - | 32 | - | - | - | 48 |
| 10 | | - | - | - | - | 48 | - | - | 48 |
| 合計 | | 119 | 116 | 38 | 227 | 48 | 310 | 19 | 877 |

資料:住宅管理課

電気・ガス・上下水道

電気の需要状況

(単位：口・MWH)

| 区 分 | | 年 度 | 平成 | | | | |
|------|-----------|-----|---------|---------|---------|---------|---------|
| | | | 9 | 1 0 | 1 1 | 1 2 | 1 3 |
| 契約口数 | 電 灯 | | 17,990 | 18,212 | 18,440 | 18,523 | 18,523 |
| | 電 力 | | 3,651 | 3,708 | 3,748 | 3,774 | 3,699 |
| | 計 | | 21,641 | 21,920 | 22,188 | 22,297 | 22,222 |
| 使用量 | 電 灯 | | 69,253 | 72,469 | 73,628 | 75,811 | 75,384 |
| | 電 力 | | 102,416 | 107,063 | 108,347 | 110,084 | 109,744 |
| | 業 務 用 電 力 | | 38,021 | 40,873 | 40,519 | 41,550 | 42,798 |
| | 小 口 電 力 | | 30,471 | 31,223 | 32,061 | 32,340 | 30,956 |
| | 大 口 電 力 | | 26,305 | 27,228 | 27,689 | 27,925 | 28,017 |
| | 深 夜 電 力 | | 6,626 | 6,590 | 6,974 | 6,969 | 6,865 |
| | そ の 他 電 力 | | 992 | 1,148 | 1,104 | 1,298 | 1,108 |

業務用電力：学校・病院等

資料：四国電力(株)善通寺営業所

小口電力：製造工場等（契約電力 500Kw未満）

大口電力：製造工場等（契約電力 500Kw以上）

深夜電力：電気温水器等

その他電力：臨時・農事用等

〔 大麻町の一部を除く
多度津町葛原の一部を含む〕

都市ガスの需要状況

(単位：4.18605メガジュール/・戸)

| 区 分 | | 年 次 | | | | |
|-----------|-------|------------|------------|------------|------------|------------|
| | | 平成 9 | 10 | 11 | 12 | 13 |
| ガス供給状況 | 家 庭 用 | 6,820,285 | 6,827,902 | 7,129,199 | 7,300,424 | 7,246,028 |
| | 商 業 用 | 1,511,798 | 1,532,891 | 1,499,779 | 1,475,678 | 1,459,443 |
| | 工 業 用 | 488,990 | 478,334 | 465,207 | 515,689 | 515,045 |
| | そ の 他 | 1,943,879 | 2,128,582 | 2,261,855 | 2,381,143 | 2,701,998 |
| | 総 数 | 10,764,952 | 10,967,709 | 11,356,040 | 11,672,934 | 11,922,514 |
| 需 要 家 戸 数 | | 3,356 | 3,451 | 3,569 | 3,626 | 3,578 |

資料：四国ガス(株)丸亀支店

プロパンガスの消費状況

(単位：戸・t)

| 区 分 | | 年 度 | | | | |
|-------|-------|---------|-------|-------|-------|-------|
| | | 平成 8 | 9 | 10 | 11 | 12 |
| 家 庭 用 | 戸 数 | 6,582 | 6,442 | 6,382 | 6,331 | 8,062 |
| | 消 費 量 | 1,373 | 1,345 | 1,323 | 1,342 | 1,731 |
| 工 業 用 | 戸 数 | 7 | 6 | 5 | 5 | 10 |
| | 消 費 量 | 61 | 58 | 28 | 27 | 203 |
| 総 数 | 戸 数 | 6,589 | 6,448 | 6,387 | 6,336 | 8,072 |
| | 消 費 量 | 1,434 | 1,403 | 1,351 | 1,369 | 1,934 |

善通寺市内所在の事業所の扱数量

資料：(社)香川県エルピーガス協会

上水道の状況

(単位：人・戸・%・m³)

| 区 分 | | 年 度 | | | | |
|---------|---------|-----------|-----------|-----------|-----------|-----------|
| | | 平成 8 | 9 | 10 | 11 | 12 |
| 給水区域内人口 | | 37,085 | 36,919 | 36,855 | 36,721 | 36,039 |
| 給水人口 | | 36,838 | 36,720 | 36,651 | 36,515 | 35,835 |
| 給水戸数 | | 12,734 | 12,900 | 13,043 | 13,147 | 12,937 |
| 普及率 | | 99.33 | 99.46 | 99.45 | 99.44 | 99.43 |
| 年間配水量 | 地下水 | 944,520 | 998,120 | 1,086,780 | 1,196,620 | 1,163,060 |
| | 満濃用水受水量 | 1,793,080 | 1,723,830 | 1,749,970 | 1,613,200 | 1,706,100 |
| | 県営水道受水量 | 1,186,748 | 1,183,700 | 1,166,210 | 1,145,614 | 1,150,442 |
| | 計 | 3,924,348 | 3,905,650 | 4,002,960 | 3,955,434 | 4,019,602 |
| 年間有収水量 | | 3,852,632 | 3,859,987 | 3,935,442 | 3,890,648 | 3,876,136 |
| 有収率 | | 98.17 | 98.83 | 98.31 | 98.36 | 96.43 |
| 1日平均配水量 | | 10,752 | 10,700 | 10,967 | 10,807 | 11,013 |
| 1日最大配水量 | | 12,976 | 13,029 | 13,651 | 12,867 | 14,147 |
| 1日最小配水量 | | 8,300 | 8,523 | 8,828 | 9,021 | 8,748 |

資料：水道局水道課

用途別有収水量の推移

(単位：m³)

| 区 分 | | 年 度 | | | | | |
|-----|---|---------|-----------|-----------|-----------|-----------|-----------|
| | | 平成 8 | 9 | 10 | 11 | 12 | |
| 家 | 庭 | 用 | 2,710,504 | 2,734,496 | 2,809,292 | 2,805,891 | 2,819,341 |
| 団 | 体 | 用 | 527,145 | 517,596 | 520,150 | 507,836 | 491,141 |
| 営 | 業 | 用 | 515,557 | 511,695 | 517,974 | 495,262 | 477,243 |
| 工 | 場 | 用 | 84,088 | 81,822 | 74,569 | 69,299 | 75,051 |
| 湯 | 屋 | 用 | 0 | 0 | 0 | 0 | 0 |
| 臨 | 時 | 用 | 4,728 | 4,743 | 3,267 | 2,935 | 3,768 |
| そ | の | 他 | 10,610 | 9,635 | 10,190 | 9,425 | 9,592 |
| 計 | | | 3,852,632 | 3,859,987 | 3,935,442 | 3,890,648 | 3,876,136 |

資料：水道局水道課

公共下水道計画（污水）

| 区 分 | 全 体 計 画 | 第 1 期 計 画 | 第 2 期 計 画 |
|------------------|---------------|---------------------------|---------------------------|
| 計 画 排 水 面 積 (ha) | 7 7 0 | 1 8 6 . 6 | 4 0 2 . 6 |
| 計 画 人 口 (人) | 2 7 , 5 0 0 | 8 , 5 8 0 | 1 3 , 4 3 0 |
| 管 渠 延 長 (m) | 1 1 5 , 4 1 1 | 4 1 , 9 0 8 | 5 1 , 7 0 2 |
| 排 除 方 法 | 分 流 式 | 分 流 式 | 分 流 式 |
| 工 事 期 間 | | 昭 和 6 0 年 度 ~ 平 成 1 0 年 度 | 平 成 1 0 年 度 ~ 平 成 2 4 年 度 |

資料：下水道課

供用開始別下水道整備状況

平成13年3月31日現在

| 年 度 | 共 用 開 始 年 月 日 | 行 政 人 口 a (人) | 整 備 済 面 積 (ha) | | 処 理 区 域 内 | | | | | | 水 洗 化 | | 水 洗 化 率 (%) | | 普 及 率 (%) a/c |
|-----|------------------|---------------------|-------------------|--------|-----------|--------|-----------|-------|-----------|--------|--------------|--------------|-------------|------------|------------------------|
| | | | | | 面 積 (ha) | | 戸 数 (戸) b | | 人 口 (人) c | | 戸 数 (戸) d | 人 口 (人) e | 戸 数 d/b | 人 口 e/c | |
| | | | 単 計 | 通 計 | 単 計 | 通 計 | 単 計 | 通 計 | 単 計 | 通 計 | | | | | |
| 5 | 06.03.31 | 36,336 | 8.25 | 75.05 | 7.70 | 73.68 | 398 | 1,929 | 301 | 2,855 | 551 | 1,041 | 28.6 | 36.5 | 7.9 |
| 6 | 07.03.31 | 36,122 | 8.42 | 83.47 | 9.79 | 83.47 | 349 | 2,278 | 798 | 3,653 | 767 | 1,449 | 33.7 | 39.7 | 10.1 |
| 7 | 08.03.29 | 36,051 | 40.20 | 123.67 | 40.20 | 123.67 | 396 | 2,674 | 1,216 | 4,869 | 1,128 | 2,037 | 42.2 | 41.8 | 13.5 |
| 8 | 09.03.31 | 36,008 | 55.20 | 178.87 | 55.20 | 178.87 | 791 | 3,465 | 2,461 | 7,330 | 1,730 | 3,505 | 49.9 | 47.8 | 20.4 |
| 9 | 10.03.31 | 35,831 | 20.90 | 199.77 | 20.90 | 199.77 | 362 | 3,827 | 995 | 8,325 | 2,168 | 4,688 | 56.7 | 56.3 | 23.2 |
| 10 | 11.03.31 | 35,772 | 32.32 | 232.09 | 32.32 | 232.09 | 445 | 4,272 | 1,328 | 9,653 | 2,695 | 5,931 | 63.1 | 61.4 | 27.0 |
| 11 | 12.3.31 | 35,630 | 54.95 | 287.04 | 54.95 | 287.04 | 462 | 4,734 | 1,216 | 10,869 | 3,337 | 7,934 | 70.5 | 73.0 | 30.5 |
| 12 | 13.3.30 | 35,327 | 31.39 | 318.43 | 31.39 | 318.43 | 500 | 5,234 | 1,175 | 12,044 | 3,686 | 8,741 | 70.4 | 72.6 | 34.1 |
| 13 | 14.3.29 | 35,208 | 64.55 | 382.98 | 64.55 | 382.98 | 618 | 5,852 | 1,413 | 13,457 | 4,171 | 9,821 | 71.3 | 73.0 | 38.2 |

資料：下水道課

交通・公害・災害

市内の交通事故発生状況

年次別

(件・人)

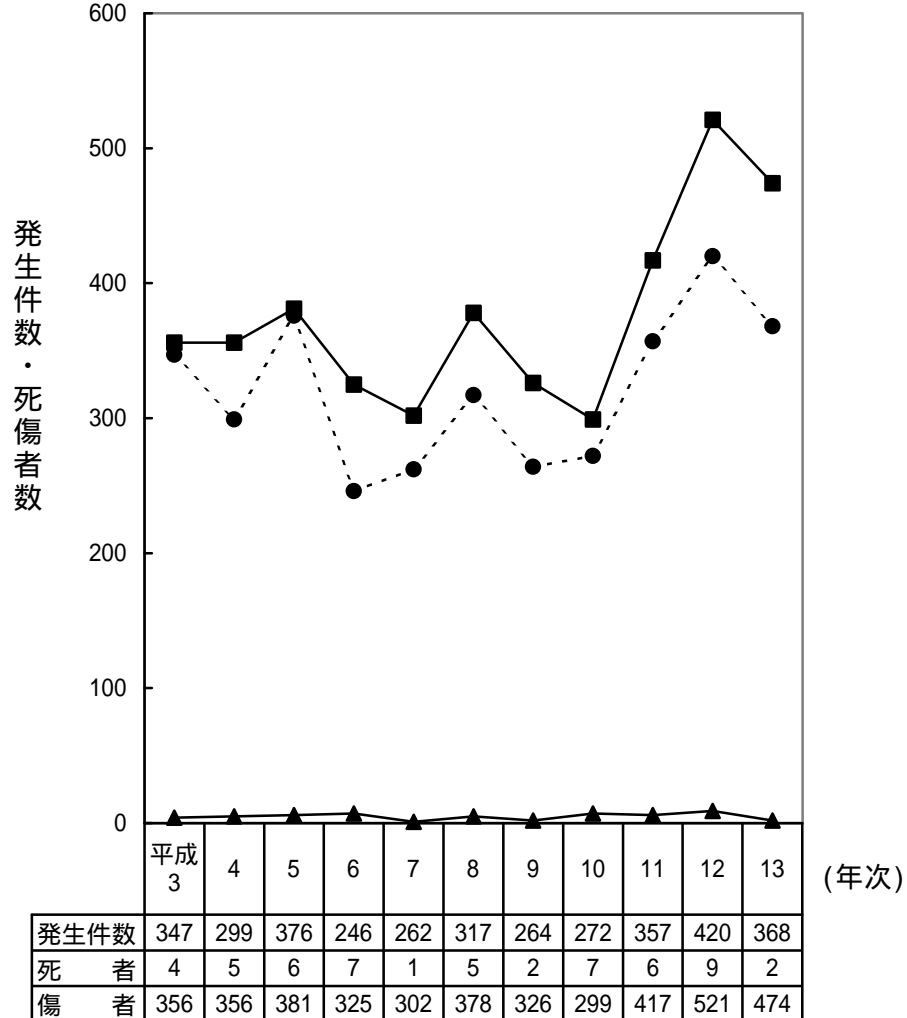
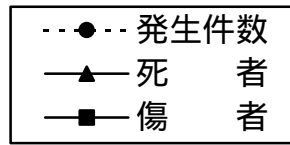

資料：善通寺警察署

市民交通傷害共済の加入及び共済金支払状況

(単位：人・%・円・件)

| 区 分 | 年 度 | | | | |
|-------------|------------|------------|------------|------------|------------|
| | 平成 9 | 10 | 11 | 12 | 13 |
| 加 入 者 数 | 17,773 | 17,127 | 16,351 | 15,432 | 14,783 |
| 加 入 率 | 49.36 | 47.80 | 45.44 | 43.16 | 41.32 |
| 加 入 者 負 担 金 | 10,379,964 | 10,274,688 | 9,808,632 | 9,257,688 | 7,984,902 |
| 市 助 成 金 | 280,680 | 280,200 | 282,720 | 290,400 | 295,080 |
| 保 険 料 | 10,660,644 | 10,554,888 | 9,769,800 | 9,227,400 | 8,833,200 |
| 支 払 件 数 | 121 (0) | 155 (4) | 128 (1) | 147 (3) | 114 (1) |
| 支 払 共 済 金 | 3,537,000 | 7,216,500 | 11,217,500 | 7,227,500 | 4,029,500 |

() 内は、死亡者内数。

資料：生活環境課

J R 善通寺駅の利用状況

(単位：人・%)

| 年 度 | 区 分 | | | |
|------|---------|---------|-----------|-------|
| | 普通旅客 | 定期旅客 | 合 計 | 対前年度比 |
| 6 3 | 273,816 | 557,059 | 830,875 | 119.4 |
| 平成 元 | 284,859 | 580,066 | 864,925 | 104.1 |
| 2 | 283,538 | 620,695 | 904,233 | 104.5 |
| 3 | 294,362 | 657,870 | 952,232 | 105.3 |
| 4 | 290,430 | 689,928 | 980,358 | 103.0 |
| 5 | 285,270 | 731,453 | 1,016,723 | 103.7 |
| 6 | 267,195 | 721,140 | 988,335 | 97.2 |
| 7 | 264,158 | 711,184 | 975,342 | 98.7 |
| 8 | 257,854 | 677,496 | 935,350 | 95.9 |
| 9 | 249,295 | 658,825 | 908,120 | 97.1 |
| 1 0 | 233,722 | 638,624 | 872,346 | 96.1 |
| 1 1 | 226,395 | 629,132 | 855,527 | 98.1 |
| 1 2 | 211,929 | 569,889 | 781,818 | 91.4 |
| 1 3 | 206,881 | 529,804 | 736,685 | 94.2 |

資料：J R 善通寺駅

自動車登録台数

(単位：台)

| 区分 | 年度 | | | | |
|-------|---------|--------|--------|--------|--------|
| | 平成 9 | 10 | 11 | 12 | 13 |
| 貨物車 | 1,937 | 1,922 | 1,905 | 1,864 | 1,850 |
| 普通車 | 554 | 570 | 593 | 602 | 600 |
| 小型車 | 1,371 | 1,340 | 1,300 | 1,248 | 1,238 |
| 被けん引車 | 12 | 12 | 12 | 14 | 12 |
| 乗合車 | 66 | 65 | 67 | 61 | 62 |
| 乗用車 | 11,487 | 11,600 | 11,620 | 11,638 | 11,664 |
| 普通車 | 2,624 | 2,930 | 3,166 | 3,377 | 3,608 |
| 小型車 | 8,863 | 8,670 | 8,454 | 8,261 | 8,056 |
| 特種自動車 | 396 | 425 | 418 | 430 | 474 |
| 特種車 | 345 | 371 | 360 | 373 | 413 |
| 大型特殊車 | 51 | 54 | 58 | 57 | 61 |
| 総数 | 13,886 | 14,012 | 14,010 | 13,993 | 14,050 |

資料：四国運輸局香川陸運支局

軽自動車等の登録台数

各年4月1日現在(単位：台)

| 区分 | 年次 | 平成 | | | | |
|-------------|------------|--------|--------|--------|--------|--------|
| | | 10 | 11 | 12 | 13 | 14 |
| 原動機付 自転車 | 50cc 以下 | 3,645 | 3,531 | 3,437 | 3,353 | 3,207 |
| | 51cc～90cc | 1,031 | 977 | 932 | 875 | 836 |
| | 91cc～125cc | 150 | 153 | 153 | 157 | 146 |
| 軽自動車 | 二輪車 | 359 | 354 | 376 | 365 | 360 |
| | 三輪車 | 3 | 2 | 2 | 2 | 2 |
| | 四輪乗用車 | 4,090 | 4,442 | 4,854 | 5,139 | 5,546 |
| | 四輪貨物車 | 5,206 | 5,014 | 4,949 | 4,817 | 4,726 |
| 農耕作業車 | 1,146 | 1,112 | 1,081 | 1,055 | 1,027 | |
| 小型特殊車 | 60 | 60 | 58 | 60 | 66 | |
| 二輪小型自動車 | 307 | 328 | 346 | 360 | 387 | |
| 三二力 | - | - | 1 | 2 | 2 | |
| 計 | | 15,997 | 15,973 | 16,189 | 16,185 | 16,305 |

資料：税務課

公害の状況

(1) 苦情受付・処理件数

(単位：件)

| 区 分 | | 年 度 | | | | | |
|------|------------------|---------|----|----|----|----|---|
| | | 平成 9 | 10 | 11 | 12 | 13 | |
| 受付件数 | 総 数 | 11 | 19 | 6 | 19 | 87 | |
| | 大 気 汚 染 | 5 | 5 | 2 | 8 | 17 | |
| | 水 質 汚 濁 | 1 | 5 | 2 | 1 | 7 | |
| | 土 壌 汚 染 | - | - | - | - | - | |
| | 騒 音 | 1 | - | - | 1 | 3 | |
| | 振 動 | - | - | - | - | - | |
| | 地 盤 沈 下 | - | - | - | - | - | |
| | 悪 臭 | - | 2 | - | 4 | 10 | |
| | そ の 他 | 4 | 7 | 2 | 5 | 50 | |
| 処理件数 | 総 数 | 11 | 19 | 6 | 19 | 87 | |
| | 直 接 処 理 | 11 | 19 | 6 | 19 | 74 | |
| | 他 へ 移 送 | 他 市 町・県 | - | - | - | - | - |
| | | 警 察 | - | - | - | - | 5 |
| | | 国 の 機 関 | - | - | - | - | 2 |
| | | 他 の 機 関 | - | - | - | - | 6 |
| | 翌 年 度 へ 繰 越 | - | - | - | - | - | |

(2) 公害発生源・種類別件数

(単位：件)

| 発生源 | 種類・年度 | 大気汚染 | | | | 水質汚濁 | | | | 騒音悪臭 | | | | その他 | | | | 合計 | | | | | | | |
|-----------------|---------------------|------|----|----|----|------|----|----|----|------|----|----|----|-----|----|----|----|----|----|----|----|---|----|----|----|
| | | 10 | 11 | 12 | 13 | 10 | 11 | 12 | 13 | 10 | 11 | 12 | 13 | 10 | 11 | 12 | 13 | 10 | 11 | 12 | 13 | | | | |
| 製造事業所 | 食料品 | 1 | | | | | | | | | | | | | | | | | | | | 1 | 0 | 0 | 0 |
| | 木材・木製品 家具 | | | | 1 | | | | | | | | | | | | | | | | | 0 | 0 | 0 | 1 |
| | パルプ・紙製品 | | | | | | | | | | | | | | | | | | | | | 0 | 0 | 0 | 0 |
| | 鉄鋼・非鉄金属 金属製品 | 1 | | | | | | | | | | 2 | | | | | | | | | | 1 | 0 | 0 | 2 |
| | その他 | | | | 3 | | | | | | | 1 | | | 1 | 2 | | | | | | 0 | 0 | 1 | 6 |
| 修理工場 | | | | | | | | | | | | | | | | | | | | | 0 | 0 | 0 | 0 | |
| 建築・土木工事 | | | | | | | | | | | | | | | | | | | | | 1 | 0 | 5 | 3 | |
| 牧畜・養豚 養鶏場 | | | | | | | | | | | | | | | 1 | | | | | | 0 | 0 | 1 | 0 | |
| 娯楽・遊興 スポーツ施設 | | | | | | | 1 | | | | | | | | | | | | | | 1 | 0 | 0 | 0 | |
| 家庭生活 | | | | | | | | 1 | | | | | 1 | 2 | 3 | | | | 3 | 5 | 3 | 1 | 7 | 11 | |
| 商店・飲食店 | | | | | | | | 1 | | | | 3 | | | 1 | | | | | 3 | 1 | 0 | 1 | 9 | |
| その の | クリーニング・浴場業 理・美容業 | | | | | | | 1 | | | | | | | | | | | | | | 0 | 1 | 0 | 0 |
| | 廃品回収業 | | | | | | | 1 | | | | | | | | | | | | | | 1 | 0 | 0 | 0 |
| 他 | 農作業 | | | | | | | | | | | | | | | 1 | | | 4 | | 2 | 4 | 1 | 0 | 6 |
| | その他 | 1 | | | 2 | 1 | 1 | 1 | 1 | | | 1 | | 1 | | 2 | | 3 | 2 | 2 | 39 | 6 | 3 | 4 | 44 |
| 不明 | | | | | | | | 2 | | | | | | | | 1 | | | | 1 | 0 | 0 | 0 | 5 | |
| 合計 | | | | | | | | | | | | | | | | | | | | | 5 | 2 | 8 | 17 | |
| | | | | | | | | | | | | | | | | | | | | | 5 | 2 | 1 | 7 | |
| | | | | | | | | | | | | | | | | | | | | | 0 | 0 | 1 | 3 | |
| | | | | | | | | | | | | | | | | | | | | | 2 | 0 | 4 | 10 | |
| | | | | | | | | | | | | | | | | | | | | | 7 | 2 | 5 | 50 | |
| | | | | | | | | | | | | | | | | | | | | | 19 | 6 | 19 | 87 | |

資料：生活環境課

火災の発生状況

(1) 年次別

(単位：件・人・㎡・a・千円)

| 区分 | 年次 | 平成 | | | | |
|------|-----|--------|--------|--------|--------|--------|
| | | 9 | 10 | 11 | 12 | 13 |
| 出火件数 | 建物 | 6 | 9 | 14 | 10 | 12 |
| | 林野 | 1 | 2 | 1 | 2 | - |
| | 車両 | 1 | - | 2 | - | 4 |
| | その他 | 2 | 3 | 4 | 5 | 2 |
| | 計 | 10 | 14 | 21 | 17 | 18 |
| 死傷者 | 死者 | 3 | - | - | 1 | - |
| | 傷者 | 1 | 3 | 4 | 2 | 8 |
| 焼損面積 | 建物 | 308 | 559 | 902 | 1,084 | 681 |
| | 林野 | 2 | 11 | 30 | 11 | - |
| 損害額 | 建物 | 17,905 | 36,832 | 30,020 | 60,121 | 28,400 |
| | 林野 | - | - | 25 | - | - |
| | 車両 | 1,474 | 10 | 8,434 | - | 1,519 |
| | その他 | 5 | 212 | 174 | 351 | 4 |
| | 計 | 19,384 | 37,054 | 38,653 | 60,472 | 29,923 |

(2) 月別

平成13年(単位：件・人・㎡・a・千円)

| 区分 | 出火件数 | | | | | 死傷者 | | 焼損面積 | | 損害額 | | | | |
|----|------|----|----|-----|----|-----|----|------|----|--------|----|-------|-----|--------|
| | 建物 | 林野 | 車両 | その他 | 計 | 死者 | 傷者 | 建物 | 林野 | 建物 | 林野 | 車両 | その他 | 計 |
| 1 | 1 | - | - | 1 | 2 | - | 2 | 49 | - | 2,634 | - | - | 1 | 2,635 |
| 2 | 2 | - | - | - | 2 | - | 1 | 122 | - | 5,226 | - | - | - | 5,226 |
| 3 | - | - | - | - | 0 | - | - | - | - | - | - | - | - | 0 |
| 4 | 1 | - | 1 | - | 2 | - | 1 | - | - | 56 | - | 79 | - | 135 |
| 5 | 5 | - | - | - | 5 | - | 1 | 439 | - | 18,554 | - | 110 | - | 18,664 |
| 6 | - | - | 1 | - | 1 | - | - | - | - | - | - | 1,000 | - | 1,000 |
| 7 | - | - | - | - | 0 | - | - | - | - | - | - | - | - | 0 |
| 8 | - | - | 1 | 1 | 2 | - | - | - | - | - | - | 30 | 3 | 33 |
| 9 | 2 | - | 1 | - | 3 | - | 1 | - | - | 231 | - | 300 | - | 531 |
| 10 | 1 | - | - | - | 1 | - | 2 | 71 | - | 1,699 | - | - | - | 1,699 |
| 11 | - | - | - | - | 0 | - | - | - | - | - | - | - | - | 0 |
| 12 | - | - | - | - | 0 | - | - | - | - | - | - | - | - | 0 |
| 計 | 12 | - | 4 | 2 | 18 | - | 8 | 681 | - | 28,400 | - | 1,519 | 4 | 29,923 |

(3) 原因別

(単位：件)

| 区 分 | 年 次 | | | | |
|-----------|---------|----|----|----|----|
| | 平成 9 | 10 | 11 | 12 | 13 |
| たばこ | - | 2 | 1 | 1 | 2 |
| たき火 | 2 | 4 | 4 | 6 | 1 |
| 火遊び | - | 1 | - | - | - |
| こんろ | 4 | 1 | 6 | - | 3 |
| 放火 | 1 | - | 1 | 1 | 2 |
| 放火の疑い | - | 1 | 2 | - | - |
| 風呂かまど | - | - | 1 | - | - |
| ストーブ | - | 1 | - | - | 3 |
| マッチ・ライター | - | 1 | - | - | - |
| 煙突・煙道 | - | - | - | - | - |
| 電灯・電話等の配線 | - | - | - | 1 | - |
| 電気機器 | - | - | - | - | - |
| 灯火 | - | - | - | - | - |
| 取灰 | - | - | - | - | - |
| 焼却炉の火の粉 | - | - | - | - | 1 |
| 溶接機・切断機 | - | - | - | - | - |
| 交通機関内配線 | - | - | 1 | - | 1 |
| 内燃機関 | - | - | - | - | - |
| その他 | 2 | - | - | - | 1 |
| 不明・調査中 | 1 | 3 | 5 | 8 | 4 |
| 計 | 10 | 14 | 21 | 17 | 18 |

資料：消防本部

消防団の状況

(1) 階級別団員数

平成14年1月1日現在(単位:人)

| 区分 | 団長 | 副団長 | 分団長 | 副分団長 | 部長 | 班長 | 団員 |
|------|----|-----|-----|------|----|----|-----|
| 団本部 | 1 | 2 | - | - | - | - | - |
| 本部分団 | - | - | 1 | 1 | 1 | 4 | 17 |
| 第1分団 | - | - | 1 | 1 | 1 | 4 | 17 |
| 第2分団 | - | - | 1 | 1 | 2 | 6 | 26 |
| 第3分団 | - | - | 1 | 1 | 1 | 3 | 13 |
| 第4分団 | - | - | 1 | 1 | 2 | 6 | 26 |
| 第5分団 | - | - | 1 | 1 | 3 | 10 | 38 |
| 第6分団 | - | - | 1 | 1 | 3 | 10 | 38 |
| 第7分団 | - | - | 1 | 1 | 2 | 6 | 26 |
| 第8分団 | - | - | 1 | 1 | 2 | 6 | 26 |
| 計 | 1 | 2 | 9 | 9 | 17 | 55 | 227 |

(2) 消防機械保有数

平成14年1月1日現在(単位:台)

| 所属 | 種別 | ポンプ自動車 | | |
|------|----|--------|--------------|---------|
| | | ポンプ自動車 | 小型動力ポンプ積載自動車 | 小型動力ポンプ |
| 本部分団 | 団 | 1 | - | - |
| 第1分団 | 団 | 1 | - | - |
| 第2分団 | 団 | - | 2 | 2 |
| 第3分団 | 団 | - | 1 | 1 |
| 第4分団 | 団 | - | 2 | 2 |
| 第5分団 | 団 | - | 3 | 3 |
| 第6分団 | 団 | - | 3 | 3 |
| 第7分団 | 団 | - | 2 | 2 |
| 第8分団 | 団 | - | 2 | 2 |
| 計 | | 2 | 15 | 15 |

資料:消防本部

救急出場状況

(単位：件・人)

| 区分 | | 年次 | 平成 | | | | |
|------|------|-----|-------|-------|-------|-------|--|
| | | 9 | 10 | 11 | 12 | 13 | |
| 急病 | 出場件数 | 461 | 477 | 513 | 605 | 628 | |
| | 搬送人員 | 431 | 448 | 462 | 570 | 573 | |
| 交通事故 | 出場件数 | 257 | 296 | 284 | 293 | 290 | |
| | 搬送人員 | 305 | 327 | 308 | 309 | 307 | |
| 一般負傷 | 出場件数 | 107 | 133 | 111 | 116 | 133 | |
| | 搬送人員 | 106 | 131 | 106 | 106 | 128 | |
| 自損行為 | 出場件数 | 12 | 11 | 12 | 12 | 10 | |
| | 搬送人員 | 9 | 8 | 11 | 8 | 8 | |
| 加害 | 出場件数 | 5 | 12 | 15 | 8 | 11 | |
| | 搬送人員 | 4 | 13 | 11 | 8 | 7 | |
| 労働災害 | 出場件数 | 10 | 10 | 14 | 10 | 14 | |
| | 搬送人員 | 10 | 10 | 14 | 10 | 13 | |
| 運動競技 | 出場件数 | 9 | 13 | 11 | 10 | 8 | |
| | 搬送人員 | 9 | 13 | 10 | 10 | 8 | |
| 水難 | 出場件数 | - | - | - | - | - | |
| | 搬送人員 | - | - | - | - | - | |
| 火災 | 出場件数 | 1 | 2 | 4 | 2 | 7 | |
| | 搬送人員 | 1 | 3 | 4 | 4 | 6 | |
| 自然災害 | 出場件数 | - | - | - | - | - | |
| | 搬送人員 | - | - | - | - | - | |
| その他 | 出場件数 | 101 | 96 | 115 | 104 | 164 | |
| | 搬送人員 | 80 | 79 | 94 | 91 | 140 | |
| 計 | 出場件数 | 963 | 1,050 | 1,079 | 1,160 | 1,265 | |
| | 搬送人員 | 955 | 1,032 | 1,020 | 1,116 | 1,190 | |

資料：消防本部

教育 · 文化

学校の状況

各年5月1日現在(単位:人)

| 区分 | 年次 | 平成 | | | | |
|-----|-----|-------|-------|-------|-------|-------|
| | | 10 | 11 | 12 | 13 | 14 |
| 幼稚園 | 園数 | 8 | 8 | 8 | 8 | 8 |
| | 園児数 | 474 | 474 | 447 | 450 | 468 |
| | 教員数 | 32 | 33 | 32 | 34 | 35 |
| 小学校 | 学校数 | 8 | 8 | 8 | 8 | 8 |
| | 学級数 | 86 | 83 | 82 | 82 | 78 |
| | 児童数 | 2,174 | 2,129 | 2,047 | 1,968 | 1,886 |
| | 教員数 | 133 | 140 | 140 | 142 | 144 |
| 中学校 | 学校数 | 2 | 2 | 2 | 2 | 2 |
| | 学級数 | 34 | 34 | 32 | 31 | 30 |
| | 生徒数 | 1,090 | 1,099 | 1,066 | 1,019 | 934 |
| | 教員数 | 77 | 77 | 80 | 76 | 77 |

資料:学校教育課

幼稚園施設の状況

平成14年5月1日現在(単位:人・m²)

| 区分 | 学級数 | 在籍者数 | 職員数 | 園舎面積 | 運動場面積 | プール設置 |
|----|-----|------|-----|-------|-------|-------|
| 中央 | 3 | 70 | 6 | 1,072 | 784 | 1 |
| 東部 | 2 | 58 | 4 | 1,176 | 1,209 | 1 |
| 西部 | 2 | 40 | 4 | 699 | 1,790 | 1 |
| 南部 | 2 | 49 | 4 | 742 | 760 | 1 |
| 竜川 | 4 | 107 | 8 | 811 | 920 | 1 |
| 与北 | 2 | 33 | 4 | 638 | 405 | 1 |
| 筆岡 | 2 | 52 | 4 | 654 | 1,172 | 1 |
| 吉原 | 3 | 59 | 5 | 790 | 1,271 | 1 |

資料:学校教育課

小学校施設の状況

平成14年5月1日現在（単位：人・㎡）

| 区 分 | 学 級 数 | 在 籍 者 数 | 職 員 数 | 校 舎 面 積 | 運 動 場 面 積 | 屋 内 運 動 場 面 積 | プ ー ル 設 置 |
|-----|-------|---------|-------|---------|-----------|---------------|-----------|
| 中 央 | 15 | 356 | 33 | 4,254 | 11,156 | 1,292 | 1 |
| 東 部 | 11 | 289 | 18 | 3,531 | 6,439 | 987 | 1 |
| 西 部 | 8 | 166 | 19 | 3,110 | 3,511 | 729 | 1 |
| 南 部 | 7 | 213 | 16 | 2,901 | 4,060 | 728 | 1 |
| 竜 川 | 14 | 314 | 26 | 2,876 | 7,126 | 671 | 1 |
| 与 北 | 6 | 118 | 14 | 1,872 | 4,652 | 726 | 1 |
| 筆 岡 | 9 | 249 | 19 | 2,777 | 4,058 | 749 | 1 |
| 吉 原 | 8 | 181 | 18 | 2,838 | 6,115 | 742 | 1 |

資料：学校教育課

中学校施設の状況

平成14年5月1日現在（単位：人・㎡）

| 区 分 | 学 級 数 | 在 籍 者 数 | 職 員 数 | 校 舎 面 積 | 運 動 場 面 積 | 屋 内 運 動 場 面 積 | プ ー ル 設 置 |
|-----|-------|---------|-------|---------|-----------|---------------|-----------|
| 東 | 15 | 473 | 43 | 6,356 | 10,534 | 1,186 | 1 |
| 西 | 15 | 461 | 40 | 5,145 | 8,917 | 1,448 | 1 |

資料：学校教育課

市内中学校卒業後の進路状況

各年5月1日現在（単位：人・%）

| 区 分 | 年 次 | 平成 | | | | |
|--|-----|-------|-------|-------|-------|-------|
| | | 9 | 10 | 11 | 12 | 13 |
| 卒 業 者 総 数 | | 403 | 367 | 366 | 367 | 369 |
| 進 学 者 | | 384 | 356 | 345 | 351 | 362 |
| 教 育 訓 練 機 関 等 入 学 者 | | 0 | 0 | 2 | 4 | 0 |
| 就 職 者 | | 14 | 3 | 8 | 5 | 5 |
| 無 業 者 ・ そ の 他 | | 5 | 8 | 11 | 7 | 2 |
| 通 学 及 び 入 学 者 の 内 職 じ て い る 者 (再 掲) | | 1 | 4 | 9 | 6 | 4 |
| 進 学 率 | | 95.29 | 97.00 | 94.26 | 95.64 | 98.10 |
| 就 職 率 | | 3.47 | 0.82 | 2.19 | 1.36 | 1.36 |

資料：学校基本調査

高等学校・大学等の状況

各年5月1日現在(単位:人)

| 区 分 | | 年 次 | 平成 | | | | |
|-----------------|------------------|-----|-------|-------|-------|-------|-------|
| | | | 9 | 10 | 11 | 12 | 13 |
| 高 等 学 校 | 学 校 数 | | 4 | 4 | 4 | 3 | 3 |
| | 教 員 数 (本 務 者) | | 182 | 181 | 181 | 186 | 175 |
| | 生 徒 数 | | 2,451 | 2,289 | 2,302 | 2,223 | 2,204 |
| 障 害 者 教 育 諸 学 校 | 学 校 数 | | 1 | 1 | 1 | 1 | 1 |
| | 教 員 数 (本 務 者) | | 87 | 94 | 88 | 82 | 80 |
| | 学 生 数 | | 118 | 130 | 117 | 114 | 105 |
| 短 期 大 学 | 学 校 数 | | 1 | 1 | 1 | 1 | 1 |
| | 教 員 数 (本 務 者) | | 11 | 10 | 10 | 9 | 9 |
| | 学 生 数 | | 158 | 147 | 106 | 101 | 93 |
| 大 学 | 学 校 数 | | 1 | 1 | 1 | 1 | 1 |
| | 教 員 数 (本 務 者) | | 70 | 70 | 72 | 72 | 71 |
| | 学 生 数 | | 2,523 | 2,448 | 2,426 | 2,252 | 2,152 |

資料:学校一覧

学校給食の状況

(単位:食・千円)

| 区 分 | | 年 度 | 平成 | | | | |
|------------------------|-----|-----|---------|---------|---------|---------|---------|
| | | | 9 | 10 | 11 | 12 | 13 |
| 幼 稚 園 | 食 数 | | 92,232 | 91,885 | 91,154 | 87,231 | 89,065 |
| | 金 額 | | 17,893 | 17,826 | 17,684 | 16,923 | 17,279 |
| 小 学 校 | 食 数 | | 456,559 | 438,093 | 424,122 | 411,645 | 397,781 |
| | 金 額 | | 98,160 | 94,190 | 91,186 | 88,504 | 85,523 |
| 中 学 校 | 食 数 | | 206,154 | 201,628 | 202,576 | 197,389 | 188,039 |
| | 金 額 | | 50,508 | 49,403 | 49,631 | 48,360 | 46,069 |
| 給 食 セ ン タ ー (業 務 用) | 食 数 | | 5,829 | 6,218 | 6,687 | 6,543 | 5,780 |
| | 金 額 | | 1,253 | 1,335 | 1,434 | 1,405 | 1,243 |
| 合 計 | 食 数 | | 760,774 | 737,824 | 724,539 | 702,808 | 680,665 |
| | 金 額 | | 167,814 | 162,754 | 159,935 | 155,192 | 150,114 |

資料:学校給食センター

一食当たり給食費の推移

(単位:円)

| 区 分 | | 年 度 | 昭和 | | | | |
|-------|--|-----|-----|-------|------------|-----|------|
| | | | 57 | 58~60 | 平成 61~4 | 5~8 | 9~13 |
| 幼 稚 園 | | | 160 | 170 | 180 | 190 | 194 |
| 小 学 校 | | | 170 | 180 | 190 | 210 | 215 |
| 中 学 校 | | | 190 | 200 | 210 | 240 | 245 |

資料:学校給食センター

児童・生徒の体位

[男 子]

平成13年6月末現在(単位:cm・kg)

| 区 分 | 身 長 | | | 体 重 | | | 座 高 | | |
|-------|-------|-------|-------|------|------|-------|------|------|-------|
| | 全 国 | 香 川 | 善 通 寺 | 全 国 | 香 川 | 善 通 寺 | 全 国 | 香 川 | 善 通 寺 |
| 幼 年 長 | 110.7 | 109.5 | 109.5 | 19.2 | 19.1 | 19.1 | 62.1 | 64.3 | 61.9 |
| 小 学 1 | 116.7 | 116.3 | 115.7 | 21.8 | 21.6 | 21.3 | 65.1 | 64.8 | 64.2 |
| 2 | 122.5 | 122.3 | 121.6 | 24.4 | 24.3 | 24.8 | 67.7 | 67.6 | 66.7 |
| 3 | 128.1 | 127.7 | 127.7 | 27.7 | 27.6 | 28.0 | 70.4 | 70.2 | 70.1 |
| 4 | 133.6 | 133.5 | 131.5 | 31.2 | 31.1 | 30.5 | 72.8 | 72.6 | 71.6 |
| 5 | 139.1 | 138.6 | 139.1 | 35.1 | 35.0 | 35.9 | 75.3 | 75.0 | 74.8 |
| 6 | 145.3 | 145.1 | 145.5 | 39.4 | 39.4 | 40.0 | 77.3 | 77.5 | 78.1 |
| 中 学 1 | 152.9 | 152.5 | 151.9 | 45.4 | 45.7 | 45.7 | 81.5 | 81.0 | 81.0 |
| 2 | 160.0 | 159.6 | 160.1 | 50.4 | 50.7 | 53.2 | 85.0 | 84.6 | 83.8 |
| 3 | 165.5 | 164.6 | 164.6 | 55.4 | 55.7 | 56.0 | 88.1 | 87.5 | 87.2 |

[女 子]

| 区 分 | 身 長 | | | 体 重 | | | 座 高 | | |
|-------|-------|-------|-------|------|------|-------|------|------|-------|
| | 全 国 | 香 川 | 善 通 寺 | 全 国 | 香 川 | 善 通 寺 | 全 国 | 香 川 | 善 通 寺 |
| 幼 年 長 | 109.9 | 109.6 | 108.9 | 18.8 | 18.7 | 18.4 | 61.7 | 61.7 | 61.4 |
| 小 学 1 | 115.8 | 115.8 | 116.9 | 21.3 | 21.0 | 18.2 | 64.6 | 64.5 | 63.8 |
| 2 | 121.7 | 121.4 | 122.5 | 23.8 | 23.6 | 23.9 | 67.4 | 67.2 | 67.5 |
| 3 | 127.5 | 127.2 | 127.5 | 27.0 | 26.9 | 27.1 | 70.1 | 69.9 | 69.8 |
| 4 | 133.5 | 133.0 | 132.5 | 30.7 | 30.2 | 30.5 | 72.9 | 72.6 | 72.4 |
| 5 | 140.3 | 139.7 | 139.6 | 34.9 | 34.4 | 34.8 | 76.1 | 75.8 | 75.3 |
| 6 | 147.1 | 146.6 | 146.0 | 40.1 | 40.0 | 40.9 | 79.5 | 79.3 | 78.8 |
| 中 学 1 | 152.1 | 151.7 | 151.5 | 45.0 | 44.9 | 45.8 | 82.3 | 81.9 | 81.4 |
| 2 | 155.1 | 154.5 | 155.3 | 48.3 | 48.6 | 49.9 | 83.8 | 83.4 | 82.9 |
| 3 | 156.8 | 156.1 | 155.1 | 50.7 | 51.1 | 51.4 | 84.7 | 84.3 | 83.2 |

資料:学校教育課

く犯・不良行為少年の補導状況

(人)

□平成12年

■平成13年

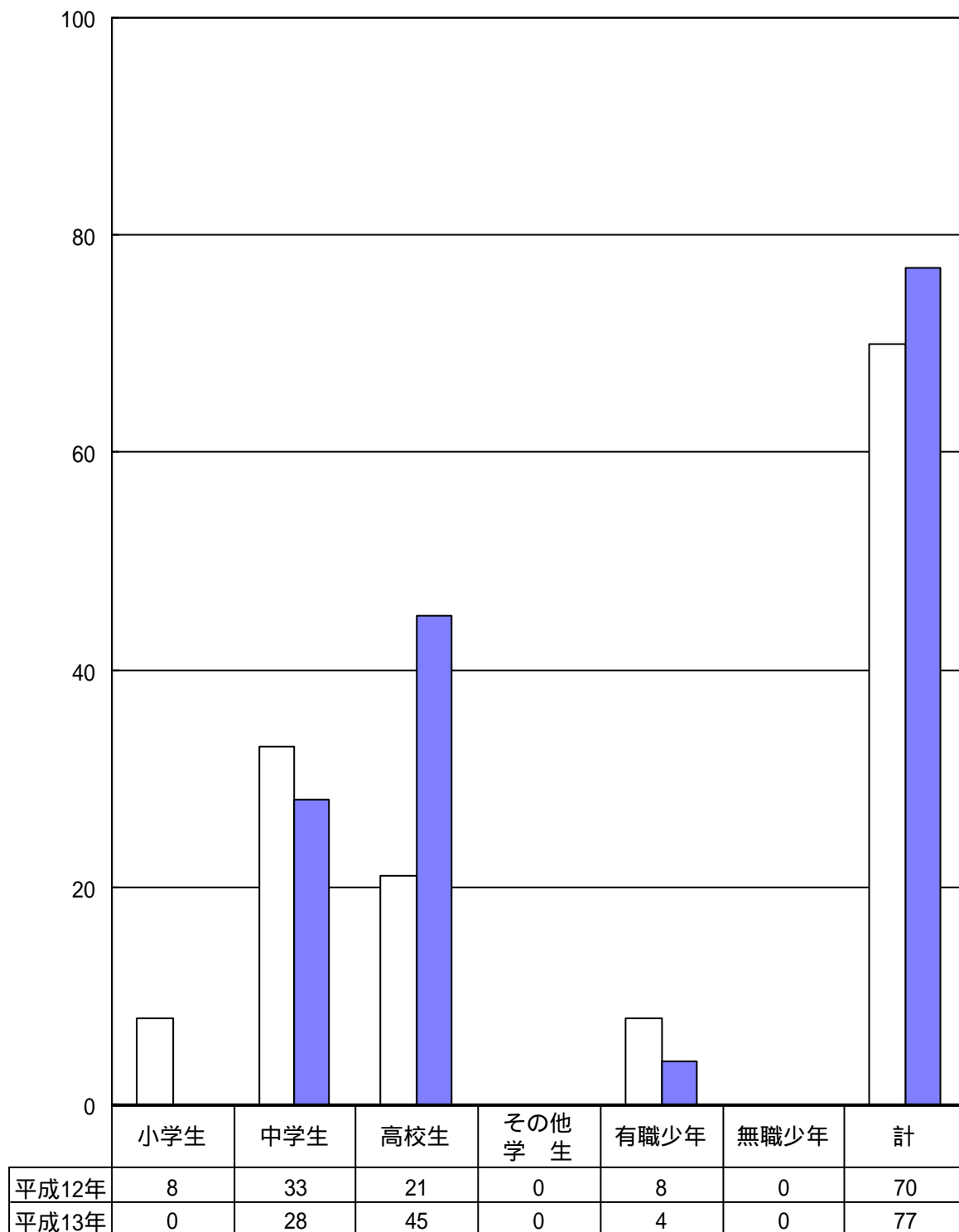

資料：少年育成センター

少年相談専用電話（ヤングダイヤル）の利用状況

（相談内容）

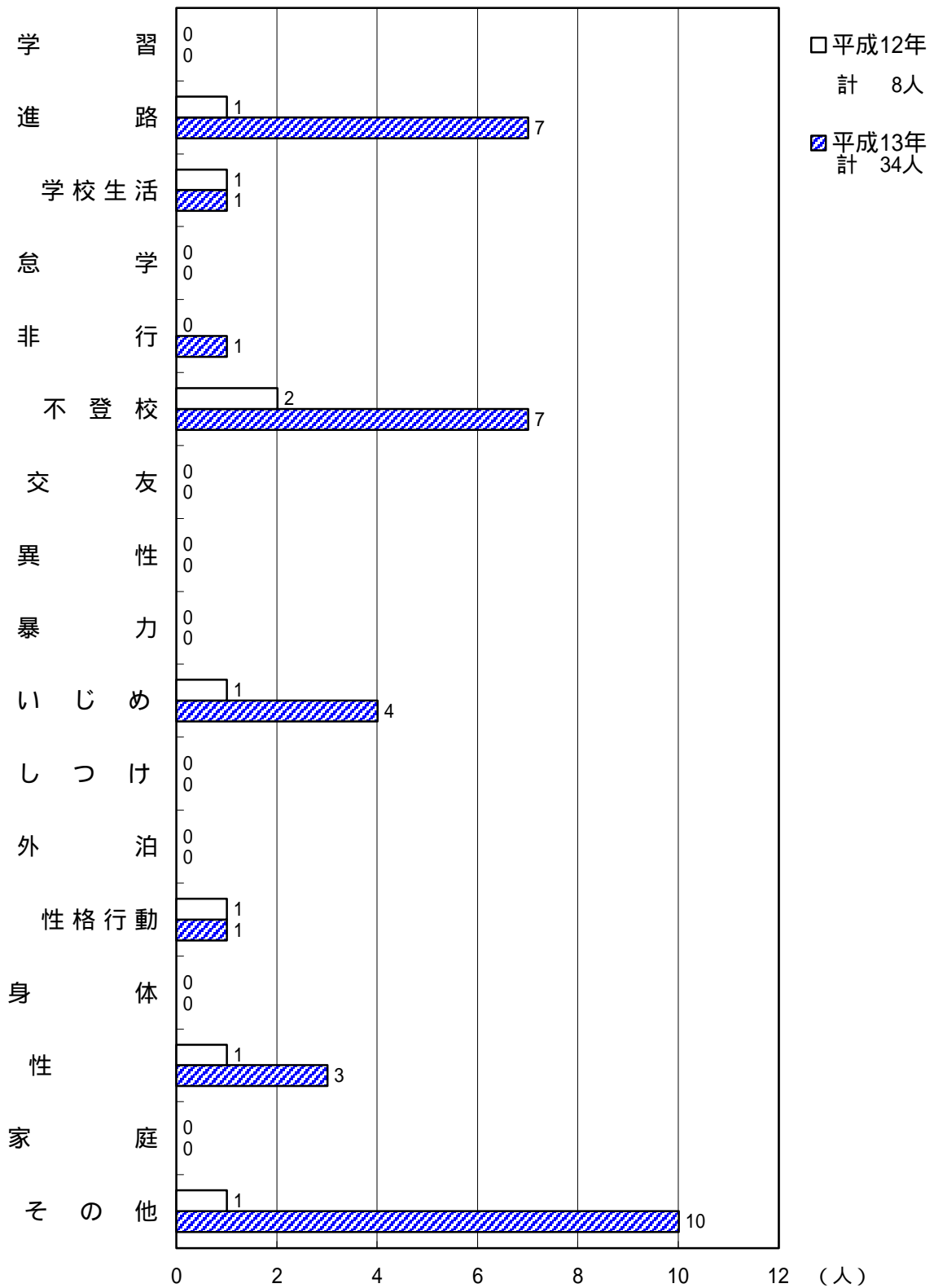

資料：少年育成センター

善通寺市の文化財

平成13年6月1日現在

| 区 分 | 国指定文化財 | 県指定文化財 | 市指定文化財 | 登録文化財 | 総 数 |
|---------------|--------|--------|--------|-------|-----|
| 国 宝 | 2 | 0 | 0 | - | 2 |
| 重 要 文 化 財 | 8 | 0 | 0 | - | 8 |
| 史 跡 | 2 | 2 | 3 | - | 7 |
| 有 形 文 化 財 | 0 | 1 | 12 | 12 | 25 |
| 無 形 民 俗 文 化 財 | 0 | 2 | 1 | - | 3 |
| 名 勝 | 1 | 0 | 0 | - | 1 |
| 天 然 記 念 物 | 1 | 2 | 0 | - | 3 |
| 総 数 | 14 | 7 | 16 | 12 | 49 |

資料：生涯学習課

(1) 国指定文化財

| 区 分 | 名 称 | 所 在 地 | 所 有 者 | 指 定 年 月 日 |
|-----------|-----------------|------------|-------------|------------|
| 国 宝 | (工)金銅錫杖頭(伝空海将来) | 善通寺町三丁目3-1 | 善 通 寺 | M34. 3.27 |
| " | (書)一字一仏法華経序品 | " | " | S 28.11.14 |
| 重 要 文 化 財 | (絵)絹本着色智証大師像 | 金蔵寺町 1160 | 金 倉 寺 | M34. 3.27 |
| " | (彫)木造地藏菩薩立像 | 善通寺町三丁目3-1 | 善 通 寺 | M34. 3.27 |
| " | (彫)木造吉祥天立像 | " | " | M34. 3.27 |
| " | (彫)木造天太玉命坐像 | 大麻町 239 | 大 麻 神 社 | M34. 3.27 |
| " | (彫)木造彦火瓊々杵命坐像 | " | " | M34. 3.27 |
| " | (絵)善通寺伽藍并寺領絵図 | 善通寺町三丁目3-1 | 善 通 寺 | S 60. 6. 6 |
| " | (考)割竹形石棺 | 文京町二丁目1-1 | 善 通 寺 市 | H 5. 6.10 |
| " | (建)旧善通寺偕行社 | 文京町二丁目1-2 | 善 通 寺 市 | H13. 6.15 |
| 史 跡 | 有岡古墳群 | 野田院古墳 | 善通寺町 | 善通寺市ほか |
| | | 磨白山古墳 | 生野町 | |
| | | 鶴が峰四号墳 | 善通寺町 生野町 | |
| | | 丸山古墳 | 善通寺町 | |
| | | 王墓山古墳 | " | |
| | | 宮が尾古墳 | " | |
| " | 天霧城跡 | 吉原町 碑殿町 | 善通寺市ほか | H 2. 5.16 |
| 名 勝 | 象頭山 | 大麻町 | 金刀比羅宮 | S 26. 6. 9 |
| 天 然 記 念 物 | 象頭山 | " | " | " |

(2) 県指定文化財

| 区 | 分 | 名 | 称 | 所 | 在 | 地 | 所 | 有 | 者 | 指 | 定 | 年 | 月 | 日 |
|---------|---|-----------|-----|------|--------|-----|----------|---|---|---|-------|----|----|---|
| 史 | 跡 | 善通寺 | 旧境内 | 善通寺町 | 三丁目 | 3-1 | 善通寺 | 寺 | | S | 48. | 5. | 12 | |
| " | " | 香色山 | 経塚群 | 善通寺町 | 1050-1 | | 善通寺 | 寺 | | H | 8.11. | 8 | | |
| 有形文化財 | | 木造聖観音立像 | | 吉原町 | 1380-1 | | 曼荼羅寺 | | | S | 30. | 4. | 2 | |
| 無形民俗文化財 | | 木熊野神社頭屋神事 | | 中村町 | 137 | | 木熊野神社特殊会 | | | S | 37. | 4. | 14 | |
| " | " | シカシカ踊り | | 原田町 | 1454 | | 神事伝承会 | | | S | 48. | 5. | 12 | |
| 天然記念物 | | 木熊野神社社叢 | | 中村町 | 137 | | 木熊野神社 | | | S | 34. | 6. | 27 | |
| " | " | 善通寺境内の大楠 | | 善通寺町 | 三丁目 | 3-1 | 善通寺 | | | S | 46. | 4. | 30 | |

(3) 市指定文化財

| 区 | 分 | 名 | 称 | 所 | 在 | 地 | 所 | 有 | 者 | 指 | 定 | 年 | 月 | 日 |
|---------|---|--------------|---|------|-------|-----|-------|---|---|---|-----|----|----|---|
| 史 | 跡 | 青龍古墳 | | 吉原町 | 1705 | | 鷺井神社 | | | S | 57. | 3. | 12 | |
| " | " | 犬塚 | | 仙遊町 | 一丁目 | 9 | 善通寺市 | | | S | 62. | 7. | 21 | |
| " | " | 智証大師降誕浴灌井伝承地 | | 原田町 | 848-1 | | 真光太穎子 | | | H | 13. | 4. | 1 | |
| 有形文化財 | | 木熊野神社算額 | | 中村町 | 137 | | 木熊野神社 | | | S | 57. | 3. | 12 | |
| " | " | 絹本著色両界曼荼羅 | | 金蔵寺町 | 1160 | | 金倉寺 | | | S | 57. | 3. | 12 | |
| " | " | 阿瀬地蔵菩薩 | | 弘田町 | 1464 | | 阿瀬部落 | | | S | 62. | 7. | 21 | |
| " | " | 香色山出土埴輪棺 | | 文京町 | 四丁目 | 5 | 讃岐宮 | | | S | 62. | 7. | 21 | |
| " | " | 神原家善通寺村絵図 | | 文京町 | 二丁目 | 1-1 | 善通寺市 | | | S | 62. | 7. | 21 | |
| " | " | 仙遊遺跡箱式石棺 | | " | | | " | | | S | 62. | 7. | 21 | |
| " | " | 王墓山古墳出土刀 | | " | | | " | | | S | 62. | 7. | 21 | |
| " | " | 銀象嵌入り鉄 | | " | | | " | | | S | 62. | 7. | 21 | |
| " | " | 王墓山古墳出土 | | " | | | " | | | S | 62. | 7. | 21 | |
| " | " | 金銅製冠帽 | | " | | | " | | | S | 62. | 7. | 21 | |
| " | " | 善通寺西遺跡出土 | | " | | | " | | | S | 62. | 7. | 21 | |
| " | " | 大窪ケルン出土土師器 | | " | | | " | | | S | 62. | 7. | 21 | |
| " | " | 香色山1号経塚出土遺物 | | 善通寺町 | 三丁目 | 3-1 | 善通寺 | | | H | 10. | 4. | 1 | |
| " | " | 陣山銅剣 | | 文京町 | 二丁目 | 1-1 | 善通寺市 | | | H | 13. | 4. | 1 | |
| 無形民俗文化財 | | 吉原念仏踊 | | 吉原町 | | | 吉原念仏会 | | | S | 57. | 3. | 12 | |

(4) 登録文化財

| 区 | 分 | 名 | 称 | 所 | 在 | 地 | 所 | 有 | 者 | 指 | 定 | 年 | 月 | 日 |
|---------|---|------------|---|------|--------|------|------------|---|---|---|-------|----|---|---|
| 登録有形文化財 | | 水尾写真館 | | 上吉田町 | 三丁目 | 4-6 | 水尾廣子 | | | H | 12.5. | 25 | | |
| " | " | J R 善通寺駅本屋 | | 文京町 | 一丁目 | 7-1 | 四国旅客鉄道株式会社 | | | H | 14.2. | 14 | | |
| " | " | 旧陸軍第十一師団兵舎 | | 文京町 | 三丁目 | 2-1 | 四国学院大学 | | | H | 14.2. | 14 | | |
| " | " | 乃木神社本殿 | | 文京町 | 四丁目 | 4-5 | 宗教法人讃岐宮 | | | H | 14.2. | 14 | | |
| " | " | 乃木神社拝殿 | | 文京町 | 四丁目 | 4-5 | 宗教法人讃岐宮 | | | H | 14.2. | 14 | | |
| " | " | 乃木神社社務所 | | 文京町 | 四丁目 | 4-5 | 宗教法人讃岐宮 | | | H | 14.2. | 14 | | |
| " | " | 乃木神社手水舎 | | 文京町 | 四丁目 | 4-5 | 宗教法人讃岐宮 | | | H | 14.2. | 14 | | |
| " | " | 乃木神社鳥居 | | 文京町 | 四丁目 | 4-5 | 宗教法人讃岐宮 | | | H | 14.2. | 14 | | |
| " | " | 瀬川酒 | | 上吉田町 | 一丁目 | 4-10 | 瀬川浩海 | | | H | 14.2. | 14 | | |
| " | " | 大川酒 | | 上吉田町 | 三丁目 | 7-20 | 大川湊 | | | H | 9.7. | 16 | | |
| " | " | 大川家住宅 | | 上吉田町 | 三丁目 | 7-20 | 大川千壽子 | | | H | 9.7. | 16 | | |
| " | " | 磯野家住宅 | | 生野町 | 2146-1 | | 磯野美智子 | | | H | 9.7. | 16 | | |

郷土館の利用状況

(1) 年度別

(単位：日・人)

| 区 分 | | 年 度 | | | | |
|---------|-----|---------|-------|-------|-------|-------|
| | | 平成 9 | 10 | 11 | 12 | 13 |
| 開 館 日 数 | | 292 | 295 | 295 | 292 | 297 |
| 一 般 | 市 内 | 1,634 | 1,367 | 1,425 | 1,494 | 1,436 |
| | 市 外 | 972 | 886 | 1,061 | 1,164 | 1,106 |
| | 計 | 2,606 | 2,253 | 2,486 | 2,658 | 2,542 |
| 団 体 | 市 内 | 673 | 629 | 837 | 544 | 751 |
| | 市 外 | 515 | 638 | 533 | 171 | 470 |
| | 計 | 1,188 | 1,267 | 1,370 | 715 | 1,221 |
| 合 計 | | 3,794 | 3,520 | 3,856 | 3,373 | 3,763 |

(2) 月 別

平成13年度

| 月 | 開 館 日 数 | 一 般 | | | 団 体 | | | (合 計) 月別入館者数 | 一 日 平 均 入 館 者 数 |
|----|---------|-------|-------|-------|-----|-----|-------|-------------------|--------------------|
| | | 市 内 | 市 外 | 計 | 市 内 | 市 外 | 計 | | |
| 1 | 24 | 77 | 71 | 148 | 83 | 69 | 152 | 300 | 12.5 |
| 2 | 24 | 101 | 44 | 145 | 144 | 35 | 179 | 324 | 13.5 |
| 3 | 27 | 98 | 112 | 210 | 60 | 122 | 182 | 392 | 14.5 |
| 4 | 24 | 147 | 108 | 255 | 210 | 55 | 265 | 520 | 21.7 |
| 5 | 24 | 170 | 66 | 236 | 44 | 23 | 67 | 303 | 12.6 |
| 6 | 26 | 123 | 67 | 190 | 30 | 10 | 40 | 230 | 8.8 |
| 7 | 25 | 88 | 79 | 167 | 25 | 28 | 53 | 220 | 8.8 |
| 8 | 27 | 128 | 134 | 262 | 26 | 0 | 26 | 288 | 10.7 |
| 9 | 24 | 136 | 92 | 228 | 17 | 34 | 51 | 279 | 11.6 |
| 10 | 25 | 102 | 97 | 199 | 33 | 44 | 77 | 276 | 11.0 |
| 11 | 24 | 188 | 189 | 377 | 46 | 38 | 84 | 461 | 19.2 |
| 12 | 23 | 78 | 47 | 125 | 33 | 12 | 45 | 170 | 7.4 |
| 計 | 297 | 1,436 | 1,106 | 2,542 | 751 | 470 | 1,221 | 3,763 | 12.7 |

資料：生涯学習課

市民会館の利用状況

(単位：回・人)

| 区 分 | | 年 度 | | | | | |
|--------------------|-------|---------|---------|---------|---------|---------|--------|
| | | 平成 9 | 10 | 11 | 12 | 13 | |
| 講 堂 ・ ロ ビ ー | 回 数 | 539 | 416 | 559 | 557 | 696 | |
| | 利用者数 | 97,429 | 70,646 | 90,108 | 86,356 | 88,828 | |
| 老 人 福 祉 セ ン タ ー | 集 会 室 | 回 数 | 360 | 324 | 363 | 391 | 334 |
| | | 利用者数 | 12,780 | 11,492 | 10,470 | 9,417 | 11,515 |
| | 娛 楽 室 | 回 数 | 444 | 487 | 498 | 495 | 507 |
| | | 利用者数 | 14,508 | 16,149 | 17,602 | 16,555 | 18,372 |
| 母 子 健 康 セ ン タ ー | 回 数 | 218 | 234 | 195 | 182 | 216 | |
| | 利用者数 | 10,835 | 7,781 | 9,698 | 7,181 | 8,859 | |
| 公 民 館 | 回 数 | 1,683 | 1,779 | 1,646 | 1,787 | 1,940 | |
| | 利用者数 | 36,175 | 37,475 | 36,532 | 32,070 | 45,036 | |
| 合 計 | 回 数 | 3,244 | 3,240 | 3,261 | 3,412 | 3,693 | |
| | 利用者数 | 171,727 | 143,543 | 164,410 | 151,579 | 172,610 | |

資料：市民会館

地区公民館及び分館の利用状況

(単位：人)

| 区 分 | | 年 度 | | | | |
|-----------|--|---------|---------|---------|---------|---------|
| | | 平成 9 | 10 | 11 | 12 | 13 |
| 中 央 公 民 館 | | 32,269 | 34,339 | 33,150 | 32,213 | 31,263 |
| 東 部 公 民 館 | | 23,288 | 20,116 | 19,080 | 19,004 | 19,161 |
| 西 部 公 民 館 | | 13,847 | 16,116 | 14,864 | 14,483 | 15,236 |
| 南 部 公 民 館 | | 29,004 | 28,983 | 19,918 | 15,391 | 11,202 |
| 竜 川 公 民 館 | | 13,284 | 14,557 | 19,372 | 17,901 | 18,299 |
| 与 北 公 民 館 | | 13,459 | 14,987 | 11,700 | 10,649 | 8,940 |
| 筆 岡 公 民 館 | | 19,963 | 23,486 | 16,493 | 14,705 | 12,156 |
| 吉 原 公 民 館 | | 16,294 | 19,484 | 17,266 | 15,629 | 15,179 |
| 東 公 民 館 | | 20,342 | 18,289 | 18,141 | 17,099 | 16,074 |
| 本 郷 通 分 館 | | 5,901 | 6,244 | 5,431 | 6,049 | 4,465 |
| 中 央 分 館 | | 860 | 2,760 | 1,410 | 1,679 | 2,130 |
| 生 野 分 館 | | 2,671 | 3,218 | 3,088 | 2,656 | 2,465 |
| 合 計 | | 191,182 | 202,579 | 179,913 | 167,458 | 156,570 |

資料：公民館

総合会館の施設別利用状況

(単位：回・人)

| 回数 | | 年度 | | | | | |
|--------------|------|---------|---------|---------|---------|---------|---------|
| | | 平成 8 | 9 | 10 | 11 | 12 | 13 |
| 市民 ロビー | 回数 | 11 | 55 | 39 | 56 | 102 | 49 |
| | 利用者数 | 5,873 | 20,862 | 6,786 | 16,836 | 13,997 | 19,110 |
| 児童 センター | 回数 | 558 | 835 | 661 | 712 | 730 | 736 |
| | 利用者数 | 25,539 | 39,977 | 22,919 | 28,070 | 23,852 | 24,643 |
| 社会福祉 センター | 回数 | 1,300 | 1,599 | 1,617 | 1,681 | 1,391 | 1,336 |
| | 利用者数 | 36,844 | 40,550 | 43,501 | 48,009 | 46,178 | 43,422 |
| 働く 婦人の家 | 回数 | 1,344 | 1,294 | 1,269 | 1,407 | 1,303 | 1,192 |
| | 利用者数 | 23,727 | 22,087 | 21,629 | 24,446 | 23,388 | 21,810 |
| 勤労青少 年ホーム | 回数 | 1,077 | 940 | 956 | 756 | 712 | 673 |
| | 利用者数 | 13,830 | 13,673 | 13,994 | 10,964 | 9,261 | 14,250 |
| 教育文化 センター | 回数 | 31 | - | - | - | - | - |
| | 利用者数 | 98 | - | - | - | - | - |
| 合計 | 回数 | 4,321 | 4,723 | 4,542 | 4,612 | 4,238 | 3,986 |
| | 利用者数 | 105,911 | 137,149 | 108,829 | 128,325 | 116,676 | 123,235 |

資料：総合会館

働く婦人の家の利用者活動状況

(単位：人)

| 区分 | 年度 | | | | |
|-----------|---------|--------|--------|--------|--------|
| | 平成 9 | 10 | 11 | 12 | 13 |
| 女子労働者 | 11,507 | 9,492 | 8,479 | 8,870 | 7,608 |
| 勤労者家庭・主婦等 | 10,383 | 7,256 | 6,780 | 6,952 | 5,555 |
| その他 | 19,390 | 12,326 | 14,371 | 15,104 | 15,883 |
| 計 | 41,280 | 29,074 | 29,630 | 30,926 | 29,046 |

資料：総合会館

勤労青少年ホームの利用者活動状況

(単位：人)

| 区分 | 年度 | | | | |
|-------|---------|--------|--------|--------|--------|
| | 平成 9 | 10 | 11 | 12 | 13 |
| 講座・教室 | 0 | 0 | 0 | 0 | 0 |
| 委託事業 | 0 | 0 | 0 | 0 | 0 |
| クラブ活動 | 1,145 | 1,270 | 1,114 | 922 | 961 |
| 団体利用 | 770 | 326 | 746 | 1,610 | 720 |
| 個別利用 | 0 | 0 | 0 | 0 | 0 |
| その他 | 13,794 | 12,240 | 9,999 | 8,692 | 13,374 |
| 計 | 15,709 | 13,836 | 11,859 | 11,224 | 15,055 |

資料：総合会館

図書館の利用状況

(単位：日・人・点)

| 区 分 | 年 度 | | | | | |
|---------|-------------------|------------------|------------------|------------------|------------------|------------------|
| | 平成 9 | 10 | 11 | 12 | 13 | |
| 開 館 日 数 | 279 | 310 | 338 | 336 | 333 | |
| 登 録 者 数 | 6,779 | 8,937 | 10,640 | 11,994 | 13,224 | |
| 館 外 | 貸 出 者 数 | 62,941 | 47,896 | 51,125 | 49,539 | 45,417 |
| | 貸 出 冊 数 | 192,861 | 176,096 | 182,309 | 177,386 | 157,385 |
| 図 書 受 入 | 購 入 | 5,166 (1,187) | 4,394 (1,137) | 4,612 (1,217) | 4,192 (1,182) | 3,994 (1,131) |
| | 寄 贈 | 1,382 (142) | 1,060 (134) | 1,659 (119) | 1,155 (125) | 1,173 (141) |
| | 弁 償 | 35 | 32 | 15 | 29 | 17 |
| | 計 | 6,583 (1,329) | 5,486 (1,271) | 6,286 (1,336) | 5,376 (1,307) | 5,184 (1,272) |
| 図 書 払 出 | 28,438 (1,126) | 4,112 (1,241) | 3,371 (1,258) | 4,383 (1,251) | 5,773 (1,251) | |

()内は、雑誌点数内数

資料：図書館

図書分類別の蔵書・貸出状況

(1) 貸出状況

(単位：点)

| 区 分 | 年 度 | | | | |
|-----------|---------------------|---------------------|---------------------|---------------------|---------------------|
| | 平成 9 | 10 | 11 | 12 | 13 |
| 0 総 記 | 1,615 | 1,521 | 2,155 | 2,342 | 2,432 |
| 1 哲 学 | 5,263 | 4,857 | 4,930 | 4,417 | 4,148 |
| 2 歴 史 | 9,029 | 8,319 | 9,978 | 10,604 | 9,462 |
| 3 社 会 科 学 | 9,739 | 9,754 | 11,217 | 11,273 | 9,866 |
| 4 自 然 科 学 | 9,728 | 8,994 | 10,052 | 10,057 | 8,793 |
| 5 工 学 | 11,144 | 12,222 | 13,149 | 13,412 | 11,322 |
| 6 産 業 | 2,675 | 3,035 | 3,261 | 3,528 | 2,889 |
| 7 芸 術 | 51,360 | 39,153 | 39,270 | 39,556 | 35,896 |
| 8 語 学 | 1,560 | 1,604 | 1,855 | 1,918 | 1,748 |
| 9 文 学 | 67,987 | 62,819 | 60,119 | 54,880 | 48,110 |
| 郷 土 | 12 | 7 | 9 | 0 | 0 |
| 視 聴 覚 | 12,570 | 12,412 | 13,193 | 12,331 | 10,410 |
| 雑 誌 | 10,179 | 11,399 | 13,121 | 13,068 | 12,309 |
| 総 数 | 192,861 (86,195) | 176,096 (68,438) | 182,309 (67,202) | 177,386 (66,771) | 157,385 (57,672) |

()内は、児童貸出点数内数

資料：図書館

(2) 蔵書数の推移

(単位：点)

| 区 分 | 年 度 | 平成 | | | | |
|-----------|-----|---------|--------|--------|--------|--------|
| | | 8 | 9 | 10 | 11 | 12 |
| 0 総 記 | | 4,161 | 1,183 | 1,125 | 1,132 | 1,193 |
| 1 哲 学 | | 3,144 | 2,427 | 2,515 | 2,566 | 2,595 |
| 2 歴 史 | | 5,583 | 4,031 | 4,120 | 4,326 | 4,430 |
| 3 社 会 科 学 | | 9,206 | 7,570 | 7,743 | 7,913 | 8,151 |
| 4 自 然 科 学 | | 3,929 | 3,284 | 3,461 | 3,619 | 3,544 |
| 5 工 学 | | 3,912 | 3,591 | 3,765 | 3,905 | 3,942 |
| 6 産 業 | | 2,093 | 1,636 | 1,718 | 1,721 | 1,657 |
| 7 芸 術 | | 5,134 | 3,564 | 3,569 | 3,760 | 3,860 |
| 8 語 学 | | 1,407 | 629 | 641 | 685 | 701 |
| 9 文 学 | | 32,728 | 20,570 | 20,510 | 21,040 | 21,142 |
| 児 童 図 書 | | 19,457 | 16,278 | 16,346 | 16,946 | 16,991 |
| 郷 土 資 料 | | 8,276 | 8,602 | 8,955 | 9,331 | 9,556 |
| 視 聴 覚 資 料 | | 1,107 | 966 | 1,083 | 1,202 | 1,216 |
| 参 考 資 料 | | - | 2,649 | 2,772 | 3,012 | 3,116 |
| 雑 誌 | | - | 1,302 | 1,333 | 1,413 | 1,470 |
| 総 数 | | 100,137 | 78,282 | 79,656 | 82,571 | 83,564 |

平成9年度より、分類方法変更

資料：図書館

社会体育施設の利用状況

(単位：件・人)

| 区 分 | | 年 度 | 平成 | | | | |
|------------------|-------------|------|---------|---------|---------|---------|---------|
| | | | 9 | 1 0 | 1 1 | 1 2 | 1 3 |
| 屋 | 野 球 場 | 件 数 | 210 | 141 | 127 | 136 | 110 |
| | | 利用人員 | 8,663 | 7,700 | 7,093 | 7,813 | 10,799 |
| | テ ニ ス コ ー ト | 件 数 | 1,049 | 1,092 | 1,057 | 898 | 896 |
| | | 利用人員 | 12,398 | 12,029 | 10,146 | 8,783 | 9,901 |
| 外 | 西中学校夜間照明 | 件 数 | 164 | 137 | 124 | 120 | 104 |
| | | 利用人員 | 4,172 | 4,160 | 3,041 | 2,621 | 2,553 |
| | 朝比奈運動広場 | 件 数 | 530 | 485 | 461 | 643 | 645 |
| | | 利用人員 | 12,063 | 10,816 | 12,145 | 17,475 | 14,199 |
| 施 | 鉢伏運動広場 | 件 数 | 361 | 361 | 381 | - | - |
| | | 利用人員 | 5,742 | 6,365 | 5,745 | - | - |
| | 上池運動広場 | 件 数 | 273 | 60 | 360 | 362 | 326 |
| | | 利用人員 | 7,033 | 1,800 | 3,590 | 11,450 | 9,640 |
| 設 | 大麻山キャンプ場 | 件 数 | 43 | 52 | 67 | 101 | 35 |
| | | 利用人員 | 930 | 1,746 | 2,429 | 4,349 | 1,564 |
| | 市 民 プ ー ル | 利用人員 | 50,115 | 49,720 | 47,944 | 52,922 | 51,501 |
| 屋 内 施 設 | 市 武 道 館 | 件 数 | 1,300 | 639 | 630 | 656 | 665 |
| | | 利用人員 | 26,954 | 13,229 | 11,146 | 11,444 | 12,528 |
| | 市 民 体 育 館 | 利用人員 | 130,619 | 131,623 | 107,394 | 95,821 | 93,970 |
| 計 | | 利用人員 | 258,689 | 239,188 | 210,673 | 212,678 | 206,655 |

資料：生涯学習課

財 政 ・ 税

一般会計款別決算表

(1) 歳入

(単位：千円)

| 区 分 | 年 度 | 平成 | | | | |
|--|-----|------------|------------|------------|------------|------------|
| | | 8 | 9 | 10 | 11 | 12 |
| 1 市 税 | | 3,608,628 | 3,748,971 | 3,702,159 | 3,746,329 | 3,681,286 |
| 2 地 方 譲 与 税 | | 304,677 | 188,340 | 125,353 | 128,724 | 131,102 |
| 3 利 子 割 交 付 金 | | 81,528 | 71,673 | 51,095 | 51,357 | 268,137 |
| 4 地 方 消 費 税 交 付 金 | | | 88,928 | 384,175 | 363,597 | 374,966 |
| 5 特 別 地 方 消 費 税 交 付 金 | | 682 | 1,342 | 1,236 | 1,200 | 274 |
| 6 自 動 車 取 得 税 交 付 金 | | 103,259 | 104,659 | 85,983 | 86,367 | 84,240 |
| 7 国 有 提 供 施 設 等 所 在 市 町 村 助 成 交 付 金 | | 11,342 | 10,119 | 10,345 | 9,384 | 9,384 |
| 8 地 方 交 付 税 | | 3,836,190 | 4,029,483 | 4,055,389 | 4,451,335 | 4,463,880 |
| 9 交 通 安 全 对 策 特 別 交 付 金 | | 9,346 | 9,495 | 9,524 | 8,875 | 7,992 |
| 10 分 担 金 及 び 負 担 金 | | 331,958 | 324,555 | 341,858 | 338,783 | 236,536 |
| 11 使 用 料 及 び 手 数 料 | | 269,987 | 257,466 | 240,063 | 255,414 | 257,470 |
| 12 国 庫 支 出 金 | | 1,631,013 | 1,649,955 | 2,045,086 | 2,484,354 | 1,737,376 |
| 13 県 支 出 金 | | 637,849 | 576,325 | 564,540 | 692,411 | 817,433 |
| 14 財 産 収 入 | | 41,065 | 33,384 | 80,732 | 49,263 | 48,304 |
| 15 寄 附 金 | | 6,850 | 1,457 | 2,679 | 3,030 | 0 |
| 16 繰 入 金 | | 190,280 | 257,330 | 332,585 | 158,806 | 165,628 |
| 17 繰 越 金 | | 576,530 | 637,127 | 545,909 | 909,303 | 1,101,233 |
| 18 諸 収 入 | | 650,177 | 589,009 | 558,617 | 578,956 | 490,739 |
| 19 市 債 | | 667,900 | 694,200 | 1,268,300 | 1,409,400 | 1,088,900 |
| 20 地 方 特 例 交 付 金 | | - | - | - | 102,995 | 133,132 |
| 合 計 | | 12,959,261 | 13,273,818 | 14,405,628 | 15,829,883 | 15,098,012 |

(2) 歳出 (単位：千円)

| 区分 | 年度 | 平成 | | | | |
|----|--------|------------|------------|------------|------------|------------|
| | | 8 | 9 | 10 | 11 | 12 |
| 1 | 議会費 | 233,736 | 216,705 | 230,817 | 211,386 | 213,646 |
| 2 | 総務費 | 2,240,540 | 2,030,989 | 2,099,289 | 2,358,118 | 2,204,964 |
| 3 | 民生費 | 3,233,425 | 3,382,543 | 3,368,188 | 3,504,749 | 3,954,853 |
| 4 | 衛生費 | 888,275 | 1,157,549 | 1,537,636 | 2,504,445 | 1,155,405 |
| 5 | 労働費 | 238,683 | 235,933 | 236,764 | 232,674 | 161,768 |
| 6 | 農林水産業費 | 717,657 | 750,165 | 609,046 | 720,998 | 621,059 |
| 7 | 商工費 | 202,676 | 214,161 | 204,323 | 174,311 | 135,646 |
| 8 | 土木費 | 1,631,328 | 1,860,531 | 2,018,923 | 2,010,699 | 1,897,260 |
| 9 | 消防費 | 416,767 | 407,581 | 412,630 | 421,651 | 433,184 |
| 10 | 教育費 | 1,359,021 | 1,290,036 | 1,534,096 | 1,390,134 | 1,529,051 |
| 11 | 災害復旧費 | 15,000 | - | - | 26,443 | - |
| 12 | 公債費 | 1,138,380 | 1,175,095 | 1,237,954 | 1,166,298 | 1,155,292 |
| 13 | 諸支出金 | 6,646 | 6,621 | 6,659 | 6,744 | 6,732 |
| 合計 | | 12,322,134 | 12,727,909 | 13,496,325 | 14,728,650 | 13,468,860 |

資料：財政課

特別会計決算表

(1) 歳入 (単位：千円)

| 区分 | 年度 | 平成 | | | | |
|--------|----|-----------|-----------|-----------|-----------|-----------|
| | | 8 | 9 | 10 | 11 | 12 |
| 老人保健 | | 3,344,744 | 3,449,763 | 3,505,752 | 3,888,728 | 3,488,875 |
| 国民健康保険 | | 2,389,163 | 2,335,441 | 2,420,728 | 2,429,325 | 2,451,490 |
| 自動車教習所 | | 212,686 | 237,372 | 351,419 | - | - |
| 下水道 | | 1,567,767 | 1,357,827 | 1,802,041 | 2,119,464 | 1,696,014 |
| 農業集落排水 | | - | 105,598 | 333,032 | 433,747 | 139,607 |
| 地域振興券 | | - | - | 9,844 | 196,992 | - |
| 介護保険 | | - | - | - | - | 1,440,464 |

(2) 歳出 (単位：千円)

| 区分 | 年度 | 平成 | | | | |
|--------|----|-----------|-----------|-----------|-----------|-----------|
| | | 8 | 9 | 10 | 11 | 12 |
| 老人保健 | | 3,305,047 | 3,425,867 | 3,530,949 | 3,888,728 | 3,472,151 |
| 国民健康保険 | | 2,202,888 | 2,124,448 | 2,246,105 | 2,265,354 | 2,232,333 |
| 自動車教習所 | | 189,241 | 210,762 | 351,419 | - | - |
| 下水道 | | 1,564,982 | 1,354,447 | 1,772,219 | 2,080,151 | 1,627,602 |
| 農業集落排水 | | - | 103,698 | 319,080 | 419,346 | 130,798 |
| 地域振興券 | | - | - | 9,844 | 196,992 | - |
| 介護保険 | | - | - | - | - | 1,348,102 |

資料：財政課

企業会計決算表

(1) 歳入 (単位：千円)

| 区分 | 年度 | 平成 | | | | |
|--------|----|---------|---------|---------|---------|---------|
| | | 8 | 9 | 10 | 11 | 12 |
| 企業会計水道 | | 808,476 | 830,616 | 805,719 | 819,689 | 793,896 |

(2) 歳出 (単位：千円)

| 区分 | 年度 | 平成 | | | | |
|--------|----|---------|---------|---------|---------|---------|
| | | 8 | 9 | 10 | 11 | 12 |
| 企業会計水道 | | 666,084 | 718,061 | 689,957 | 683,520 | 641,300 |

資料：水道局

一般会計歳出決算の性質別内訳

| 区 分 | | 年 度 | | | | |
|---------|---------------|------------|------------|------------|------------|------------|
| | | 平成 8 | 9 | 10 | 11 | 12 |
| 1 | 人 件 費 | | | | | |
| | 決 算 額 | 3,771,409 | 3,743,666 | 3,697,613 | 3,758,946 | 3,836,899 |
| | 構 成 比 | 30.6 | 29.4 | 27.4 | 25.5 | 28.5 |
| 2 | 物 件 費 | | | | | |
| | 決 算 額 | 1,056,242 | 1,061,327 | 1,147,109 | 1,138,866 | 1,230,987 |
| | 構 成 比 | 8.6 | 8.4 | 8.5 | 7.7 | 9.2 |
| 3 | 維 持 補 修 費 | | | | | |
| | 決 算 額 | 113,844 | 103,167 | 81,406 | 83,107 | 79,040 |
| | 構 成 比 | 0.9 | 0.8 | 0.6 | 0.6 | 0.6 |
| 4 | 扶 助 費 | | | | | |
| | 決 算 額 | 1,780,728 | 1,817,742 | 1,784,271 | 1,881,230 | 1,657,587 |
| | 構 成 比 | 14.5 | 14.3 | 13.2 | 12.8 | 12.3 |
| 5 | 補 助 費 等 | | | | | |
| | 決 算 額 | 1,009,338 | 1,090,802 | 1,086,444 | 1,036,674 | 946,459 |
| | 構 成 比 | 8.2 | 8.6 | 8.0 | 7.0 | 7.0 |
| 6 | 普 通 建 設 事 業 費 | | | | | |
| | 決 算 額 | 1,831,484 | 2,406,920 | 3,033,053 | 3,785,389 | 3,129,888 |
| | 構 成 比 | 14.9 | 18.9 | 22.5 | 25.7 | 23.2 |
| 7 | 災 害 復 旧 事 業 費 | | | | | |
| | 決 算 額 | 15,000 | 0 | 0 | 26,443 | 0 |
| | 構 成 比 | 0.1 | | | 0.2 | |
| 8 | 公 債 費 | | | | | |
| | 決 算 額 | 1,138,379 | 1,175,095 | 1,237,954 | 1,166,298 | 1,155,292 |
| | 構 成 比 | 9.2 | 9.2 | 9.2 | 7.9 | 8.6 |
| 9 | 積 立 金 | | | | | |
| | 決 算 額 | 569,356 | 347,357 | 335,582 | 673,768 | 379,048 |
| | 構 成 比 | 4.6 | 2.7 | 2.5 | 4.6 | 2.8 |
| 10 | 投 資 及 び 出 資 金 | | | | | |
| | 決 算 額 | 2,170 | 2,120 | 22,070 | 24,070 | 2,020 |
| | 構 成 比 | 0.0 | 0.0 | 0.2 | 0.2 | 0.0 |
| 11 | 貸 付 金 | | | | | |
| | 決 算 額 | 363,996 | 366,721 | 349,859 | 336,344 | 226,732 |
| | 構 成 比 | 3.0 | 2.9 | 2.6 | 2.3 | 1.7 |
| 12 | 繰 出 金 | | | | | |
| | 決 算 額 | 670,188 | 612,992 | 720,964 | 817,515 | 824,908 |
| | 構 成 比 | 5.4 | 4.8 | 5.3 | 5.5 | 6.1 |
| 歳 出 合 計 | | | | | | |
| | 決 算 額 | 12,322,134 | 12,727,909 | 13,496,325 | 14,728,650 | 13,468,860 |

資料：財政課

市税の状況

(単位：千円・世帯・人・円・%)

| 区 分 | 年 度 | 平成 | | | | |
|--------------------|-----|------------|------------|------------|------------|-----------|
| | | 9 | 10 | 11 | 12 | 13 |
| 市 税 収 入 額 (A) | | 3,748,971 | 3,702,159 | 3,746,329 | 3,681,286 | 3,691,263 |
| 世 帯 数 (B) | | 12,819 | 12,970 | 13,115 | 13,221 | 13,068 |
| 総 人 口 (C) | | 37,085 | 36,919 | 36,855 | 36,721 | 36,007 |
| 指 9 年 度 = 100 (D) | | 100.0 | 98.3 | 99.9 | 98.2 | 98.5 |
| 市 民 負 担 額 | | | | | | |
| 一 世 帯 当 た り (E) | | 292,454 | 284,151 | 285,652 | 278,442 | 282,466 |
| 一 人 当 た り (F) | | 101,091 | 99,825 | 101,650 | 100,250 | 102,515 |
| 一 般 会 計 | | | | | | |
| 歳 入 決 算 額 (G) | | 13,273,818 | 14,405,628 | 15,829,883 | 15,098,012 | |
| 歳入決算に対する割合(A/G)(H) | | 28.2 | 25.6 | 23.7 | 24.3 | |

世帯数，総人口は各年4月1日現在。

資料：税務課

市税収入額の税目別推移

(単位：千円)

| 区 分 | 年 度 | 平成 | | | | |
|---------------|-----|-----------|-----------|-----------|-----------|-----------|
| | | 9 | 10 | 11 | 12 | 13 |
| 市 民 税 | | 1,782,535 | 1,651,930 | 1,629,954 | 1,622,493 | 1,581,191 |
| 固 定 資 産 税 | | 1,555,976 | 1,611,585 | 1,673,746 | 1,632,865 | 1,682,113 |
| 軽 自 動 車 税 | | 57,166 | 57,810 | 59,487 | 61,413 | 63,106 |
| 市 た ば こ 消 費 税 | | 219,127 | 226,609 | 243,641 | 236,413 | 233,455 |
| 特 別 土 地 保 有 税 | | 12,083 | 10,045 | 8,112 | 153 | 35 |
| 都 市 計 画 税 | | 122,084 | 127,462 | 131,389 | 127,949 | 131,363 |
| 計 | | 3,748,971 | 3,685,441 | 3,746,329 | 3,681,286 | 3,691,263 |

資料：税務課

固定資産評価額

(1) 土 地

各年1月1日現在（単位：千円）

| 区 分 | | 年 次 | 平成 | | | | |
|---------------|--------------------------|-----|-------------|-------------|-------------|-------------|-------------|
| | | | 1 0 | 1 1 | 1 2 | 1 3 | 1 4 |
| 田 | 一 般 田 | | 1,339,993 | 1,328,936 | 1,328,649 | 1,316,047 | 1,305,247 |
| | 介 在 田 | | 1,071,622 | 1,074,122 | 1,151,016 | 926,051 | 740,874 |
| 畑 | 一 般 畑 | | 161,410 | 160,907 | 161,291 | 159,335 | 158,226 |
| | 介 在 畑 | | 174,757 | 182,420 | 156,988 | 101,676 | 92,166 |
| 宅 地 | 小 規 模 住 宅 用 地 | | 73,629,603 | 74,056,063 | 73,219,175 | 73,163,858 | 71,321,560 |
| | 一 般 住 宅 用 地 | | 41,766,220 | 42,244,365 | 41,836,051 | 41,513,299 | 40,413,469 |
| | 商 業 地 等 (非 住 宅 用 地) | | 61,612,930 | 60,982,798 | 58,571,976 | 58,175,083 | 57,142,453 |
| | 小 計 | | 177,008,753 | 177,283,226 | 173,627,202 | 172,852,240 | 168,877,482 |
| 池 | 沼 | | 1,150 | 1,151 | 1,134 | 1,120 | 1,029 |
| 山 林 | 一 般 山 林 | | 134,190 | 134,161 | 133,030 | 133,095 | 132,997 |
| | 介 在 山 林 | | 1,703 | 1,703 | 1,703 | 1,703 | 1,652 |
| 原 | 野 | | 1,035 | 1,021 | 1,024 | 1,013 | 1,061 |
| そ の 他 の 雑 種 地 | | | 3,145,025 | 3,380,119 | 3,751,802 | 4,109,356 | 4,249,950 |
| 合 計 | | | 183,039,638 | 183,547,766 | 180,313,839 | 179,601,636 | 175,560,684 |

介在田・介在畑とは、農地法の転用許可を得た田・畑である。

介在山林とは、宅地のうちに介在する山林等をいう。

(2) 家 屋

各年1月1日現在(単位:千円)

| 区 分 | | 年 次 | | | | |
|------------------|------------------------|------------|------------|------------|------------|------------|
| | | 平成 1 0 | 1 1 | 1 2 | 1 3 | 1 4 |
| 木 造 | 総 数 | 30,558,686 | 31,803,133 | 28,391,844 | 29,675,240 | 30,881,446 |
| | 法 定 免 税 点 未 満 の も の | 105,484 | 103,083 | 102,699 | 100,018 | 99,216 |
| | 法 定 免 税 点 以 上 の も の | 30,453,202 | 31,700,050 | 28,289,145 | 29,575,222 | 30,782,230 |
| 木 造 以 外 | 総 数 | 30,502,160 | 31,302,890 | 29,983,227 | 31,266,793 | 31,754,413 |
| | 法 定 免 税 点 未 満 の も の | 12,344 | 11,874 | 12,400 | 12,511 | 13,074 |
| | 法 定 免 税 点 以 上 の も の | 30,489,816 | 31,291,016 | 29,970,827 | 31,254,282 | 31,741,339 |
| 計 | 総 数 | 61,060,846 | 63,106,023 | 58,375,071 | 60,942,033 | 62,635,859 |
| | 法 定 免 税 点 未 満 の も の | 117,828 | 114,957 | 115,099 | 112,529 | 112,290 |
| | 法 定 免 税 点 以 上 の も の | 60,943,018 | 62,991,066 | 58,259,972 | 60,829,504 | 62,523,569 |

(3) 償却資産

各年1月1日現在(単位:千円)

| 区 分 | | 年 次 | | | | |
|---|----------------------|------------|------------|------------|------------|------------|
| | | 平成 1 0 | 1 1 | 1 2 | 1 3 | 1 4 |
| 市 町 村 長 が 価 格 等 を 決 定 し た も の | 構 築 物 | 1,565,645 | 1,473,658 | 1,453,475 | 1,389,827 | 1,423,456 |
| | 機 械 及 び 装 置 | 4,937,382 | 4,694,574 | 4,834,795 | 4,814,383 | 5,262,297 |
| | 船 舶 | 1,696 | 265 | 182 | 648 | 680 |
| | 車 両 及 び 運 搬 具 | 43,337 | 30,589 | 24,985 | 22,557 | 59,300 |
| | 工 具 ・ 器 具 及 び 備 品 | 2,581,131 | 2,570,613 | 2,754,752 | 2,411,971 | 2,410,640 |
| 総務(自治)大臣が価格 等 を 決 定 し た も の | | 4,707,468 | 4,584,778 | 4,443,618 | 4,281,318 | 4,204,932 |
| 合 計 | | 13,836,659 | 13,354,477 | 13,511,807 | 12,920,704 | 13,361,305 |

資料: 税務課

公務員・選挙

市職員数

各年4月1日(単位:人)

| 区分 | 年次 | 平成 | | | | |
|-----------|----|-----|-----|-----|-----|-----|
| | | 9 | 10 | 11 | 12 | 13 |
| 一般行政職 | | 275 | 266 | 264 | 263 | 252 |
| 税務職 | | 22 | 19 | 18 | 18 | 18 |
| 医師・歯科医師職 | | | | | | |
| 薬剤師・医療技術職 | | | | | | |
| 看護・保健職 | | 9 | 9 | 9 | 9 | 9 |
| 消防職(海事職) | | 43 | 41 | 41 | 40 | 39 |
| 企業職 | | 20 | 20 | 19 | 17 | 15 |
| 技能労務職 | | 37 | 36 | 32 | 28 | 30 |
| 教育職 | | 29 | 28 | 27 | 25 | 25 |
| 総数 | | 435 | 419 | 410 | 400 | 388 |

派遣職員を含む。

資料:人事課

事務部局別市職員数

各年4月1日(単位:人)

| 区分 | 年次 | 平成 | | | | |
|--------------------------|----|-----|-----|-----|-----|-----|
| | | 9 | 10 | 11 | 12 | 13 |
| 市長の事務部局 | | 267 | 261 | 264 | 262 | 256 |
| 議会の事務部局 | | 6 | 6 | 6 | 6 | 6 |
| 教育委員会の事務部局及びその所管に属する教育機関 | | 84 | 76 | 73 | 68 | 66 |
| 選挙管理委員会の事務部局 | | 1 | 1 | 1 | 1 | 1 |
| 公平委員会の事務部局 | | (1) | (1) | (1) | (1) | (1) |
| 農業委員会の事務部局 | | 3 | 3 | 3 | 3 | 3 |
| 監査委員の事務部局 | | 2 | 2 | 2 | 2 | 2 |
| 消防機関の事務部局 | | 43 | 42 | 42 | 41 | 39 |
| 水道事業の事務部局 | | 20 | 20 | 19 | 17 | 15 |
| 自動車教習所の事務部局 | | 9 | 8 | - | - | - |
| 総数 | | 435 | 419 | 410 | 400 | 388 |

派遣職員を含む。()書は、兼務職員数。

資料:人事課

善通寺市行政機構図

(平成14年7月1日現在)

市長

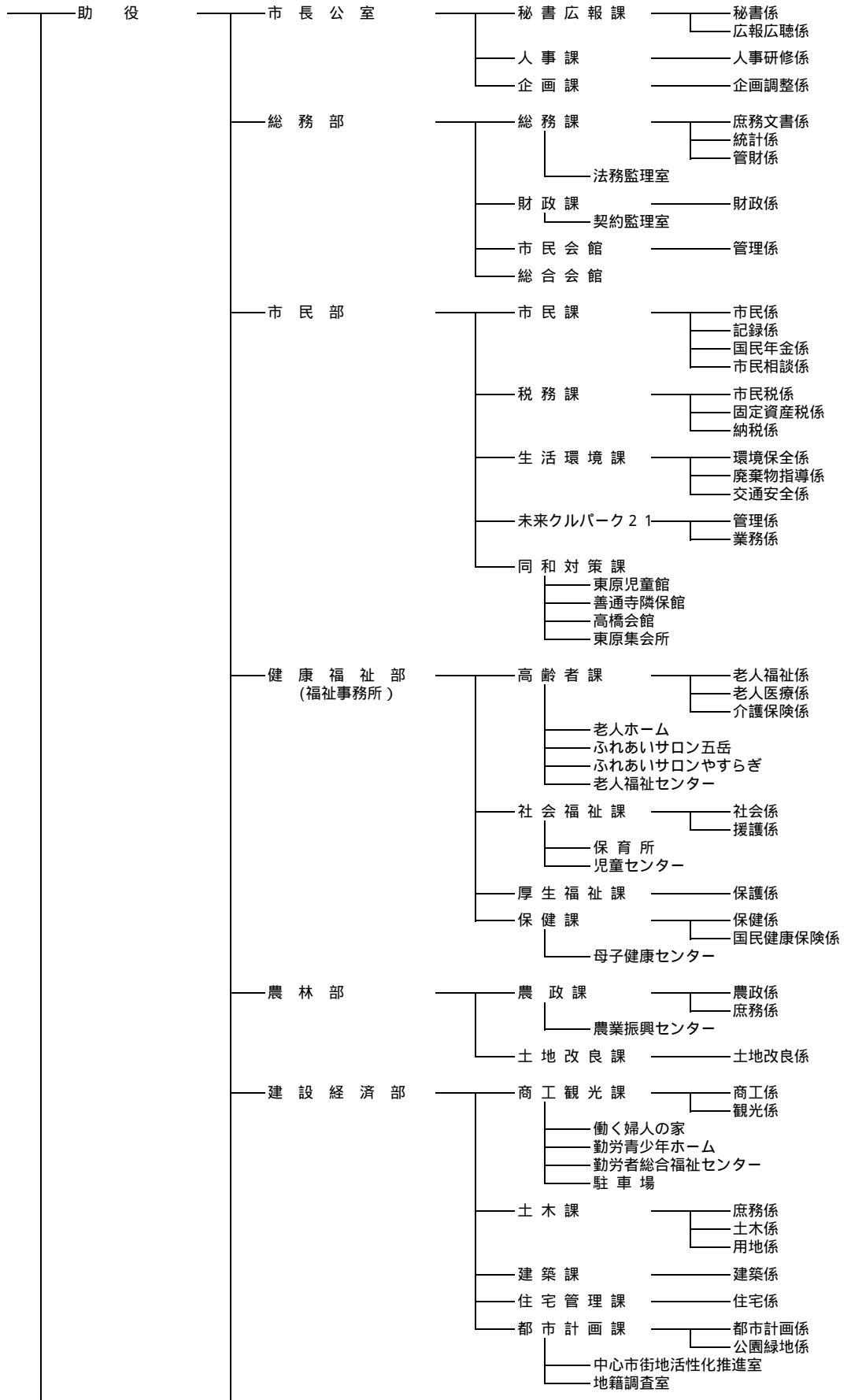

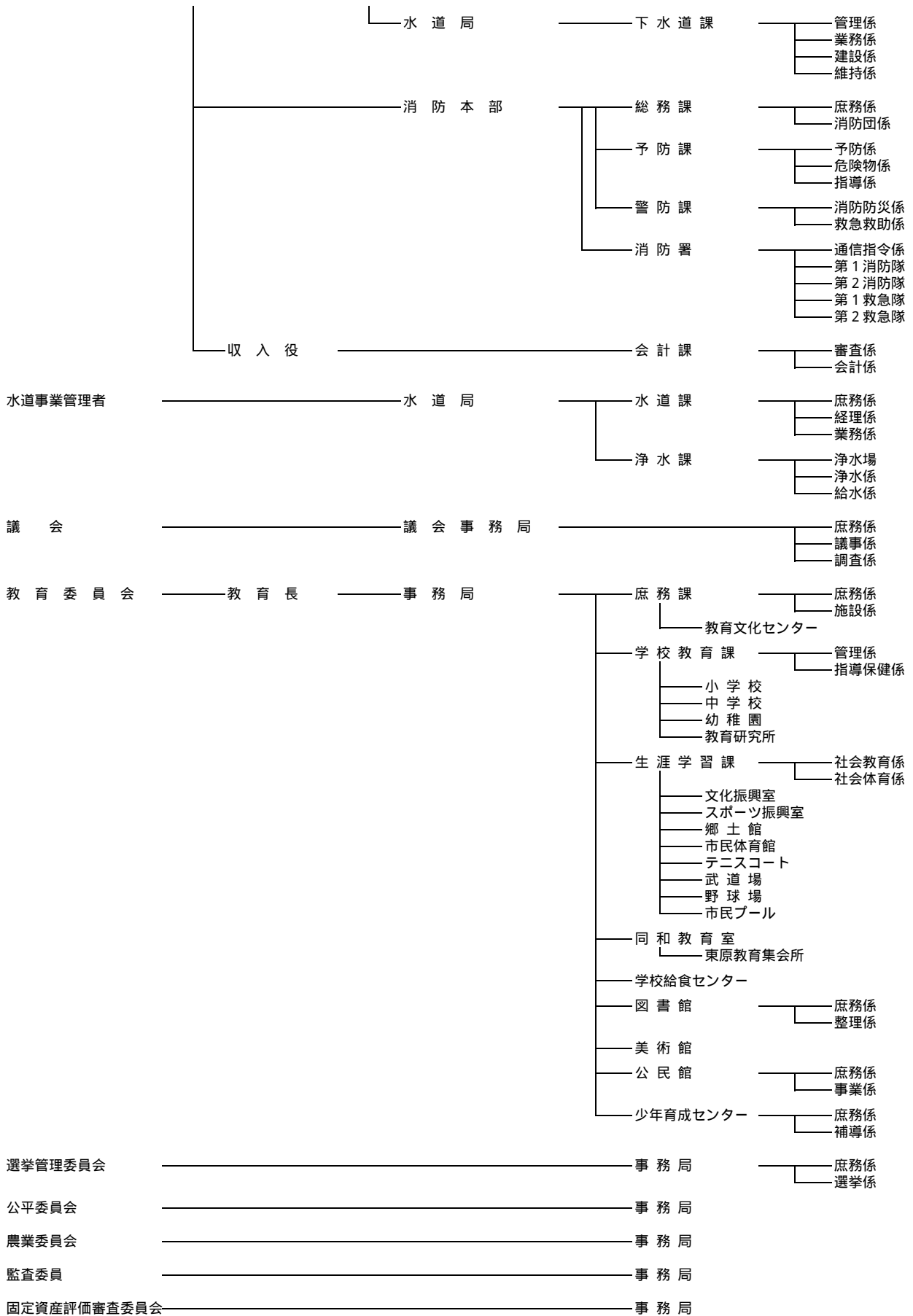

歴代市長

平成14年4月1日現在

| 代 順 | 氏 名 | 就 任 年 月 日 | 退 任 年 月 日 |
|-----|---------|------------|-----------|
| 1 | 三 好 泰 三 | 昭和29年6月15日 | 昭和37年5月9日 |
| 2 | 森 村 龍 彦 | 昭和37年5月10日 | 昭和41年5月9日 |
| 3 | 平 尾 勘 市 | 昭和41年5月10日 | 平成2年5月9日 |
| 4 | 真 鍋 勝 | 平成2年5月10日 | 平成6年5月9日 |
| 5 | 宮 下 裕 | 平成6年5月10日 | 在 任 中 |

資料：秘書広報課

歴代助役

平成14年4月1日現在

| 代 順 | 氏 名 | 就 任 年 月 日 | 退 任 年 月 日 |
|-----|---------|------------|-------------|
| 1 | 細 川 孝 夫 | 昭和29年6月15日 | 昭和30年3月30日 |
| 2 | 南 光 又 一 | 昭和29年6月15日 | 昭和33年6月14日 |
| 3 | 山 本 正 男 | 昭和33年6月15日 | 昭和37年6月14日 |
| 4 | 高 橋 正 一 | 昭和38年7月11日 | 昭和46年7月10日 |
| 5 | 緒 方 正 人 | 昭和46年11月1日 | 昭和50年10月31日 |
| 6 | 森 村 昭 | 昭和51年4月1日 | 平成8年3月31日 |
| 7 | 平 岡 政 典 | 平成9年4月1日 | 在 任 中 |

資料：秘書広報課

歴代収入役

平成14年4月1日現在

| 代 順 | 氏 名 | 就 任 年 月 日 | 退 任 年 月 日 |
|-----|---------|------------|------------|
| 1 | 谷 壽 男 | 昭和29年6月15日 | 昭和37年6月14日 |
| 2 | 松 浦 修 | 昭和37年7月21日 | 昭和49年7月20日 |
| 3 | 横 田 喜 智 | 昭和49年7月31日 | 平成元年6月30日 |
| 4 | 北 堀 俊 一 | 平成元年12月19日 | 平成9年12月18日 |
| 5 | 横 田 直 | 平成9年12月19日 | 在 任 中 |

資料：秘書広報課

歴代正副議長

| 議長 | | | | 副議長 | | | |
|----|-------|-----------|-----------|-----|-------|-----------|-----------|
| 代順 | 氏名 | 就任年月日 | 退任年月日 | 代順 | 氏名 | 就任年月日 | 退任年月日 |
| 1 | 香川正恵 | S29. 4.17 | S30. 3.30 | 1 | 香川喜八 | S29. 4.17 | S30. 3.30 |
| 2 | 高畑勝 | S30. 4.14 | S34. 3.30 | 2 | 大川亨 | S30. 4.14 | S34. 3.30 |
| 3 | 高畑勝 | S34. 4. 7 | S37. 5. 8 | 3 | 千葉一貫 | S34. 4. 7 | S37. 5. 8 |
| 4 | 神原嘉哲 | S37. 5. 8 | S38. 3.30 | 4 | 高木芳太郎 | S37. 5. 8 | S38. 3.30 |
| 5 | 神原嘉哲 | S38. 5.15 | S42. 4.29 | 5 | 佐藤信親 | S38. 5.15 | S42. 4.29 |
| 6 | 神原嘉哲 | S42. 5.15 | S46. 4.29 | 6 | 角野幸太郎 | S42. 5.15 | S46. 4.29 |
| 7 | 高田二三男 | S46. 5.15 | S46. 9. 2 | 7 | 草薙利明 | S46. 5.15 | S46. 9. 2 |
| 8 | 草薙利明 | S46. 9. 2 | S48. 5.21 | 8 | 真鍋勝 | S46. 9. 2 | S48. 5.21 |
| 9 | 草薙利明 | S48. 5.21 | S50. 4.29 | 9 | 川崎智 | S48. 5.21 | S50. 4.29 |
| 10 | 草薙利明 | S50. 5.15 | S52. 5.17 | 10 | 光家虎彦 | S50. 5.15 | S52. 5.17 |
| 11 | 十川勝 | S52. 5.17 | S54. 4.29 | 11 | 栗林正直 | S52. 5.17 | S54. 4.29 |
| 12 | 伊達節夫 | S54. 5.15 | S56. 5. 8 | 12 | 川合信雄 | S54. 5.15 | S56. 5. 8 |
| 13 | 伊達節夫 | S56. 5. 8 | S58. 4.29 | 13 | 芝昇 | S56. 5. 8 | S58. 4.29 |
| 14 | 芝昇 | S58. 5. 9 | S60. 5.14 | 14 | 藤田松雄 | S58. 5. 9 | S60. 5.14 |
| 15 | 芝昇 | S60. 5.14 | S61.12. 8 | 15 | 三原一男 | S60. 5.14 | S62. 4.29 |
| 16 | 氏家範雄 | S61.12. 8 | S62. 4.29 | 16 | 林岩男 | S62. 5.14 | S63. 6. 4 |
| 17 | 氏家範雄 | S62. 5.14 | S63. 6. 4 | 17 | 高嶋秋好 | S63. 6. 4 | H 1. 9.25 |
| 18 | 川合信雄 | S63. 6. 4 | H 1. 9.25 | 18 | 草薙昭典 | H 1. 9.25 | H 3. 4.29 |
| 19 | 藤田松雄 | H 1. 9.25 | H 3. 4.29 | 19 | 平岡政典 | H 3. 5. 7 | H 4. 5.29 |
| 20 | 藤田松雄 | H 3. 5. 7 | H 5. 5.20 | 20 | 竹森義治 | H 4. 5.29 | H 5. 5.20 |
| 21 | 芝昇 | H 5. 5.20 | H 6. 8.16 | 21 | 新谷善昭 | H 5. 5.20 | H 6. 8.16 |
| 22 | 草薙昭典 | H 6. 8.16 | H 7. 4.29 | 22 | 山下三郎 | H 6. 8.16 | H 7. 4.29 |
| 23 | 草薙昭典 | H 7. 5.16 | H 8. 5.14 | 23 | 南光一幸 | H 7. 5.16 | H 8. 5.14 |
| 24 | 平岡政典 | H 8. 5.14 | H 9. 3. 7 | 24 | 我部山耕造 | H 8. 5.14 | H 9. 5.13 |
| 25 | 南光一幸 | H 9. 3. 7 | H10. 3.23 | 25 | 大河内義雅 | H 9. 5.13 | H10. 5. 6 |
| 26 | 我部山耕造 | H10. 3.23 | H11. 4.29 | 26 | 尾崎弘 | H10. 5. 6 | H11. 4.29 |
| 27 | 我部山耕造 | H11. 5.13 | H12. 5.15 | 27 | 岡崎敏一 | H11. 5.13 | H12. 5.15 |
| 28 | 草薙昭典 | H12. 5.15 | H13. 5.10 | 28 | 上田博之 | H12. 5.15 | H13. 5.10 |
| 29 | 上田博之 | H13. 5.10 | H14. 5. 9 | 29 | 大河内義雅 | H13. 5.10 | H14. 5. 9 |
| 30 | 上田博之 | H14. 5. 9 | 在任中 | 30 | 安藤末雄 | H14. 5. 9 | 在任中 |

資料：議会事務局

選挙人名簿登録者数

(1) 年次別

(単位：人)

| 区 分 | 登 録 者 数 | | |
|------------|---------|--------|--------|
| | 総 数 | 男 | 女 |
| 昭和54年9月10日 | 26,328 | 12,384 | 13,944 |
| 昭和55年9月10日 | 26,383 | 12,458 | 13,925 |
| 昭和56年9月2日 | 26,661 | 12,691 | 13,970 |
| 昭和57年9月2日 | 26,953 | 12,903 | 14,050 |
| 昭和58年9月2日 | 27,098 | 13,009 | 14,089 |
| 昭和59年9月2日 | 27,310 | 13,150 | 14,160 |
| 昭和60年9月2日 | 27,356 | 13,208 | 14,148 |
| 昭和61年9月2日 | 27,361 | 13,186 | 14,175 |
| 昭和62年9月2日 | 27,595 | 13,317 | 14,278 |
| 昭和63年9月2日 | 27,626 | 13,328 | 14,298 |
| 平成元年9月2日 | 27,926 | 13,481 | 14,445 |
| 平成2年9月2日 | 28,016 | 13,493 | 14,523 |
| 平成3年9月2日 | 28,024 | 13,504 | 14,520 |
| 平成4年9月2日 | 28,006 | 13,527 | 14,479 |
| 平成5年9月2日 | 28,003 | 13,559 | 14,444 |
| 平成6年9月2日 | 28,171 | 13,569 | 14,602 |
| 平成7年9月2日 | 28,306 | 13,639 | 14,667 |
| 平成8年9月2日 | 28,281 | 13,657 | 14,624 |
| 平成9年9月2日 | 28,452 | 13,766 | 14,686 |
| 平成10年9月2日 | 28,323 | 13,689 | 14,634 |
| 平成11年9月2日 | 28,333 | 13,682 | 14,651 |
| 平成12年9月2日 | 28,346 | 13,629 | 14,717 |
| 平成13年9月2日 | 28,235 | 13,537 | 14,698 |

(2) 投票区別

平成13年9月2日現在(単位:人)

| 投票区 | 投票所 | 登録者数 | | |
|-----|----------------|--------|--------|--------|
| | | 総数 | 男 | 女 |
| 1 | 南部公民館 | 1,209 | 600 | 609 |
| 2 | 下東会場 | 1,135 | 539 | 596 |
| 3 | 農業振興センター | 1,754 | 842 | 912 |
| 4 | 市上郷西部多目的共同利用施設 | 500 | 243 | 257 |
| 5 | 西部公民館 | 1,912 | 921 | 991 |
| 6 | 善通寺保育所 | 977 | 708 | 269 |
| 7 | 中央小学校屋内運動場 | 1,499 | 654 | 845 |
| 8 | 上吉田本村自治集会場 | 998 | 440 | 558 |
| 9 | 東部小学校屋内運動場 | 2,549 | 1,220 | 1,329 |
| 10 | 善通寺市東原教育集会所 | 656 | 313 | 343 |
| 11 | 与北公民館 | 815 | 385 | 430 |
| 12 | 宮の前会場 | 636 | 286 | 350 |
| 13 | 木徳北部会場 | 1,002 | 489 | 513 |
| 14 | 竜川小学校屋内運動場 | 1,842 | 882 | 960 |
| 15 | 金蔵寺本村会場 | 1,650 | 768 | 882 |
| 16 | 筆岡小学校屋内運動場 | 1,958 | 918 | 1,040 |
| 17 | 筆岡公民館 | 1,303 | 616 | 687 |
| 18 | 十五丁自治会場 | 547 | 252 | 295 |
| 19 | 吉原小学校屋内運動場 | 1,353 | 645 | 708 |
| 20 | 曼荼羅寺部落会場 | 693 | 336 | 357 |
| 21 | 南部小学校屋内運動場 | 730 | 343 | 387 |
| 22 | 中央公民館 | 1,248 | 548 | 700 |
| 23 | 皇子の森会館 | 1,269 | 589 | 680 |
| 計 | | 28,235 | 13,537 | 14,698 |

資料:選挙管理委員会事務局

主要選挙の投票状況

(単位：人・%)

| 執行年月日 | 選挙名 | 有権者数 | 投票者数 | 棄権者数 | 投票率 |
|-----------|---------------|--------|--------|--------|-------|
| H 2. 2.18 | 衆議院議員選挙 | 27,932 | 22,628 | 5,304 | 81.01 |
| H 2. 4.22 | 市長選挙 | 無 | 投票 | 当選 | |
| H 2. 4.22 | 市議会議員補欠選挙 | 27,225 | 9,174 | 18,051 | 33.70 |
| H 2. 8.26 | 県知事選挙 | 27,396 | 9,097 | 18,299 | 33.21 |
| H 3. 4. 7 | 県議会議員選挙 | 27,161 | 19,008 | 8,153 | 69.98 |
| H 3. 4.21 | 市議会議員選挙 | 27,159 | 22,242 | 4,917 | 81.90 |
| H 4. 7.26 | 参議院選挙区選出議員選挙 | 27,865 | 16,120 | 11,745 | 57.85 |
| H 4. 7.26 | 参議院比例代表選出議員選挙 | 27,865 | 16,116 | 11,749 | 57.84 |
| H 5. 7.18 | 衆議院議員選挙 | 28,036 | 20,355 | 7,681 | 72.60 |
| H 6. 4.24 | 市長選挙 | 27,249 | 21,233 | 6,016 | 77.92 |
| H 6. 8.28 | 県知事選挙 | 27,600 | 11,959 | 15,641 | 43.33 |
| H 7. 4. 9 | 県議会議員選挙 | 27,765 | 19,330 | 8,435 | 69.62 |
| H 7. 4.23 | 市議会議員選挙 | 27,254 | 21,659 | 5,595 | 79.47 |
| H 7. 7.23 | 参議院選挙区選出議員選挙 | 28,034 | 14,238 | 13,796 | 50.79 |
| H 7. 7.23 | 参議院比例代表選出議員選挙 | 28,034 | 14,235 | 13,799 | 50.78 |
| H 8.10.20 | 衆議院議員総選挙 | 28,084 | 18,624 | 9,460 | 66.32 |
| H10. 4.19 | 市長選挙 | 無 | 投票 | 当選 | |
| H10. 4.19 | 市議会議員補欠選挙 | 27,632 | 15,333 | 12,299 | 55.49 |
| H10. 7.12 | 参議院選挙区選出議員選挙 | 28,327 | 16,097 | 12,230 | 56.83 |
| H10. 7.12 | 参議院比例代表選出議員選挙 | 28,327 | 16,095 | 12,232 | 56.82 |
| H10. 8.30 | 県知事選挙 | 27,933 | 13,678 | 14,255 | 48.97 |
| H10. 8.30 | 県議会議員補欠選挙 | 27,933 | 13,658 | 14,275 | 48.90 |
| H11. 4.11 | 県議会議員選挙 | 無 | 投票 | 当選 | |
| H11. 4.25 | 市議会議員選挙 | 27,575 | 21,417 | 6,158 | 77.67 |
| H12. 6.25 | 衆議院小選挙区選出議員選挙 | 28,299 | 17,589 | 10,710 | 62.15 |
| H12. 6.25 | 衆議院比例代表選出議員選挙 | 28,305 | 17,583 | 10,722 | 62.12 |
| H13. 7.29 | 参議院選挙区選出議員選挙 | 28,103 | 16,281 | 11,822 | 57.93 |
| H13. 7.29 | 参議院比例代表選出議員選挙 | 28,112 | 16,279 | 11,833 | 57.91 |

資料：選挙管理委員会事務局

そ の 他

善通寺自動車学校の教習種目別卒業生数

(単位：人)

| 年 度 | 種 別 | 大 型 自 動 車 | 普 通 自 動 車 | 自 動 二 輪 車 | 計 |
|------|-----|-----------|-----------|-----------|-------|
| | | 昭和 6 2 | 110 | 852 | 110 |
| | 6 3 | 87 | 802 | 78 | 967 |
| 平成 元 | | 78 | 850 | 77 | 1,005 |
| | 2 | 83 | 779 | 71 | 933 |
| | 3 | 77 | 784 | 74 | 935 |
| | 4 | 74 | 795 | 80 | 949 |
| | 5 | 75 | 740 | 61 | 876 |
| | 6 | 79 | 713 | 8 | 800 |
| | 7 | 55 | 629 | 0 | 684 |
| | 8 | 63 | 626 | 0 | 689 |
| | 9 | 62 | 713 | 0 | 775 |
| | 1 0 | 78 | 668 | 2 | 748 |
| | 1 1 | 66 | 722 | 47 | 835 |
| | 1 2 | 97 | 726 | 124 | 947 |
| | 1 3 | 99 | 658 | 114 | 871 |

平成10年度までは、善通寺市自動車教習所。

資料：(株)善通寺自動車学校
(平成11年4月1日設立)

地区別自治会の加入状況

平成14年4月1日現在

| 地 区 | 区 分 | 自 治 会 数 | 世 帯 数 | 班 数 |
|-----|-----|---------|-------|-------|
| | | 中 央 | 45 | 1,442 |
| 東 部 | 67 | 1,857 | 183 | |
| 西 部 | 34 | 868 | 84 | |
| 南 部 | 56 | 1,651 | 158 | |
| 竜 川 | 49 | 1,408 | 129 | |
| 与 北 | 27 | 672 | 72 | |
| 筆 岡 | 24 | 1,097 | 99 | |
| 吉 原 | 44 | 894 | 88 | |
| 計 | | 346 | 9,889 | 943 |

資料：秘書広報課

シルバー人材センターの職群別業務実績

平成13年(単位:件)

| 月 | 職群別 | 技 術 | 技 能 | 事務整理 | 管 理 | 折衝外交 | 一般作業 | サービス |
|----|-----|-----|-------|------|-----|------|-------|------|
| 1 | | 17 | 184 | 7 | 58 | 4 | 294 | 33 |
| 2 | | 21 | 156 | 15 | 54 | 5 | 282 | 35 |
| 3 | | 22 | 191 | 18 | 55 | 6 | 386 | 29 |
| 4 | | 19 | 137 | 15 | 52 | 9 | 487 | 44 |
| 5 | | 20 | 122 | 17 | 51 | 10 | 488 | 48 |
| 6 | | 18 | 172 | 8 | 53 | 9 | 494 | 39 |
| 7 | | 23 | 160 | 14 | 54 | 8 | 592 | 54 |
| 8 | | 24 | 101 | 5 | 55 | 9 | 424 | 48 |
| 9 | | 21 | 208 | 14 | 48 | 10 | 467 | 37 |
| 10 | | 22 | 294 | 9 | 53 | 12 | 469 | 40 |
| 11 | | 22 | 290 | 17 | 55 | 10 | 408 | 42 |
| 12 | | 20 | 275 | 17 | 53 | 10 | 368 | 54 |
| 計 | | 249 | 2,290 | 156 | 641 | 102 | 5,159 | 503 |

仲善広域シルバー人材センターは昭和61年5月に善通寺市・満濃町・琴平町の1市2町で設立され、平成元年5月仲南町、琴南町の加入により現在1市4町で構成。数値は全体を表す。

資料：仲善広域シルバー人材センター

技 術 自動車運転、筆耕講師
 技 能 左官、植木職、家屋修理、塗装、襖・障子の張り替え
 事務整理 宛名書き、賞状書き等
 管 理 駐車場管理、駐輪場管理、建物管理等
 折衝外交 配達、集金等
 一般作業 除草、片付け、清掃等
 サービス 介護、老人の話相手、家事手伝等

(2) 学校・保育所施設

| | 名 称 | 所 在 地 | 電 話 |
|------------------|---------------|--------------|---------|
| 小 学 校 | 善通寺市立中央小学校 | 文京町四丁目5番1号 | 62-1616 |
| | 善通寺市立東部小学校 | 稲木町450番地の1 | 62-0703 |
| | 善通寺市立西部小学校 | 善通寺町1146番地 | 62-0701 |
| | 善通寺市立南部小学校 | 生野町2990番地の1 | 62-0702 |
| | 善通寺市立竜川小学校 | 原田町306番地の1 | 62-0705 |
| | 善通寺市立与北小学校 | 与北町1238番地 | 62-0704 |
| | 善通寺市立筆岡小学校 | 中村町1575番地の2 | 62-0706 |
| | 善通寺市立吉原小学校 | 吉原町2811番地 | 62-0707 |
| 中 学 校 | 善通寺市立東中学校 | 生野本町二丁目14番1号 | 62-2360 |
| | 善通寺市立西中学校 | 文京町四丁目1番2号 | 62-2340 |
| 高 等 学 校 | 香川県立善通寺第一高等学校 | 文京町一丁目1番5号 | 62-1456 |
| | 香川県立善通寺西高等学校 | 文京町四丁目1番2号 | 62-0242 |
| | 学校法人尽誠学園高等学校 | 生野町855番地の1 | 62-1515 |
| 大 学 等 | 学校法人四国学院大学 | 文京町三丁目2番1号 | 62-2111 |
| | 学校法人四国学院短期大学 | 文京町三丁目2番1号 | 62-2111 |
| 幼 稚 園 | 善通寺市立中央幼稚園 | 文京町四丁目5番3号 | 62-0708 |
| | 善通寺市立東部幼稚園 | 稲木町380番地の3 | 62-4240 |
| | 善通寺市立西部幼稚園 | 善通寺町1146番地 | 63-0155 |
| | 善通寺市立南部幼稚園 | 生野町2880番地の1 | 63-0156 |
| | 善通寺市立竜川幼稚園 | 原田町290番地 | 62-0948 |
| | 善通寺市立与北幼稚園 | 与北町1240番地の1 | 63-0157 |
| | 善通寺市立筆岡幼稚園 | 中村町1581番地の1 | 63-0158 |
| | 善通寺市立吉原幼稚園 | 吉原町1617番地 | 63-0159 |
| | 学校法人善通寺聖母幼稚園 | 上吉田町四丁目9番24号 | 62-1087 |

| | 名 称 | 所 在 地 | 電 話 |
|-------------|----------------------------|--------------|---------|
| 保 育 所 | 善通寺市立善通寺保育所 | 善通寺町2069番地の2 | 62-0033 |
| | 善通寺市立竜川保育所 | 原田町289番地 | 62-1210 |
| | 善通寺市立青葉保育所 | 善通寺町六丁目6番18号 | 62-1440 |
| | 善通寺市立子育てプラザ21 | 生野本町二丁目16番1号 | 62-3695 |
| | 善通寺市立吉原保育所 | 吉原町1569番地の14 | 62-7469 |
| | 社会福祉法人船入福祉会 南 部 保 育 所 | 大麻町1324番地の2 | 62-3751 |
| | 社会福祉法人 尽誠福祉会のぞみ保育園 | 上吉田町八丁目7番24号 | 63-1231 |
| そ の 他 | 香川県立善通寺養護学校 | 善通寺町2615番地 | 62-7631 |
| | 香川看護福祉専門学校 | 生野町920番地の1 | 63-6161 |
| | 国立療養所香川小児病院 付 属 看 護 学 校 | 善通寺町2603番地 | 62-0885 |
| | 国立善通寺病院附属善通寺看護学校 | 仙遊町二丁目1番1号 | 62-2211 |
| | 国立善通寺病院附属 リハビリテーション学院 | 仙遊町二丁目1番1号 | 62-2211 |
| | 社団法人仲多度郡善通寺市 医師会附属准看護学院 | 文京町二丁目2番27号 | 62-0416 |

(3) 広域行政施設

| 名 称 | 所 在 地 | 電 話 |
|--------------------------------|-----------------------------|---------|
| 中讃広域行政事務組合事務局 | 丸亀市幸町一丁目10番15号 | 21-8700 |
| 中讃広域行政事務組合 特別養護老人ホーム仙遊荘 | 善通寺市仙遊町二丁目3番36号 | 62-7332 |
| 中讃広域行政事務組合 最終処分場エコランド林ヶ谷 | 仲多度郡仲南町大字十郷字追上 林ヶ谷325番27 | 73-2089 |
| 中讃広域行政事務組合 仲善クリーセンター | 仲多度郡琴平町五条1050番地 | 75-3074 |
| 中讃広域行政事務組合 し尿処理施設瀬戸グリーンセンター | 仲多度郡多度津町堀江五丁目 11番地 | 33-2711 |
| 中讃広域行政事務組合 情報センター | 丸亀市大手町二丁目3番1号 | 23-1331 |

(4) 国・県の出先機関

| 名 称 | | 所 在 地 | 電 話 |
|---|--|--------------|---------------|
| 陸 上 自 衛 隊 第 2 混 成 団 | | 南町二丁目1番1号 | 6 2 - 2 3 1 1 |
| 陸 上 自 衛 隊 善 通 寺 駐 屯 地 | | 南町二丁目1番1号 | 6 2 - 2 3 1 1 |
| 善 通 寺 簡 易 裁 判 所 | | 文京町三丁目1番1号 | 6 2 - 0 3 1 5 |
| 善 通 寺 区 検 察 庁 | | 文京町三丁目1番3号 | 6 2 - 0 3 4 1 |
| 四 国 少 年 院 | | 善通寺町2020番地 | 6 2 - 1 2 5 1 |
| 四 国 管 区 警 察 学 校 | | 生野町2116番地 | 6 2 - 0 0 2 8 |
| 国土交通省四国地方整備局香川工事事務所 善通寺国道維持出張所 | | 稲木町56番地 | 6 2 - 1 4 7 1 |
| 独立行政法人 農業技術研究機構 近畿中国四国農業研究センター- 四国研究センター | | 仙遊町一丁目3番1号 | 6 2 - 0 8 0 0 |
| 国 立 善 通 寺 病 院 | | 仙遊町二丁目1番1号 | 6 2 - 2 2 1 1 |
| 国 立 療 養 所 香 川 小 児 病 院 | | 善通寺町2603番地 | 6 2 - 0 8 8 5 |
| 郵 便 局 | 善 通 寺 郵 便 局 | 文京町二丁目9番2号 | 6 2 - 0 5 7 5 |
| | 本 郷 通 郵 便 局 | 上吉田町四丁目2番12号 | 6 2 - 1 9 0 2 |
| | 金 蔵 寺 郵 便 局 | 金蔵寺町1178番地の7 | 6 2 - 1 9 0 3 |
| | 中 村 郵 便 局 | 中村町1021番地2 | 6 2 - 1 9 0 4 |
| | 仙 遊 町 郵 便 局 | 善通寺町五丁目8番38号 | 6 2 - 1 9 0 5 |
| | 吉 原 郵 便 局 | 吉原町1569番地の6 | 6 2 - 1 9 0 6 |
| | 与 北 郵 便 局 | 与北町951番地の8 | 6 2 - 1 9 0 7 |
| | 丸 山 郵 便 局 | 善通寺町2070番地の5 | 6 2 - 1 9 0 8 |
| | 大 麻 郵 便 局 | 大麻町1955番地の4 | 6 2 - 1 9 0 9 |
| 仲 多 度 合 同 庁 舎 | 香 川 県 仲 多 度 事 務 所 | 生野本町一丁目1番12号 | 6 2 - 3 3 1 6 |
| | 香 川 県 善 通 寺 土 木 事 務 所 | '' | 6 2 - 1 0 2 1 |
| | 香 川 県 教 育 委 員 会 事 務 局 丸 亀 仲 多 度 教 育 事 務 所 | '' | 6 2 - 0 7 5 4 |
| | 香 川 県 仲 多 度 土 地 改 良 事 務 所 | '' | 6 2 - 0 7 5 2 |

| 名 称 | 所 在 地 | 電 話 |
|--|--------------|---------|
| 香川県土地改良事業団体連合会 仲 多 度 事 務 所 | 生野本町一丁目3番11号 | 62-0816 |
| 善通寺社会保険事務所 | 文京町二丁目9番1号 | 62-1126 |
| 香川県西部家畜保健衛生所 | 稲木町9番地の2 | 62-0020 |
| 香川県善通寺警察署 | 稲木町9番地の2 | 62-0110 |
| 香川県警察本部 機 動 警 察 隊 西 讃 分 駐 所 | 金蔵寺町1054番地 | 62-5961 |
| 香川県警察本部 交 通 機 動 隊 西 讃 分 駐 所 | 金蔵寺町1054番地5 | 62-5960 |
| 香川県警察本部 高 速 道 路 交 通 警 察 隊 善 通 寺 分 駐 隊 | 金蔵寺町480番地 | 62-7340 |

(5) その他

| 名 称 | 所 在 地 | 電 話 |
|-----------------------------------|--------------|---------|
| 四国旅客鉄道(株)善通寺駅 | 文京町一丁目7番1号 | 62-0101 |
| 四国旅客鉄道(株)金蔵寺駅 | 稲木町1049番地 | |
| 四国電力(株)善通寺営業所 | 上吉田町556番地の3 | 62-1301 |
| 善通寺商工会議所 | 文京町三丁目3番3号 | 62-1124 |
| (株)ま ん で が ん | 文京町三丁目3番3号 | 62-1124 |
| 善通寺市農地管理公社 | 文京町二丁目1番1号 | 63-6316 |
| ハートスクエア善通寺 | 金蔵寺町398番地6 | 62-7400 |
| 香川県農業共同組合 善通寺支部 | 上吉田町六丁目12番1号 | 62-0711 |
| (株)善通寺自動車学校 | 大麻町1306番地 | 62-8200 |
| 社会福祉法人 社 善 通 寺 市 社 会 福 祉 協 議 会 | 文京町二丁目1番4号 | 62-1614 |
| 社団法人 仲善広域シルバー人材センター | 文京町二丁目2番2号 | 63-1366 |
| 特別養護老人ホーム 白百合荘 | 与北町1680番地1 | 62-2998 |

〔善通寺市民憲章〕

わたくしたちは、文化の香りたかい善通寺市民であることに誇りと責任を感じ、健康で明るく豊かな郷土をつくることにつとめます。

- ・ 仕事を愛し、明るい家庭を築きましょう。
- ・ ねばり強く、心身の鍛練につとめましょう。
- ・ 教養をたかめ、美しい環境をつくりましょう。
- ・ きまりを守り、よい習慣を育てましょう。
- ・ お互いを理解し、だれにも親切にしましょう。

〔市の木・市の花〕

(昭和48年11月1日制定)

市 の 木 ・ くすのき

市 の 花 ・ き く

善通寺市統計書（第16号）

平成14年版

編集・発行 善通寺市総務部総務課

〒765-8503

香川県善通寺市文京町二丁目1番1号

T e l (0877) 63-6302

F a x (0877) 63-6350

E-Mail soumu@city.zentsuji.kagawa.jp