

住んでみたい・住みつづきたい まち

ぜんつうじ

空海伝説の「頂」を制す

善通寺五岳山 空海トレイル2023



Nice run!

男子トリプル(45km)優勝:山田さん
【記録:5時間47分50秒】

トレラン最高!!
Nice run!



空海トレイル名物『岩場登り』

最大の難所(我拝師山)をクリアすると、五岳の絶景のご褒美あり♪

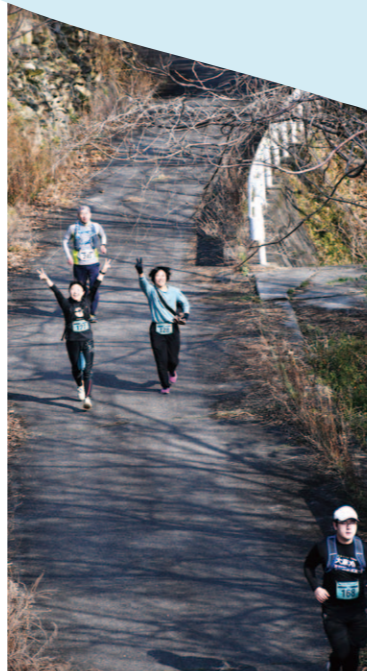

善通寺五岳山 空海トレイル2023



大会史上初
女子トリプル完走(優勝)者
相原さん
(記録:6時間21分21秒)

コース途中のエイドステーション(給水所)では、市特産のキウイなども振る舞われ、疲れ切ったランナーの体にパワーと元気を提供しました。
フィニッシュ地点では、ランナーたちが、過酷なレースを走り切ったとは思えない満面の笑顔でゴール。大会史上初の女子トリプル完走者(45km)がゴールした瞬間、境内には大きな歓声と祝福が沸き起こりました。

国内でも、トップクラスの難易度を誇る空海トレイルのコースは、総本山善通寺の五重塔前からスタート。傾斜の激しい火上山までのロードを経て入山し、火上山、中山を縦走後、最難関の我拝師山「岩場登り」に挑戦。ランナーは、岩に打ち込まれた鎖を頼りに慎重に登り切り、残りの筆ノ山、香色山へと縦走していきます。

コース途中のエイドステーション(給水所)では、市特産のキウイなども振る舞われ、疲れ切ったランナーの体にパワーと元気を提供しました。
フィニッシュ地点では、ランナーたちが、過酷なレースを走り切ったとは思えない満面の笑顔でゴール。大会史上初の女子トリプル完走者(45km)がゴールした瞬間、境内には大きな歓声と祝福が沸き起こりました。

高難度!
起伏富んだコース設定



レースは、五岳山(5山)縦走をメイン舞台に、1周15kmの周回コースで実施。3周する「トリプル」、2周する「ダブル」、1周する「シングル」部門のほか、筆ノ山と香色山のみを縦走する「ハーフ」の4コースが設定され、参加者は自分のレベルにあったコースで、トレイルを楽しみました。

2月25日、3年ぶりに「善通寺五岳山空海トレイル2023」を開催し、全国から集結した体力自慢のトレイルランナー、約250人が難コースに挑みました。トレイルラン(トレイルランニングレース)とは、登山道や林道などの舗装されていない道を走るアウトドアスポーツで、幅広い層の男女に人気のスポーツです。

空海修行の地を駆け抜ける



ペンタブでお絵描き

ペンタブ(ペンタブレット)を使って、パソコンでお絵描きを体験。慣れない操作に苦戦しながらも、未来の普通寺や、むぎゅ~ちゃんのぬり絵を体験。自分たちが描いた絵が宙船の帆となり、デジタル空間の大空へ飛び立つ様子も体験しました。



描いた絵はデジタル空間の宙船の帆に

AIイラスト体験

日本電子専門学校が制作した「AIイラストメーカー」。スマホで読み込み、キーワードを入れるだけで、自動でAIが未来の普通寺市のイラストを制作するシステム。イラストは、絵画風や浮世絵風など、バリエーション豊かな未来の普通寺市のイラストが誕生しました。



AIが未来の普通寺市を描く「AIイラスト」体験コーナー



専門学生によるライブペイント

穴吹デザインカレッジの学生が、来場者の目の前でライブペイントを披露。パソコンの中のキャンパス上に描かれるデジタルアート作品に、子どもたちの視線は釘付け。その他にも、タブレット端末体験コーナーなど、デジタル機器の操作も体験しました。



ライブペイントを披露する専門学生

産官学連携イベント

デジフェス!! 「デジタル×アート」

～ 未来のまちをみんなで描く ～

3月4日、地域の未来を担う子どもたちに、デジタル技術を身近に感じ、楽しんでもらう体験型イベント『デジフェス!!』(デジタルフェスティバル)を開催しました。今回は、「デジタル」と「アート」を融合させ、参加した子どもたちに、未来の普通寺市をペンタブレットで描いたり、AIイラストで最新のデジタル技術を体験してもらいました。

「デジタル」で広がる未来

コロナ禍をきっかけに、世界中で急速に進んでいるデジタル技術。今では、私たちの日常生活の中でも、デジタル技術は欠かせないものとなっています。市役所でも、デジタル技術を活用し、住民の利便性の向上を目指す自治体DX(デジタルトランスフォーメーション)などに取り組むため、昨年8月にDX推進チームを立ち上げました。『デジフェス』は、DX推進チームと東京のIT企業・専門学校と連携したイベントで、ITを切り口に、地域の課題解決を目指しています。第1回は、子どもたちにデジタルを身近に感じてもらう、「デジタルって楽しい」と体験してもらうため、「デジタル」と「アート」を合わせ合わせたイベントを企画しました。

将来の夢を書いて、壁にペタリ!



「希望の宙船」の旅は続く

子どもたちは、普段、紙と鉛筆を使って描いているお絵描きを、パソコンとペンタブレットに切り替えて体験したり、描いた絵がデジタル空間の宙船の帆となり、大空へ飛び立つ仕掛けなど、デジタルだからこそできる演出を楽しみました。その他、専門学生が制作した「AIイラスト」や、デジタルアート制作を間近で見ることができ、「ライブペイント」の披露など、一日を通して、デジタル技術を体感しました。

イベント当日に描かれた子どもたちのお絵描き作品は、デジフェスHPで公開しています。次は、デジタルと何が融合するのか――。次回のデジフェスの参加をお待ちしています。



デジフェスHP

記念イベント情報

市民限定
ツアー

弘法大師空海ご誕生1250年記念 善通寺市民号

JR四国観光列車『四国まんなか千年ものがたり』を貸し切り、弘法大師空海ご誕生1250年を一緒にお祝いしませんか。



出発日 ① 5月11日(木) ② 6月2日(金)

募集人数 各日40人(最小催行人員35人)

料金 12,500円/1人
(市民特別価格、往復運賃・昼食・デザート付き)

申し込み 4月3日(月) から受付開始。
*定員になり次第、締切となります。

申し込み先: 平日9時30分~17時30分
ワープ香川中部支店 ☎49-5100

【行き】 JR善通寺駅 9:40集合
善通寺駅10:26⇒10:34琴平駅10:48<昼食>⇒12:47大歩危駅
【帰り】
大歩危駅14:21⇒14:46阿波川口駅15:01<デザート>⇒16:31
琴平駅16:50⇒16:58善通寺駅



空海書道パフォーマンス大会

『弘法も筆の誤り』のことわざが誕生するほど、書の腕前も優れていた弘法大師空海。市内の書道教室の児童や県内の高校書道部を招き、書道パフォーマンス大会を開催します。

日時 4月16日(日) 10時~16時

場所 市民体育館 メインアリーナ

出演者 善通寺書道教室キッズ、グループ我唯、琥珀、スマイルリンク、
尽誠学園、観音寺総合、高松東、高松西、高松商業

空海パン・ベーグルマルシェ・空海夜市

小麦は、弘法大師空海が中国から持ち帰り、日本中に広がったといわれています。そこで今回、幅広い世代で人気の『パン』と『ベーグル』をメインにマルシェを開催します。また、夜には偕行社広場で食事や讃岐提灯のライトアップ、幻想的な空間でサーカスイベントを楽しめる夜市も開催します。

日時 4月29日(土・祝) 10時~14時

*空海夜市は16時から21時まで。

場所 空海パン・ベーグルマルシェ
:南大門前にぎわい広場
空海夜市:偕行社広場

*詳細が決まり次第、HPやSNSで周知します。



弘法大師空海生誕1250年記念特別展

「空海 — 史上最強、讃岐に舞い降りた不滅の巨人」

香川県立ミュージアム
☎087-822-0002

生誕1250年という節目を記念し、弘法大師空海とゆかりのある寺院などに伝わるご宝物をはじめ、貴重な文化財や近年の調査結果の成果などをご紹介します。

会期 4月22日(土)~5月21日(日) **開館時間** 9時~17時
*毎週月曜日休館日(5月1日は開館) (最終入館:16時30分)

会場 香川県立ミュージアム 特別展示室 **観覧料** 一般:1,200円
(高松市玉藻町5-5)



▼詳細はこちら



弘法大師 空海ご誕生1250年記念 特別企画 -Anniversary Year Part4-



弘法大師空海御誕生1250年祭実行委員会 ☎63-6315
(商工観光課内)

弘法大師空海 ご誕生1250年を迎えて

空海さんは18歳のときに、官吏の養成機関であった大学に入学されました。しかし、わずか1年足らずで大学を中退され、山林幽谷での修行に身を投じることになりました。そして、入唐まで11年もの間、社会の表に出ることなく修行と学問に明け暮れました。

この空海さんの大学中退という若き決意と行動が、日本宗教史、日本文学史、日本芸術等に与えた影響を、今一度、思い巡らせてほしいと切望いたしております。



総本山善通寺法主 菅 智潤

50年
に
一度

御影堂秘仏本尊・瞬目大師像 特別ご開帳

総本山善通寺 ☎62-0111

期間 4月23日(日)~6月15日(木)
9時~17時(最終受付16時30分)

総本山善通寺では、4月23日から6月15日までの間、ご誕生1250年をお祝いする記念法要を執り行います。あわせて、50年ごとのご誕生時などにご開帳している大師像を特別に開帳します。

拝観料 2,000円(大学生以上)
*戒壇めぐり、宝物館料を含む。

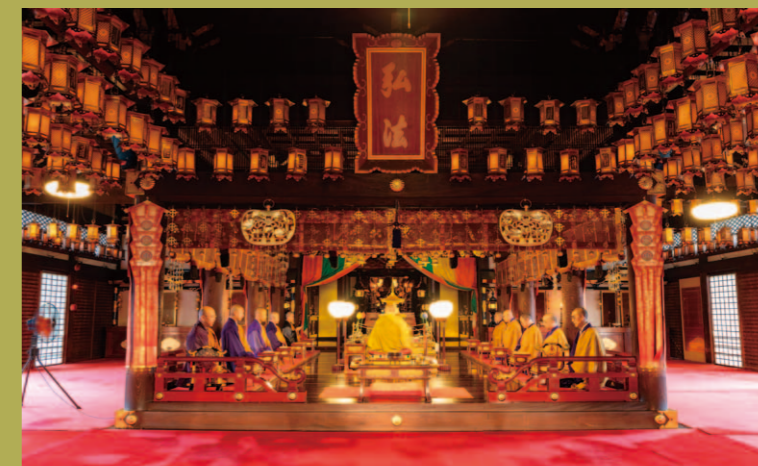

国重要文化財 五重塔 特別公開(初層・第二層)



善通寺市のシンボルとして親しまれている五重塔(総高43m)の内部を特別に公開します。ご家族そろってお越しください。

公開日

4月	5月	6月
29日・30日	1~7日・13日・14日・20日・ 21日・27日・28日	3日・4日・10日・ 11日・14日・15日

拝観料 300円(一般)、100円(高校生以下)
*小学生未満は無料

竜川地区からスタート
『チョイソコぜんつうじ』の実験運行が始まります 政策課 ☎63-6303

高齢者の外出をサポートする新しい移動手段として、会員登録制の乗り合い送迎サービス『チョイソコぜんつうじ』の実験運行が始まります。事前にお電話やインターネットで乗り場や乗車時刻の予約を行い、指定の停留所まで送迎します。登録方法やご利用に関するお問い合わせは、コールセンターなどでご確認ください。

*実験期間のため、現在『竜川地区の方』のみ登録が可能です。

チョイソコぜんつうじ ☎050-2018-8180
コールセンター (受付時間:平日9時~15時30分)

実験運行期間 竜川地区:4月3日(月)~7月31日(月)
*9時~16時、土日・祝日を除く

利用条件 事前の会員登録を行った65歳以上の市民

運賃 無料

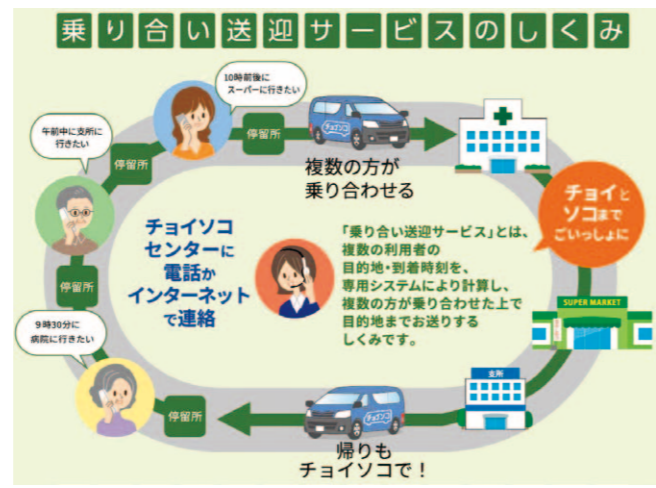

市民バス『空海号』自由乗降の廃止について
4月1日より、バス利用者の安全確保や他の交通への配慮から、原則、バス停での乗降車のみに変更となります。ただし、コース沿いの医療機関、琴参バス停、転回場所等、市が指定した場所では、別途、乗降可能な場所を設けています。詳しくは、市民バスの中吊りポスターやHPをご覧ください。

4月から市役所組織を一部変更します 政策課 ☎63-6303

4月より、時代の変化に対応し、行政運営の効率化を図るため、市役所組織を見直します。

『自治防災課』を新設
防災活動と密接する地域の自治活動(コミュニティ関係)を一部署に集約するため、『防災管理課』を廃止、『自治防災課』として新設します。

『学校教育室』の設置
人口推移による学校現場の組織体制見直しのため、『教育総務課』内に『学校教育室』を設置します。

『下水道課』を『都市計画部門』へ統合
効率的な維持管理体制を構築するため、まず『土木都市計画課』を『土木課』と『都市計画課』に区切り、『都市計画課』の中に『下水道係』を設置します。

『秘書課』を『秘書広報課』へ名称変更
広報紙作成業務を広報広聴の一環として取り扱うため、『秘書課』へ移管し、名称を『秘書広報課』へ変更します。

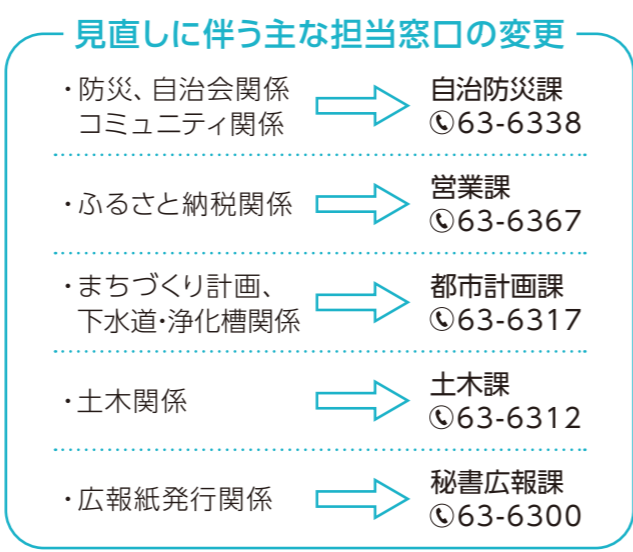

課の名称変更	
秘書課	→ 秘書広報課
デジタル推進室	→ デジタル推進課

まちの未来に一票を!
4月に統一地方選挙を実施します 選挙管理委員会 ☎63-6321 ☎63-6350

投票日 香川県議会議員選挙 4月9日(日) 午前7時~午後8時
善通寺市議会議員選挙 4月23日(日) 午前7時~午後8時

投票日当日は、入場券に記載されている投票所で投票してください。新型コロナウイルス感染症対策のため、各投票所では入場整理を行う場合がありますので、ご協力をお願いします。

期日前 仕事や旅行などで投票日当日に投票できない方は、期日前投票をご利用ください。

期間 香川県議会議員選挙 4月1日(土)~8日(土)
善通寺市議会議員選挙 4月17日(月)~22日(土)
時間 午前8時30分~午後8時
場所 善通寺市役所 1階ロビー

「投票所入場券」が届いていなくても投票は可能です。
投票所入場券は各選挙の告示日以降に郵送しますが、入場券をお持ちでなくても、本人確認ができれば投票可能です。受付手続きを迅速に行うため、投票所入場券が届いている方は、できるだけご持参ください。



不在者投票
滞在地での不在者投票 仕事などのため市外に滞り、当日投票することが困難な方は、選挙管理委員会へ不在者投票用紙を請求し、滞在地の市区町村選挙管理委員会での不在者投票ができます。
指定病院などでの不在者投票 不在者投票指定施設に入院・入所しており、当日投票が困難な方は、その施設で不在者投票ができます。
郵便などによる不在者投票 身体障害者手帳、戦傷病者手帳または介護保険被保険者証(要介護5)をお持ちの方は、郵便等による不在者投票をすることができます。条件の確認や事前手続きが必要ですので、お早めにお問い合わせください。

開票情報 香川県議会議員選挙 4月9日(日) 午後8時45分~
【場所:善通寺市役所 1階ロビー】
善通寺市議会議員選挙 4月23日(日) 午後9時~
【場所:東中学校屋内運動場(体育館)】

*各選挙とも、投票日当日に開票を行います。開票場所や開始時間は、選挙ごとに異なりますので、ご注意ください。

出産・子育て応援給付金を支給します 子ども課 ☎63-6365

国が創設した『出産・子育て応援交付金』を活用し、妊娠期から出産・子育てまで一貫して相談に応じる『伴走型相談支援』と、経済的支援として『出産・子育て応援給付金』の支給を一体的に実施します。

対象 令和4年4月1日以降に妊娠・出産された方
支給額 ①妊娠中に5万円
②出産後に子ども1人につき5万円(口座振込)
申請時期 ①妊娠届出時の面談後
②赤ちゃん訪問時の面談後(出産後4か月頃まで)



自転車をご利用の皆さまへ ヘルメット着用が努力義務になりました

市民相談 ☎63-6343

道路交通法の改正により、4月1日から年齢を問わず、すべての自転車利用者は乗車用ヘルメットの着用が努力義務(着用に努めること)となりました。

自転車事故で亡くなった方の約6割は、頭部に致命傷を負っているとの調査結果もあり、ヘルメットを着用することで「命」が助かる可能性が高くなります。

交通事故は他人事ではありません。自転車に乗る時は、ヘルメットを着用して大切な「命」を守りましょう。



▼詳細はこちら



民間住宅リフォーム支援事業の申請受付を開始します

建築住宅課 ☎63-6313
☎63-6353

市内に本店がある施工業者を利用して、住宅リフォームおよびブロック塀等撤去を行う工事に対して、『善通寺市商品券』を交付します。(昨年度申請は85件)

住宅リフォーム・ブロック塀等撤去ともに、令和6年2月29日(木)までに工事を完了し、市へ完了報告書の提出が必要となります。

▼詳細はこちら



申請期間

住宅リフォーム・ブロック塀等撤去
4月3日(月)～10月31日(火)

補助額

- ◆住宅リフォーム……リフォーム工事費(30万円以上の工事)の1/5に相当する額【上限20万円】
- ◆ブロック塀等撤去…ブロック塀等撤去工事費の1/2に相当する額【上限10万円】

～ 利用者の声 ～



リフォームをした後に、市内のお店で商品券が使えるので、まちの活性化にとっても良い取り組みだと思います。

古い家がバリアフリーになって、生活がしやすくなりました。商品券で補助がもらえて助かりました。



倒壊の危険性が高い空き家の除却に補助金を交付します

建築住宅課 ☎63-6313
☎63-6353

倒壊の可能性のある危険度の高い空き家の除却に補助金を交付します。要件を満たした危険な空き家の除去費用の80%以内(最大160万円)の補助が受けられます。

補助対象件数には限りがありますので、必ず事前に建築住宅課へご相談ください。

申請期間 4月3日(月)～28日(金)

対象者 空き家の所有者本人、空き家の相続人など
*市税を滞納している方や、複数の相続人がいる場合で同意が得られないものは対象外です。

対象の空き家

- ・市内の空き家で個人所有のもの
- ・基準で定めた空き家危険度判定で100点以上の点数がつく状態にあるものなど

対象外の空き家

- ・法人所有のもの
- ・建て替え(一戸建て・長屋住宅等)のために除却するもの
- ・賃貸事業の物件、不動産売買の予定がある物件など

善通寺市制施行70周年記念ロゴマークが完成しました

政策課 ☎63-6303

ロゴマークのコンセプト

まず、市名のルーツを辿って、空海の父親の法名でもある善通寺の「善」に着目しました。「善」は正しい、物事にうまく対応するなど、市のこれからの良い未来を示すのにも大きな意味があり、70周年という節目に意味を持たせたいという思いを込めました。また、善通寺の五重塔をモチーフに、「善」という文字を融合させ、厳かな雰囲気ロゴにしました。



穴吹デザインカレッジ
グラフィックデザイン学科
田中 ななさん



▲完成した記念ロゴマーク

市営大通り駐車場が ゲートバーによる管理になります

商工観光課 ☎63-6315
(公財)ハートスクエア善通寺 ☎62-7400

4月1日より、市営大通り駐車場(百十四銀行善通寺支店南側)は、ゲートバーによる管理となります。定期駐車をご希望の方は、(公財)ハートスクエア善通寺までご連絡ください。



駐車できる車両 普通自動車

駐車料金

時間駐車: 入場から1時間無料
1時間を超え30分毎に100円
*夜間22時から翌日7時までの利用に係る上限額は400円
定期駐車: 月額4,400円

EV充電設備ご利用の方は、入場してご利用ください。なお、1時間を超えると駐車料金が発生しますので、ご注意ください。

4月29日は『古墳の日』です

生涯学習課 ☎63-6328

古墳のまちでもある本市には、大小約400基もの古墳が存在しています。4月29日の昭和の日を古墳の日と定め、普段は入ることができない古墳の石室内を一般公開しています。年に一度の体験をお楽しみください。

日時 4月29日(土・祝) 8時30分～15時

場所 石室内を一般公開する古墳
・王墓山古墳 ・宮が尾古墳 ・野田院古墳
*一部、道幅が狭い箇所があります。
お車でお越しの際は、十分お気をつけください。



宮が尾古墳

固定資産課税台帳の縦覧・閲覧ができます

税務課 ☎63-6305

期間内に税務課にて、令和5年度の固定資産価格などの縦覧ができます。固定資産税の納税者は、『価格等縦覧帳簿』により、自身の土地・家屋と市内にある他の土地・家屋の価格(評価額)を比較することができます。

*所有者の住所、氏名、税額などは記載していません。縦覧期間中は、納税者が所有する土地・家屋・償却資産の確認のため、固定資産課税台帳(名寄帳)を無料で閲覧することもできます。

🕒 4月2日(日)～5月1日(月)

*土日・祝日を除く、4月2日のみ開庁日のため可。

📄 本人確認書類、代理人の方は委任状

身体などに障がいをお持ちの方へ 軽自動車税の減免申請ができます

税務課 ☎63-6305 / ☎63-6374

身体などに障がいがある方で、一定の要件を満たしている場合、障がい者1人につき1台に限り、減免申請ができます。昨年度、『本人運転で減免を受けた方』は、**車両などの変更がなければ申請は不要**です。18歳以上の障がい者は、本人運転、家族等運転ともに、自動車の所有名義が、障がい者本人でなければ、減免を受けることはできません。ご希望の方は、税務課へお早めにご申請ください。

🕒 4月13日(木)～5月31日(水)

📄 ・減免申請書 ・自動車検査証

・該当する手帳

(令和5年4月1日以前に交付されたもの)

身体障害者手帳、戦傷病者手帳、療育手帳、
精神障害者保健福祉手帳
(あわせて自立支援医療受給者証が必要)

・運転者の運転免許証

障がい者の方が利用するための車いすの昇降装置や固定装置などを装備する場合にも減免を受けることができます。その他、詳細はHPでご確認ください。

▼詳細はこちら



【国民健康保険税・後期高齢者医療保険料・介護保険料】 特別徴収(年金天引き)時期をご確認ください

税務課 ☎63-6305

仮徴収(4・6・8月の年金から天引き)

●令和5年2月に支給される年金から天引きされていた方

4・6・8月の年金支給時に、2月に天引きした額と同額が天引きとなります。

*介護保険料については、一部の方は8月に天引きする額が2月に天引きした額と異なる場合があります。

●令和5年度から新たに年金天引きとなる方

前年度中に資格を取得された方(後期高齢者医療被保険者で転入された方を含む)で、年金天引きの対象となる方は、資格取得の時期により天引き開始月が異なります。

資格取得した時期	天引き開始月	天引き額
令和4年4月2日～10月1日の間	令和5年4月から	令和4年度の保険税(料)を12か月分に算出した額の1/6の額
令和4年10月2日～12月1日の間	令和5年6月から	令和4年度の保険税(料)を12か月分に算出した額の1/5の額
令和4年12月2日～令和5年2月1日の間	令和5年8月から	令和4年度の保険税(料)を12か月分に算出した額の1/4の額

*4・6月から新たに天引き開始となる方には、天引き開始月の初旬に『仮徴収額決定通知書・特別徴収開始通知書(仮徴収)』をお送りします。

本徴収(10・12・翌年2月の年金から天引き)

令和5年10月・12月・令和6年2月の年金支払い時には本徴収として、前年中の所得などにより確定した年間の保険税(料)の額から仮徴収した額を差し引いた残りの額の1/3ずつを天引きします。令和5年度保険税(料)の確定した年額は、7月に通知します。

【国民健康保険税・後期高齢者医療保険料】 納付方法を変更できます

税務課 ☎63-6305 / ☎63-6374

保険税(料)を年金天引きされている方で、口座振替による納付をご希望の方は、税務課へ申請してください。滞納がない場合に変更できます。

*介護保険料は、変更できません。

仮徴収の対象外の方(普通徴収から開始の方は)、7月に保険税(料)が確定後、納付書または口座振替による納付が開始されます。その後、年金天引きに移行される方は、10月から天引きが開始されます。

市役所 INFORMATION



🕒 日時/期間 📍 場所 👤 対象/定員 💰 料金/補助金 📄 持ち物 📞 申し込み/問い合わせ

野外焼却(野焼き)は禁止されています

環境課 ☎63-6307

適法な焼却施設以外で廃棄物(ごみ)を燃やすことを野焼きといい、『廃棄物の処理及び清掃に関する法律』で原則として禁止されています。野焼きを行うと、その煙が悪臭や大気汚染の原因となり、周辺への迷惑になります。法律で定められた基準を満たさない焼却炉での焼却も野焼きに該当します。野焼きを行うと、5年以下の懲役、1,000万円以下の罰金のいずれかまたは両方が科せられます。

農業や林業を営むための処理など、一部、例外的に認められる場合もありますが、周辺住民の方や環境への配慮をお願いします。

EMボカシ作り体験ができます

環境課 ☎63-6307 / ☎63-5788

『ボランティア善通寺環境まちづくりの会』の皆さんとEMボカシを作ります。会員も募集中です。

🕒 4月20日(木) 9時～10時

📍 未来クルパーク21プラザ棟

💰 10kg 600円(購入希望者のみ)

📞 体験・購入希望者は、8日前までに環境課へ申し込みください。



4月3日から受付開始 住宅用太陽光発電システム等設置費補助金

環境課 ☎63-6307 / ☎63-5788

住宅に太陽光発電システムを設置する場合や、市内の発電システム付建売住宅を購入する場合に、1kwあたり25,000円(上限10万円)を補助します。また、太陽光発電システムに併設して蓄電システムを設置する場合、10万円を上限として補助します。申込方法などの詳細は、環境課までお問い合わせください。



- ・自ら居住する市内にある住宅(事務所、店舗などの併用住宅を含む)に発電システムや蓄電システムを設置する方または市内の発電システム付建売住宅を購入する方
- *設置工事着工前または発電システム付建売住宅購入前に限ります。
- ・電力会社と電力供給契約を締結する方
- *供給契約電力が10kw未満の場合に限ります。
- ・市税を滞納していない方



公民館の運動器具をご利用ください

保健課 ☎63-6308

市内4か所(東部・西部・南部・吉原)にある公民館のトレーニング室では、運動器具が無料でご利用できます。生活習慣病予防のためにも運動習慣を身につけましょう。また、各月1回は運動指導者がストレッチや筋力トレーニングの指導を行っています。ご希望の方は、事前に保健課までお問い合わせください。

👤 18歳以上の方 📄 運動用シューズ

*毎週月曜日(祝日の場合は月・火曜日)が休館日です。

『市民農園』利用者を募集します

農林課 ☎63-6316 / ☎63-6356

1区画16㎡の農園を9区画募集します。利用希望者は、問い合わせ先まで申し込みください。

📍 <伊沢市民農園>

善通寺市原田町1234番地1(谷病院北向かい)

💰 年間利用料 3,300円(1区画)

*たい肥・トラクター耕起料・井戸・農具使用料を含む

📞 管理者:伊沢 清二 ☎090-4787-3995

宝くじ助成事業報告

政策課 ☎63-6303

(一財)自治総合センターがコミュニティの健全な発展と、宝くじの普及を図る一環で助成を行っており、南口自治会が助成事業を活用し、備品の整備を行いました。



飼い犬・飼い猫の不妊・去勢手術費を補助します

保健課 ☎63-6308 / ☎63-6368

飼い犬や飼い猫、市内で保護した飼い主のいない猫を対象に、不妊・去勢手術費用の一部を補助します。申請期限は、手術を行った日から1か月以内となりますので、ご注意ください。

- 👤 ・市内に居住し、住民登録をしている方
- ・県内で開業している動物病院で受けた犬・猫の不妊・去勢手術を行った方
- ・市税を滞納していない方

💰 犬1頭につき、5,000円、猫1頭につき3,000円(1世帯につき、同一年度に犬と猫を問わず2頭まで)

- 📄 ・手術費の領収書(不妊・去勢手術を行った日が記載されているもの)
- ・印鑑 ・申請者名義の通帳

狂犬病予防接種の注射済票はお持ちですか?

香川県獣医師会指定動物病院以外で注射を受けた場合は、注射済票が交付されません。予防注射は済ませても、注射済票の交付を受けていない場合は、手続きが終了していませんので、狂犬病予防注射の案内状と狂犬病予防注射済証を持って、保健課で交付手続きをしてください。



室内犬も室外犬も 飼い犬の登録と狂犬病予防注射をお願いします

保健課 ☎63-6308 / ☎63-6368

狂犬病予防法により、生後91日以上の犬は【登録】と【狂犬病予防注射】が義務づけられています。

狂犬病ウイルスに備え、犬の登録と狂犬病の予防注射をお願いします。また、飼い犬には、【犬の鑑札】と【注射済票】をつけることが法律で義務づけられています。鑑札を紛失、新鑑札に交換したい場合は再交付できます。(手数料1,600円)

『飼い犬』の登録 (生涯に1度だけ)

保健課または香川県獣医師会指定動物病院で登録してください。



犬の鑑札

狂犬病予防注射 (必ず毎年1回)

集合注射の会場または動物病院で受けてください。

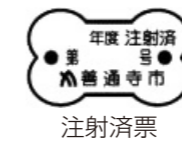

注射済票

登録	合計金額	登録手数料	注射料	注射済票交付手数料
初めて	6,000円	3,000円	2,450円	550円
済み	3,000円	-		

令和5年度 狂犬病予防注射の日程

日にち	時間	場所
4月2日(日)	9時~12時	善通寺市役所 正面玄関
4月4日(火)	9時~10時10分	吉原公民館
	10時30分~11時	讃岐製鬼(森瓦屋)北入口
4月6日(木)	11時20分~12時	中村東下所集会場
	9時~9時30分	高橋会館
4月7日(金)	9時50分~10時40分	南部公民館
	11時~11時30分	与北公民館
4月11日(火)	9時~10時10分	第4分団消防屯所
	10時30分~11時30分	東部公民館
4月13日(木)	9時~9時30分	第3分団消防屯所
	9時50分~10時30分	総本山善通寺 南大門
4月18日(火)	10時50分~11時30分	中央公民館
	9時~10時10分	筆岡公民館
4月30日(日)	10時30分~11時30分	宮の前会場
	9時~10時	竜川公民館
4月30日(日)	10時20分~10時50分	JA香川県 善通寺東支店
	11時10分~11時40分	木徳消防屯所
4月30日(日)	9時~12時	善通寺市役所 正面玄関

*ご都合の悪い方は、最寄りの香川県獣医師会指定の動物病院で受けてください。新型コロナウイルス感染症拡大状況により、開催が中止となる場合があります。

高齢者の方へ 肺炎球菌予防接種を受けましょう

保健課 ☎63-6308 / ☎63-6368

🕒 4月1日(土)~令和6年3月31日(日)

*休診日を除く

📍 県内の実施医療機関

👤 ①今年度中に65歳、70歳、75歳、80歳、85歳、90歳、95歳、100歳になる方で、本市に住民票があり、過去に高齢者肺炎球菌予防接種を受けたことのない方

②60歳以上65歳未満で心臓、腎臓、呼吸器またはヒト免疫不全ウイルスによる免疫の機能障害で身体障害者手帳1級をお持ちの方

*①の対象者には保健課より予診票をお送りしています。②に該当する方は、保健課までお問い合わせください。

💰 2,000円



*生活保護受給者や市民税非課税世帯に属する方は、予防接種当日、医療機関に自己負担金免除証明書を提出することで無料になります。詳細はお問い合わせください。

4月から【知っ得運動教室】が変わります

保健課 ☎63-6308 / ☎63-6368

令和5年度から運動教室がより利用しやすくなりました。ご希望の方は、保健課まで電話または窓口にて申し込みをお願いします。

【知っ得運動 Aコース】 毎週

ストレッチ・筋力トレーニング・リズム運動等日常生活の中でも取り組みやすい運動をご紹介します。

🕒 毎週月曜日 10時~11時

📍 市民会館 1階集会室 👤 10人程度

【知っ得運動 Bコース】 月1回

ストレッチ・筋力トレーニング・ウォーキングをテーマに基本的な運動のご紹介や講話があります。

🕒 毎月第3水曜日 10時~11時30分

📍 市民会館 1階集会室 👤 10人程度

*Bコースの新規申し込みは、6月からとなります。



ごみ・リサイクル情報

環境課 ☎63-2808(一般廃棄物)
☎63-2809(し尿汲取り)
未来クルパーク21(原田町43番地)

燃えるごみの収集日程

(1月1日~3日を除く)

収集地区	収集曜日
西部・吉原・中央(生野本町等を除く)・筆岡	月・木
竜川・南部・中央(生野本町等)・東部・与北	火・金

*粗大ごみの受付は、完全予約制となります。受付時間:平日8時30分~16時15分

燃えないごみについて(お願い)

- ・市指定袋に入れ、集積場所に出してください。
- ・燃えないごみで出せる代表的なものは、陶磁器類(お皿など)、ガラス、金属とプラスチックなど複合素材でできたもの(包丁やハサミなど)で、市指定袋に収まるものです。
- ・腐食した金属類で市指定袋に収まるものは、燃えないごみとして出してください。
- ・プラスチック製容器包装のうち、ひどく汚れているものや、容器包装以外のプラスチック製品は、燃えるごみです。分別にご協力をお願いします。

図書館へ 行こう♪

開館時間 平日・土曜日 9時～19時
日曜日・祝日 9時～18時
休館日 図書整理日 5月1日(月)

市立図書館 ☎63-5188
(市役所2階) ☎63-5189

児童

- ◆『青空おはなし会』 (詳細は21ページへ)
🕒 4月20日(木) 10時～11時
📍「善通寺 五岳の里」市民集いの丘公園
- ◆『ひだまり おはなし会』
🕒 4月22日(土) 11時～11時30分
📍子どもライブラリー *おはなし:ジャングルぼっけ
📞 4月1日(土)から申し込み開始
【定員30名】図書館まで申し込みください。

おすすめ本

小学年向け



『なんなんなん?』

マック バーネット/文 カーソン エリス/絵
アーサー ビナード/訳 小学館
少年はなんのために生きていますのか?
答えを探しに旅に出ました。いろいろな
人に出会い、問いかけていくうちに見つ
かった答えとは…。
シンプルでいて難解なテーマを「なん
なんなん?」というユニークな言葉で問い
かけます。

『牧野富太郎 植物博士の人生図鑑』

コロナ ブックス編集部/編 平凡社
幕末土佐商家の生まれ。日本植物分類学の
父。小学校中退から独学で研究し、植物図鑑
を著作。
そして、新種の笹には妻の名前が一。没後翌
年、高知県立牧野植物園開館。2023年前期
NHK朝ドラモデル。写真・直筆写真・言葉を
随所に掲載。「植物の精」の自叙伝はやっぱり
植物への愛が溢れています。



公式Instagram▶



イベント

こども読書週間イベント 『春爛漫!読書まつり』

🕒 4月23日(日)～5月12日(金)
👥 高校生以下 (申し込み不要)



期間内に6冊以上貸出
したレシートを受付に
持っていくと、小人たち
のトランプカード1枚と
くじ引が1回引けるよ!
ぜひ、ご来館ください。



『司書のお仕事体験』

🕒 5月7日(日) 10時～12時
14時～16時
👥 小学校3・4年生
📞 4月10日(月)から申し込み開始
【各回定員4名】

出張!

「ことのは ～大人のための朗読会～」

4月9日(日)「善通寺 五岳の里」市民集いの丘公園
開催のイベント
『本を片手に～春に恋するひとときを～』
内で行います。詳細や申し込みは、
集いの丘公園へご連絡ください。

子ども ライブラリー

開館時間 平日・土曜日 9時～19時
日曜日・祝日 9時～18時
休館日 年末年始(12月29日～1月3日)

子どもライブラリー
☎63-5105

子どもライブラリーってどんなところ?

- 読書・食育・運動の面からお子様の成長をサポートし、地域の方と交流できる施設です。
- ★赤ちゃんから小学校低学年のお子さまと大人も楽しめる本が約4,500冊あり、人気のシリーズ本も数多く揃っています。
 - ★知育玩具は、パズル、ままごと、お世話遊び、積み木、レール遊びなど種類も豊富です。
 - ★運動遊具もあり、お天気を気にせず、のびのびと過ごせます。



SNSでイベント
情報発信中!

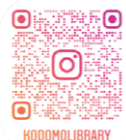

KODOMOLIBRARY

Pick up News

市立郷土館 ZENキューブ内でリニューアルオープン



開館時間 10時～16時 市立郷土館 ☎63-6329
入館料 無料
休館日 毎週月曜日・年末年始(12月29日～1月3日)

平成17年から赤門筋で開館していた郷土館が、展示パネルや導線を一新し、ZENキューブでリニューアルオープンしました。市内の遺跡から出土した土器などの歴史資料や、昭和の時代に使われていた民俗資料など、約800点を展示しています。

はるか昔から、このまちがどのような生い立ちをたどってきたのか、古墳に埋葬された豪華な副葬品や、昭和のノスタルジックな生活用品を間近で見ながら、地域の歴史を流れるように学ぶことができます。善通寺市文化財保護協会の会員さんの展示解説も聞くことができますので、ぜひ、善通寺市のまちを知りにお越しください。

*3月6日～31日は、展示品移転作業のため、臨時休館となります。4月1日(土)より再開します。



ZENキューブ

開館時間 平日・土曜日 8時30分～21時
日曜日・祝日 9時～18時
*講習室や会議室の利用は9時から。
休館日 年末年始(12月29日～1月3日)

ZENキューブ ☎63-6324
☎63-6383
✉info@zencube.jp

多様な世代の人々がやすらぎ、楽しみを体感できる複合施設『ZENキューブ』では、毎月カルチャー講座やイベントを開催しています。ZENキューブで新しいことを始めてみませんか?



4-6月講座は
こちら▼



懐かしの歌声喫茶に大集合! 『ZENキューブ 歌声喫茶』

昭和歌謡を歌って青春時代にカムバック!昭和30年代に大流行した歌声喫茶がZENキューブにやってきます。懐かしい曲をみんなで一緒に歌いましょう。



🕒 4月22日(土)13時30分～15時(開場13時)
¥ 一般500円、学生100円(未就学児無料)
*当日受付にて支払い
📞 4月1日(土)受付またはお電話にて申し込み開始

コワーキングスペースの会員募集中!

4階コワーキングスペースは、個々に仕事を持ち、働く人たちが共同で利用できるワークスペースです。WEB会議やミーティングスペース、電源やWi-Fiなどの設備も完備しています。



¥ 個人会員:8,000円/月
法人会員:(4名まで)20,000円/月
ドロップイン:200円/1時間、500円/3時間、
(一時利用) 1,200円/1日



ありがとうございます

善通寺ロータリークラブ様より、学習室に設置する本、約500冊を寄贈いただきました。

2/5 **新たな学び・交流の場、誕生**
『ZENキョーブ』リニューアルオープン

「善通寺市総合会館」の改修工事が終了し、コワーキングスペース(交流スペース)や、学生らが落ち着いて勉強できる学習室、郷土の歴史を学べる市立郷土館などが整備された新たな複合施設『ZENキョーブ』として、リニューアルオープンしました。

オープン初日には、記念式典のほかマルシェやワークショップ、香川県を拠点に活動しているフリーアナウンサー中野美奈子さんを招いたトークショーも開催されました。

ZENキョーブは、多様な世代の人々が憩い、学び、やすらぎ、楽しみを体感できるような施設を目指します。



全国児童作品展で金賞

まつおひなの松尾日菜乃さんが市長へ受賞報告

第33回MOA美術館全国児童作品展で、国内外から多くの応募がある中、松尾日菜乃さん(中央小3年)の作品が、絵画の部で金賞に輝きました。受賞作品『3びきの子ねこ』は、飼っているねこをモデルに、躍動感のある作品に仕上がりました。



全国高校弓道大会で日本一

あきづきけんし 秋月賢士さんに市長賞を授与

昨年12月に熊本市で行われた弓道の全国高校選抜大会で、香川県代表として秋月賢士さん(原田町)が出演し、個人全国優勝を果たしました。栄えある功績を称え、秋月さんに市長賞が授与されました。



今後の子育て支援策を協議

第5回「市長と語るタウンミーティング」を開催

子どもライブラリーにて、大学教授や子育て支援NPO法人代表、現役子育て中の方々を招き、タウンミーティングを開催しました。頂いたご意見をもとに、時代ごとに変化する子育て世帯のニーズに合わせた支援を展開していきます。



国の平和を守るために

令和5年度自衛官入隊・防衛大学校入校者が来庁

来年度、市内から13人の方が自衛官として入隊、防衛大学校へ入校します。小瀧副市長は、「自衛隊に対する期待は、年々高まっている。立派な自衛官になれるように頑張ってください。」と学生たちを激励しました。

ふれあい
駅伝

あなたにリレー No.455

『3人子育て中』

おおかわ あき
大川 亜希さん(上吉田町)

私は和歌山で生まれ育ち、進学を機に故郷を離れました。瀬戸内海周辺を転々とし、善通寺市にやってきたのはちょうど11年前の春、長女を妊娠中の時でした。2012年に長女、2014年に長男を出産し、7年間善通寺市で過ごした後、主人の仕事の都合で東京へ引っ越しましたが、2020年暮れに善通寺市に帰ってきました。2021年には次女を授かり、現在は主人の両親、主人、子どもたちと7人で暮らしています。3人の子育てで、慌ただしい日々です。

善通寺市では、乳幼児相談やリズム遊びが開催され、子育て支援センターや公園もあり、子育てしやすい街だと思います。私は、幼稚園入園前までは親子一緒にさまざまな経験ができればと考えていたので、長女、長男が幼い頃には、季節のイベントや体操教室など、積極的に参加するようにしていました。

長女、長男は小学生になりましたが、子どもたちの成長を間近で見ることができたあの頃の時間は、大切な思い出です。

いま、また数年ぶりにリズム遊びに通いはじめました。よちよちと歩き出し、どんどん活発になっている次女と一緒に楽しく通っています。たくさんの方とご縁があり、子どもの成長を温かく見守っていただき、恵まれた子育て環境だと実感しています。

善通寺市で暮らした年月は約9年になり、私にとっては第二の故郷だと感じるようになりました。善通寺市での思い出は、子どもと一緒にのものばかり。これからも、しばらく子育てが続きますが、忙しい中でも、温かな周りの方々への感謝を忘れず、いまを大切に毎日を送っていきたいと思います。



おこし
協力隊
おこし
さし
れ

ポートレート撮影: yukari.photograph

昨年11月に総本山善通寺の塔頭寺院である五智院で開催された『お寺de五智院マルシェ』の企画運営に携わらせていただきました。真言宗の即身成仏(簡略:生きているまま善い人になり、仏の世界を今世に作ろうという教え)にならい、「お越しいただく方たちの心と身体を豊かにする」をコンセプトに開催されました。当日は、お寺にちなんだ食べ物やアロマ、着付け体験、限定のアート御朱印など、すてきな出店者さんが集い、市内外問わずたくさんの方々に来ていただくことができました。五智院は桜がとてもきれいで、4月から新たに心と身体を癒す空間もできますので、ぜひ行ってくださいね♪



【五智院マルシェ企画運営メンバー】
左:五智トレ 加藤さん 右:alinks 斉藤さん
中央:中川隊員

MINI 情報

お知らせ

振り込め詐欺にご注意ください

県内で還付金詐欺の事案が発生しています。香川県後期高齢者医療広域連合や市が、医療費や保険料の還付金があるとして、ATM(現金預払機)での操作や折り返し電話を依頼することはありません。不審な点があればご連絡ください。

香川県後期高齢者医療広域連合
☎0877・811・1866

身体・精神・知的障がい者の自動車税の減免制度(出張受付)

令和5年度自動車税(種別割)の減免申請は、4月3日から5月

☎22・0121

ゆめ楽農支援塾

6月～翌年5月
基礎講座
野菜作りの基礎を学習(平日夜間、月1回程度)
実践講座
農地管理公社の実習田で、レタスや玉ねぎなどの栽培技術を習得(土日・祝日、月1、2回程度)

野菜作りに興味のある方

4,000円(年間)
5月19日(金)

申込用紙は農地管理公社や各公民館で配布しています。

☎63・6344
☎63・6356

#番の州公園フォト2023

4月1日(土)～6月30日(金)
一番の州公園で撮影した写真を募集します。花や風景、遊んでいるところなど何でもOK。応募写真は、11月開催の「木の

日時	場所	内容	講師
対象	資格	人数	料金等
持参物	申込み	期限	その他
問い合わせ			

*新型コロナウイルス感染拡大防止のため、イベント等が変更になる場合があります。最新情報は問い合わせ先でご確認ください。

26日までの平日、県税事務所(高松市松島町)で受け付けしますが、3日間、出張受付を行います。必ず事前にお問い合わせの上、ご利用ください。

4月10日(月)・4月17日(月)・5月15日(月)

9時～16時
中讃県民センター(仲多度合同庁舎内)

県税事務所自動車税課
☎0877・8060314

「ハイクリンかがわ」の申込方法が変更になります

有機肥料「ハイクリンかがわ」は、市環境課が申込窓口となりましたが、4月から瀬戸グリーンセンターに直接お申し込みください。

1袋(15kg) 50円
☎45・6820
☎43・5213

実アート展にて園内展示をします。

期間中にインスタグラムでハッシュタグ「#番の州公園フォト2023」を付けて写真を投稿してください。

坂出緩衝緑地管理事務所
☎45・6820
☎43・5213

四国学院大学 オープンキャンパス

4月29日(土・祝)
10時～15時30分

四国学院大学キャンパス
大学紹介、ヨンガクセミナー、個別相談など

事前予約制
無料送迎バス運行(要予約)
四国学院大学 入試課
☎0120・459・433

イベント

四国霊場 七ヶ所まわり 花めぐり

4月1日(土)～9日(日)
第71番札所～第77番札所
(弥谷寺～道隆寺) 手水舎

■市民のうごき
3月1日現在(前月比)

人口	30,736人 (-44)
男	15,308人 (-19)
女	15,428人 (-25)
世帯	13,095世帯 (-12)

■納期のお知らせ
固定資産税・都市計画税
第1期 納期限:5月1日(月)

■特殊詐欺被害情報
(2月末累計)
件数:6件
被害額:760万円
*丸亀警察署管内(丸亀市・善通寺市・多度津町)

■火災・救急・救助件数
(2月末累計)
火災:4件
救急:307件
救助:0件

マチイロ
アプリで「広報ぜんつうじ」がいつでもどこでも読める♪
アプリをダウンロードすると、スマホに広報紙が届きます。



iOS端末用 Android端末用

こころと身体の健康相談会
4月2日(日)9時～15時
訪問介護ステーション
オリブの風

消費税インボイス制度説明会
インボイス制度説明会
(消費税の仕組みから知りたい方向け)

登録申請相談会
インボイス制度の登録を希望される方向け)

4月25日(火)10時～11時30分
4月25日(火)14時～15時30分
丸亀税務署
各会20人(事前予約制)

「登録申請相談会」参加希望の方は、スマホおよびマイナンバーカードをご持参ください。
丸亀税務署 ☎23・2224

幹部候補生
試験日 4月22日(土)
香川県内

自衛官等採用試験
22歳以上26歳未満の男女
(令和6年4月1日現在)
3月1日(水)～4月14日(金)

募集します
医療事務・調剤事務のお仕事を
目指しませんか。

求職者支援訓練
5月30日(火)～8月29日(火)
9時30分～16時10分
有アクセス(丸亀市土器町東)

一般曹候補生
試験日 5月19日(金)～28日(日)のうち1日
香川県内

18歳以上33歳未満の男女
(令和6年4月1日現在)
3月1日(水)～5月9日(火)
自衛隊善通寺地域事務所
☎63・2363

寺院の手や口を清める手水舎に花を飾る花手水。4月8日のお釈迦様の誕生日にあわせて開催します。
七ヶ所まわり事務局
(甲山寺) ☎63・0074

春のネイチャーゲーム
4月29日(土・祝)9時～12時
*雨天決行
満濃池森林公園 森林の館
無料
4月14日(金)～18日(火)
香川県満濃池森林公園
管理事務所 ☎57・6520

まちあるき
うさぎ寺～甲山寺めぐり
令和5年はうさぎ年!境内のうさぎ探し
4月8日(土)9時～11時30分
甲山寺駐車場 集合

800円
いなおき会 ☎625501

	本を片手に ～春に恋するひとときを～	青空おはなし会	わが家の庭木 剪定教室
内容	本と音楽と公園♪ 《演奏》パナシア沙無さん ◆出張!こころは(市立図書館)～大人のための朗読会～ ◆芝生で読書と音楽にひたる♪ ◆ギターの調べが心地いい♥ ◆お花見さんぽ(自由解散)	市立図書館がやってくる♪ 絵本の読み聞かせと簡単な工作で、楽しく過ごしましょう! おはなし:てるてる	＜講師＞井上修さん 庭木の見どころを学んで、剪定に生かせる目を養ってみましょう。
日時	4月9日(日) 雨天決行 ◆朗読会 14時～14時30分 ◆芝生で読書 14時30分～15時30分 ◆お花見さんぽ 15時30分～16時	4月20日(木) 10時～11時	4月27日(木) 10時～11時半
費用	無料	無料	無料
持参物	公園で読みたい本・イスや敷物 (公園でも本や座る所をご用意します!)	なし	なし
定員	20人 (3月24日 受付開始)	15人 (当日受付)	15人 (4月1日 受付開始)

五岳の里 **花だより**



市立図書館の協力で「公園文庫」を始めて2回目の春! ヤギの誕生日会に、ヤギにまつわる本を紹介したことをきっかけに、今では幅広いジャンルを皆さんに楽しんでもらっています。4月9日は、サクラ舞う公園で、ギターの調べと本にひたってみませんか♪ ゆったりと、本を片手に春に恋するひとときを...

「善通寺五岳の里」市民集いの丘公園 管理室 ☎63-8753 ☎63-8750
https://www.city.zentsuji.kagawa.jp/site/gogaku/
開園時間 9時～17時 (7月～9月:9時～18時)
休園日 火曜日(祝日の場合はその翌日)・12月28日～1月4日

公園の公式インスタグラムでは季節の植物やイベント、開園日などのご案内をしています
☆QRコードから登録してくださいね☆



子育てサポート

毎月、子どもライブラリーで子育てに関する相談・イベントを開催しています。“予約制”となりますので、参加希望の方は、子ども課へお問い合わせください。

子ども課 ☎63-6365
☎63-6372

すくすく教室(ベビーヨガ)

日時 4月13日(木)10時30分～11時30分
対象 生後2～6か月頃までの赤ちゃん
内容 赤ちゃんと一緒に楽しくリフレッシュ!
ママは動きやすい服装で、水分補給もお忘れなく
準備 母子健康手帳・バスタオル

おっぱい&まんま教室

日時 4月19日(水)10時30分～11時30分
対象 生後4～8か月頃までの赤ちゃん
内容 おっぱい(ミルク)と離乳食の相談
離乳食の始め方講座、試食など
準備 母子健康手帳

子ども発達相談

日時 4月19日(水)9時30分～16時
対象 子どもの発達や行動が気になる方
内容 香川県西部子ども相談センターの先生による相談

ことばの相談

日時 4月5日(水)9時15分～11時30分
4月11日(火)13時30分～15時30分
対象 子どものことばや発音が気になる方
内容 言語聴覚士が相談に応じます。

リズムあそび

日時 4月11・18・25日(火)10時～10時45分
対象 就園前の親子
内容 ふれあい遊び・歌・踊りなど

乳幼児相談

日時 4月25日(火)
受付時間 ①13時30分②14時③14時30分④15時
対象 乳幼児
内容 ・身体計測、育児相談、発達相談、栄養相談、おっぱい相談
・幼児食試食

8か月児相談

日時 4月26日(水)
受付時間 ①9時30分②10時③10時30分④11時
対象 8か月児(はがきをお持ちください)
内容 ・身体計測、育児相談、発達相談、栄養相談、おっぱい相談
・離乳食試食

オンラインおうちで子育て相談

・ZOOMアプリを使って自宅から相談できます。
・妊娠中の悩み、お子さまの成長・発達、
離乳食のこと等気軽に相談ください。詳しくはこちら▶



わが家のアイドル

左から
すぎた えまり
杉田 笑舞莉ちゃん ①平成30年7月23日生
すぎた えいしん
杉田 英慎ちゃん ①令和4年1月21日生
すぎた いっしん
杉田 一心ちゃん ①令和2年12月21日生
②弘田町 ③怜士さん 彩花さん
④これからも3人姉弟仲良く
元気にすくすく大きくなってね♡

お子さん(3歳程度まで)の写真と氏名①生年月日②住所(番地)③保護者名
④メッセージ(20文字程度)と電話番号を下記までお申し込みください。
kouhou@city.zentsuji.kagawa.jp

募集中!

ぜんつうじむぎゅっとカー

出店情報

イベント会場に出向き、多くの方に市の観光情報発信している移動式観光案内所『ぜんつうじむぎゅっとカー』。イベント参加の際は、ぜひお立ち寄りください。

◆4月の出店情報(場所)【時間】

- 1日(土) 春のお花見(偕行社広場)【10時～15時】
- 15日(土) 春の展示会(藤田商店中讃営業所)【9時～15時】
- 16日(日) 空海書道パフォーマンス大会(市民体育館)【10時～16時】
- 26日(水) MINIマルシェ(おしゃべり広場)【11時～15時】
- 29日(土・祝) カマタマーレ讃岐ホームゲーム(Pikaraスタジアム)【10時～】

空海夜市(偕行社広場)【16時～21時】

*天候等により、変更または中止となる場合があります。

讃岐もち麦
ダイシモチ入りの
揚げベーグルも
大人気♪

広報読者アンケート

より地域に密着した広報紙を制作するため、また、今後の広報活動に活用させていただくため、「広報ぜんつうじ」に関する読者アンケートを実施しています。

皆さんが、日頃感じていることや知りたい内容など、回答のご協力をお願いします。貴重なご意見・ご感想をお待ちしております。

アンケートはこちら▶



回答期限 4月30日(日)

人権コラム No. 111

「アンコンシヤス・バイアス」

「幸せつないで」

アンコンシヤス・バイアスとは、「無意識の思い込み」「無意識の偏見」と言われるものです。

〇価値観の決めつけことば
「普通そうだ、たいていこうだ」

〇能力の決めつけことば
「どうせムリ、どうせダメ、そんなことできるわけない」

〇解釈の押しつけことば
「そんなはずはない、こうに決まっている」

〇理想の押しつけことば
「こうあるべき、こうでないダメだ」

〇などという思いやことばがこれにあたります。

このようなことは、日常や職場にあふれています。例えば、●血液型を聞いて性格を想像する ●性別、

世代、学歴などで相手を見る ●「親が単身赴任中です」と聞くと、父親を思い浮かべるなどです。

正体は「自己防衛心」
脳が無意識のうちに自分にとって都合のよい解釈をすることによって起きています。これは自然なことであり、完全に払拭することはできにくいものですが、相手にとっては不快に感じる場合もあります。

「これは、私のアンコンシヤス・バイアス？」と自分に問いかけ、自分のものの見方や思考の仕方に気づいていくことが大切だと考えます。

ウォーキングを開催しました

2月12日、小さいお子様から高齢者まで地域住民の健康推進を目的に、ウォーキングを開催しました。天候に恵まれ暖かな陽気の中、たくさんの方々のご参加を頂きました。ラジオ体操を済ませ自分自身の体力に合わせて買田池を一周、友達との会話も弾み、楽しいひと時を過ごせたと思います。途中、飯野山を後に記念写真撮影しましたが、残念なことはマスクの時代です。

ゴール後は最後の参加者が戻るまで待ち、みんなでお土産をいただき解散となりました。皆さまのご協力で開催できたことお礼申し上げます。

自治会通信

【与北地区健康推進員会】

相談あれこれ

お困りごとがあれば、いつでもご相談ください

<p>●一般相談 日時▶4月18、25日(火) 13時～16時 場所▶ZENキューブ 3階(相談室) 社会福祉協議会 ☎63-5005</p> <p>●法律相談 <3日前までに要予約> 日時▶4月18日(火) 9時～11時 場所▶ZENキューブ 3階(相談室) 社会福祉協議会 ☎63-5005</p> <p>●法務登記相談 <3日前までに要予約> 日時▶4月20日(木) 13時～15時 場所▶ZENキューブ 3階(相談室) 社会福祉協議会 ☎63-5005</p> <p>●行政書士相談 日時▶4月19日(水) 10時～12時 場所▶ZENキューブ 3階(相談室) 行政書士会 中讃支部 ☎25-5735</p> <p>●人権相談 日時▶4月13日(木) 10時～15時 場所▶ZENキューブ 3階(相談室) 人権課 ☎63-6311</p> <p>●行政相談 日時▶4月5日(水) 13時30分～16時 場所▶ZENキューブ 3階(相談室) 秘書課 ☎63-6300</p> <p>●行政相談委員による男女共同参画相談 日時▶4月20日(木) 13時30分～16時 場所▶ZENキューブ 4階(会議室3) 秘書課 ☎63-6300</p>	<p>●健康相談(妊婦・乳幼児) 日時▶月～金曜日 8時30分～17時15分 場所▶子ども課 ☎63-6365</p> <p>●健康相談(予防接種・成人) 日時▶月～金曜日 8時30分～17時15分 場所▶保健課 ☎63-6308</p> <p>●精神保健福祉相談(こころの相談窓口) 日時▶月～金曜日 8時30分～17時15分 場所▶社会福祉課 ☎63-6339</p> <p>●家庭児童相談・女性相談 日時▶月～金曜日 8時30分～17時15分 場所▶子ども課 ☎63-6371</p> <p>●高齢者相談(緊急時24時間電話対応) 日時▶月～金曜日 8時30分～17時15分 場所▶高齢者課 ☎63-6364</p> <p>●少年相談・少年電話相談 日時▶月～金曜日 8時30分～17時 場所▶少年育成センター ☎63-0415</p> <p>●民事調停手続案内 日時▶月～金曜日 9時～16時 場所▶善通寺簡易裁判所 ☎62-0315</p>	<p>●農業相談 日時▶4月20日(木) 10時～12時 場所▶市役所 3階 農業委員会事務局内 市農業委員会 ☎63-6322</p> <p>●税務相談 日時▶毎週月曜日 13時～15時 場所▶四国税理士会丸亀支部(大手町) ☎22-0041</p> <p>●地域職業相談 日時▶月～金曜日 9時～17時 場所▶市民会館 1階 地域職業相談室 ☎63-6262</p> <p>●犯罪被害者相談 日時▶月～金曜日 10時～16時 場所▶かがわ被害者支援センター ☎087-897-7799</p> <p>●多重債務者相談 日時▶月～金曜日 9時～12時/13時～17時 場所▶四国財務局多重債務相談員 ☎087-811-7801</p>
--	---	--

4月 イベントカレンダー

イベントや行政情報を
カレンダーで紹介♪

■ イベント名
(場所・期間)
【開催時間】

日 (Sun)	月 (Mon)	火 (Tue)	水 (Wed)	木 (Thu)	金 (Fri)	土 (Sat)
						1 ■ 宮武貴美子のときめき10年展 (美術館・3月29日(水)～4月2日(日)まで) 【最終日16時まで】
2 	3	4	5	6	7	8
旧善通寺偕行社 ブルーライトアップ期間(世界自閉症啓発デー4/2・発達障害啓発週間4/2-8)						
9 ■ NHKのど自慢 (市民体育館) 【11時50分～13時15分】 ■ 本と音楽と公園 (「善通寺五岳の里」市民集いの丘公園) 【14時～16時】	10	11	12 ■ フォトクラブ 写遊写真展 (美術館・21日(金)まで) 【17時、最終日12時まで】	13	14	15 ■ マネして書ける! キャッチコピーの5つの秘訣 (ZENキューブ) 【10時～11時30分】
16 ■ 空海書道パフォーマンス大会 (市民体育館) 【10時～16時】	17	18	19	20 ■ 青空おはなし会 (「善通寺五岳の里」市民集いの丘公園) 【10時～11時】	21 ■ 定期交流会“ZENパ!” (ZENキューブ) 【19時～20時30分】	22 ■ ZENキューブ歌声喫茶(ZENキューブ) 【13時30分～15時】 ■ フラワーアレンジメント教室 (おしゃべり広場) 【15時～】 ■ 星空観測室 定期観望会 (鉢伏ふれあい公園) 【19時～21時】
23	24	25	26 ■ MINIマルシェ (おしゃべり広場) 【11時～15時】	27 ■ 善通寺市民美術館(1期) (美術館・5月5日(金)まで) ■ わが家の庭木剪定教室 (「善通寺五岳の里」市民集いの丘公園) 【10時～11時30分】	28	29 昭和の日 ■ 空海パン・バークマルシェ (南大門前にぎわい広場) 【10時～14時】 ■ 空海夜市 (偕行社広場) 【16時～21時】 ■ 古墳の日 特別公開 (王墓山古墳ほか) 【8時30分～15時】
30						

* 事前予約や参加費がかかる場合があります。最新情報はHP等でご確認ください。

4月	休日当番医 (9時～17時)	休日当番歯科医 (9時～12時)	《救急指定病院》
2日(日)	アイシークリニック(原田町) TEL 62-0118	おくの歯科・矯正歯科クリニック(多度津町葛原) TEL 33-0955	四国こどもとおとなの医療センター(仙遊町二丁目) TEL 62-1000 香川労災病院(丸亀市城東町三丁目) TEL 23-3111
9日(日)	善通寺診療所(上吉田町六丁目) TEL 62-0311	嶋田歯科医院(琴平町上櫛梨) TEL 75-4172	
16日(日)	ふじた医院(上吉田町四丁目) TEL 62-0555	うつみ歯科医院(琴平町榎井) TEL 75-4182	《救急電話相談》19時～翌朝8時一般 #7899 または TEL 087-812-1055 小児 #8000 または TEL 087-823-1588 当番医は変更することがあります。内容等、電話で確認してから受診してください。
23日(日)	谷病院(原田町) TEL 63-5800	塩田歯科医院(琴平町榎井) TEL 75-3497	
29日(土・祝)	岩本内科医院(弘田町) TEL 62-1075	高松市歯科救急医療センター(高松市福岡町) TEL 087-851-1167	
30日(日)	にしかわクリニック(木徳町) TEL 63-6500	香川歯科医院(琴平町榎井) TEL 75-2311	

編集・発行 善通寺市総務部秘書広報課
〒765-8503 香川県善通寺市文京町二丁目1番1号
TEL 0877-63-6300

印刷/小松印刷グループ株式会社
この広報紙は、再生紙を使用しています。

本紙は、NTTコミュニケーションズ株式会社に委託し、市内全世帯を対象に配布しています。
〈お問い合わせ先〉TEL 0120-030-702 月～金 9時～17時
*土日、祝日、年末年始を除く



広報マンの部屋

裏表紙から失礼します。今月号から、少し広報紙の雰囲気を変えてみました。お気づきの方、いつも広報紙をご愛読いただき、ありがとうございます。また、今月号から環境への配慮を目的に、広報紙のホットキス加工と、綴じ穴を廃止しました。ご不便になった部分もあるかと思いますが、未来のため、限りある資源のためにご協力をお願いします。たかがホットキス・綴じ穴ですが、毎月発行する広報紙だからこそ、積み重ねが大切。内容も外見も、時代に合ったものに変化させていこうと思います。