

善 通 寺 市 統 計 書

平 成 3 0 年 版

善 通 寺 市

市 章

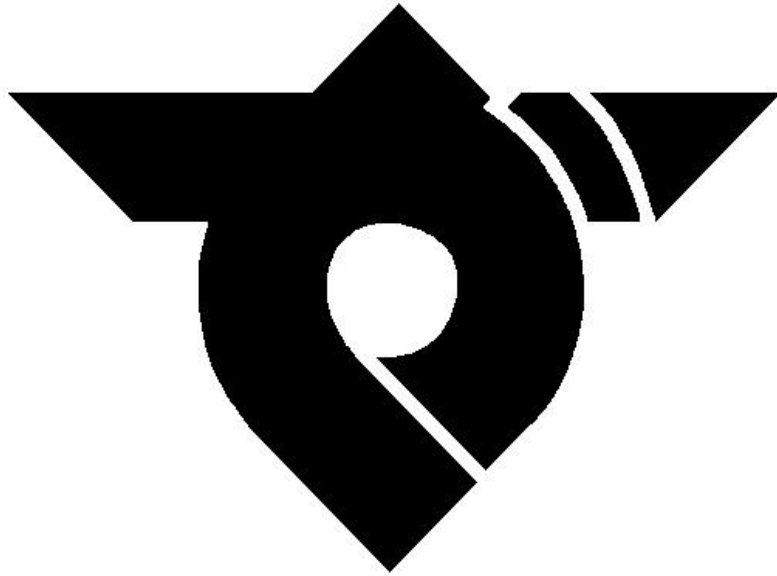

昭和29年3月31日市制施行に伴い、
同年10月4日に制定されたもので、
善通寺市の“ゼ”を図案化して、本
市の融和と発展を簡明に表現した。

凡 例

- 1 本書は、善通寺市の市勢に関する統計資料を収録したものです。
- 2 本書に掲載されている資料は、官公庁・民間諸機関並びに本市各課からの提供によるものです。
- 3 統計表中の符号の用法は、次のとおりです。
 - 「 0 」・・・単位未満のもの
 - 「 - 」・・・皆無又は該当数字のないもの
 - 「 X 」・・・公表をさしひかえたもの
 - 「 △ 」・・・減少
- 4 数字の単位は、各表の右上部に明記し、一見明らかなものは省略しました。
- 5 数値の単位未満については、原則として四捨五入しているため、総数とその内訳数の合計が一致しない場合があります。
- 6 本書の利用にあたって疑義があるとき、又は詳細な資料を必要とされるときは、本市総務部総務課統計担当（TEL 0877-63-6302）へ照会してください。

総 目 次

| | | |
|-------|------|---------------------|
| (大分類) | 第1章 | 土 地 ・ 気 象 |
| | 第2章 | 人 口 |
| | 第3章 | 事 業 所 |
| | 第4章 | 農 業 |
| | 第5章 | 工 業 |
| | 第6章 | 商 業 |
| | 第7章 | 金 融 |
| | 第8章 | 社 会 保 障 |
| | 第9章 | 保 健 ・ 衛 生 |
| | 第10章 | 道 路 ・ 公 園 ・ 住 宅 |
| | 第11章 | 電 気 ・ ガ ス ・ 上 下 水 道 |
| | 第12章 | 交 通 ・ 公 害 ・ 災 害 |
| | 第13章 | 教 育 ・ 文 化 |
| | 第14章 | 財 政 ・ 税 |
| | 第15章 | 行 政 ・ 議 会 ・ 選 挙 |
| | 第16章 | そ の 他 |

目 次

第1章 土地・気象

(中分類)

- 1 位置及び広ぼう
- 2 町別区画図
- 3 住居表示実施区域図
- 4 市域の変遷
- 5 土地利用状況
- 6 農地転用状況
- 7 気象状況
- 8 半旬別気象図（気温・降水量）

第2章 人 口

- 9 人口及び世帯数の推移
- 10 年齢別男女別人口
- 11 人口ピラミッド
- 12 町別人口と世帯数
- 13 年齢別（5歳階級）男女別人口の推移
- 14 人口動態

第3章 事 業 所

- 15 産業（大分類）別事業所数及び従業者数の推移
- 16 産業（大分類）別従業者規模別事業所数及び従業者数

第4章 農 業

- 17 農家数
 - (1) 年次別
 - (2) 地区別
- 18 農家人口
 - (1) 年次別
 - (2) 地区別
- 19 年齢別農業就業人口（販売農家）
 - (1) 年次別
 - (2) 地区別
- 20 組織形態別農業経営体数
 - (1) 年次別
 - (2) 地区別

2 1 農業経営体の経営耕地面積

- (1) 年次別
- (2) 地区別

2 2 経営耕地面積規模別農業経営体数

- (1) 年次別
- (2) 地区別

第 5 章 工 業

2 3 事業所数・従業者数・製造品出荷額等の推移

2 4 産業（中分類）別の推移

- (1) 事業所数
- (2) 従業者数
- (3) 製造品出荷額等

第 6 章 商 業

2 5 事業所数・従業者数・年間商品販売額等の推移

- (1) 卸売業
- (2) 小売業

2 6 産業（小分類）別事業所数・従業者数・年間商品販売額等

- (1) 卸売業
- (2) 小売業

第 7 章 金 融

2 7 融資状況

- (1) 市経済振興対策融資状況
- (2) 市小売商業近代化資金融資状況
- (3) 市住宅建設資金等融資状況
- (4) 市住宅建設等資金利子補給金交付状況

2 8 金融機関等の預金・貸出金の状況

第 8 章 社 会 保 障

2 9 国民年金の被保険者数

3 0 国民年金の受給状況

- (1) 拠出年金（旧法）
- (2) 基礎年金

3 1 生活保護被保護世帯・人員及び扶助別保護費の状況

3 2 児童手当の支給状況

3 3 医療費の助成状況

3 4 身体障害者（児）手帳の交付状況

- 3 5 保育所の入所状況
 - (1) 各保育所入所児童数の推移
 - (2) 年齢別保育所入所児童数の推移
- 3 6 養護老人ホームの入所状況
- 3 7 共同募金の状況

第9章 保 健 ・ 衛 生

- 3 8 保健事業の実施状況
 - (1) 各種検診
 - (2) 予防接種
- 3 9 医療施設等の状況
- 4 0 医療関係者の状況
- 4 1 主要死因別死亡者数
- 4 2 献血状況
- 4 3 母子保健状況
- 4 4 国民健康保険の状況
 - (1) 国民健康保険の加入状況
 - (2) 国民健康保険の給付等の状況
 - (3) 国民健康保険の受診率状況
 - (4) 八市国民健康保険税（料）比較表
- 4 5 後期高齢者医療費の状況
- 4 6 介護保険の状況
 - (1) 第1号被保険者数の状況
 - (2) 要介護（要支援）認定者数の状況
 - (3) 保険給付費等の状況
- 4 7 ごみ収集実績及び処理経費の状況
 - (1) 収集実績
 - (2) 処理量及び処理経費（直営）
- 4 8 資源ごみ品目別回収量及び販売金額一覧表
- 4 9 し尿運搬量・処理量の推移
- 5 0 火葬件数
- 5 1 畜犬登録及び予防注射

第10章 道 路 ・ 公 園 ・ 住 宅

- 5 2 道路状況
- 5 3 都市計画道路の現況
- 5 4 都市公園の状況
- 5 5 建築確認申請状況
- 5 6 住宅の状況
 - (1) 住宅数（種類・構造・建築時期別）
 - (2) 住居別世帯状況

5 7 市営住宅の状況

第 1 1 章 電気・ガス・上下水道

5 8 電気の需要状況

5 9 都市ガスの需要状況

6 0 プロパンガスの消費状況

6 1 上水道の状況

6 2 用途別有収水量の推移

6 3 公共下水道計画（汚水）

6 4 供用開始別下水道整備状況

第 1 2 章 交通・公害・災害

6 5 市内の交通事故発生状況

6 6 J R 善通寺駅の利用状況

6 7 自動車登録台数

(1) 自動車登録台数の推移

(2) 軽自動車等の登録台数の推移

6 8 公害の状況

(1) 苦情受付・処理件数

(2) 公害発生源・種類別件数

6 9 火災の発生状況

(1) 年次別

(2) 月別

(3) 原因別

7 0 消防団の状況

(1) 階級別団員数

(2) 消防機械保有数

7 1 救急出場状況

第 1 3 章 教育・文化

7 2 学校の状況

(1) 幼稚園・小学校・中学校の状況

(2) 幼稚園施設の状況

(3) 小学校施設の状況

(4) 中学校施設の状況

(5) 高等学校・大学等の状況

7 3 市内中学校卒業後の進路状況

7 4 学校給食の状況

(1) 食数及び金額

(2) 一食当たり給食費の推移

- 7 5 児童・生徒の体格
- 7 6 街頭補導状況
- 7 7 少年相談専用電話の利用状況
- 7 8 善通寺市の文化財
 - (1) 文化財一覧表
 - (2) 国指定文化財
 - (3) 県指定文化財
 - (4) 市指定文化財
 - (5) 登録文化財
- 7 9 郷土館の利用状況
- 8 0 美術館の利用状況
- 8 1 旧善通寺借行社の利用状況
- 8 2 市民会館の利用状況
- 8 3 地区公民館及び分館の利用状況
- 8 4 総合会館の利用状況
 - (1) 総合会館の施設別利用状況
 - (2) 働く婦人の家の利用者活動状況
 - (3) 勤労青少年ホームの利用者活動状況
- 8 5 社会体育施設の利用状況
- 8 6 図書館の利用状況
- 8 7 図書分類別の蔵書・貸出状況
 - (1) 貸出状況
 - (2) 蔵書数の推移

第 1 4 章 財 政 ・ 税

- 8 8 一般会計款別決算表
 - (1) 歳入
 - (2) 歳出
- 8 9 特別会計決算表
 - (1) 歳入
 - (2) 歳出
- 9 0 企業会計決算表
 - (1) 歳入
 - (2) 歳出
- 9 1 一般会計歳出決算の性質別内訳
- 9 2 市税の状況
 - (1) 市税収入額の状況
 - (2) 市税収入額の税目別推移
- 9 3 固定資産評価額
 - (1) 土地
 - (2) 家屋
 - (3) 償却資産

第15章 行政・議会・選挙

- 94 市職員数
 - (1) 市職員数の状況
 - (2) 事務部局別市職員数
- 95 行政機構図
- 96 歴代市長
- 97 歴代助役・副市長
- 98 歴代収入役
- 99 歴代正副議長
- 100 選挙人名簿登録者数
 - (1) 年次別
 - (2) 投票区別
- 101 主要選挙の投票状況

第16章 その他

- 102 地区別自治会の加入状況
- 103 シルバー人材センターの職群別業務実績
- 104 善通寺市民憲章, 市の木・市の花

ページの表示例

(大分類) — (中分類) — (小分類)

第15章 100 選挙人名簿登録者数 (1) 年次別
↓ ↓ ↓
15 — 100 — (1)

第1章 土地・気象

1 位置及び広ぼう

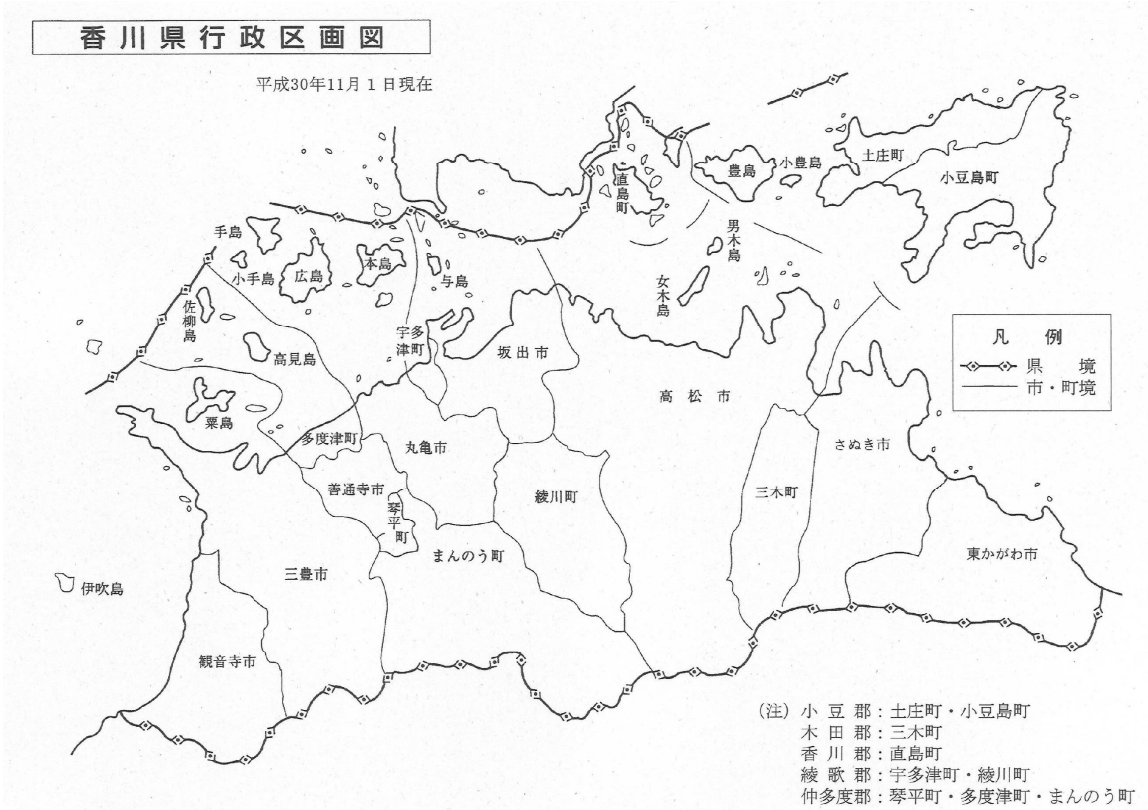

◎善通寺市の広ぼう

| 方 位 | 地 名 | 経 緯 度 | 面 積 |
|-----|---------|--------------------|----------------|
| 極 東 | 与北町字山下 | 東経 133 度 49 分 33 秒 | 39.93 平方キロメートル |
| 極 西 | 碑殿町字石切谷 | 東経 133 度 43 分 44 秒 | |
| 極 南 | 大麻町字岡 | 北緯 34 度 11 分 2 秒 | 南北 7.96 キロメートル |
| 極 北 | 金蔵寺町字川添 | 北緯 34 度 15 分 19 秒 | |

2 町別区画图

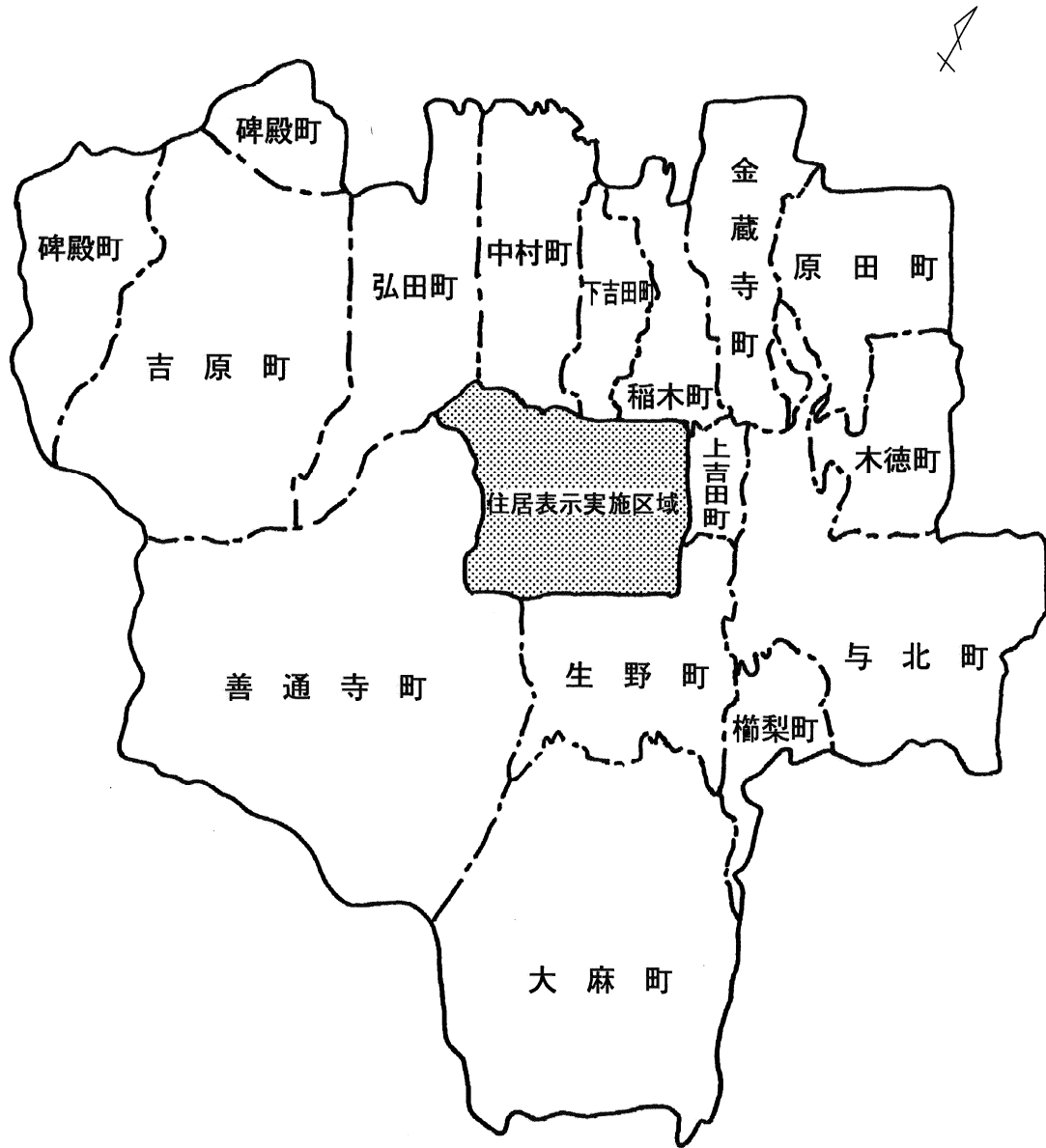

3 住居表示实施区域图

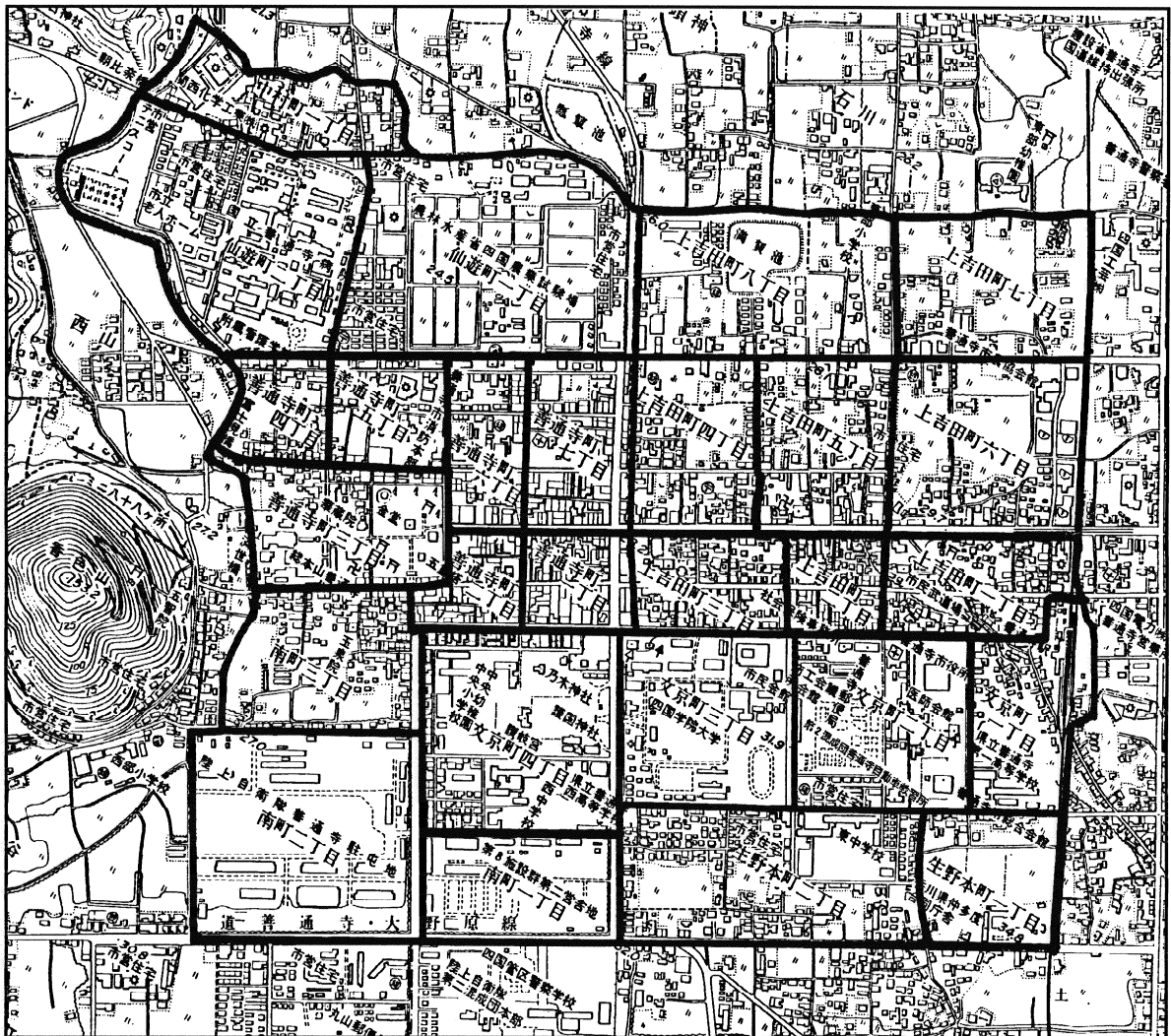

5 土地利用状況

各年1月1日現在（単位：㎡）

| 年次 区分 | | 平成 | | | | |
|----------|------|------------|------------|------------|------------|------------|
| | | 26 | 27 | 28 | 29 | 30 |
| 田 | 一般田 | 10,847,575 | 10,813,242 | 10,768,256 | 10,726,529 | 10,685,875 |
| | 介在田 | 30,773 | 26,579 | 28,136 | 20,931 | 21,207 |
| 畑 | 一般畑 | 2,639,914 | 2,620,436 | 2,616,626 | 2,610,395 | 2,609,215 |
| | 介在畑 | 6,883 | 5,837 | 5,847 | 5,523 | 5,523 |
| 宅地 | | 6,993,725 | 6,989,129 | 6,997,230 | 7,015,389 | 7,043,633 |
| 池沼 | | 84,642 | 84,500 | 80,941 | 80,739 | 81,323 |
| 山林 | 一般山林 | 9,530,794 | 9,545,507 | 9,547,130 | 9,864,322 | 9,867,220 |
| | 介在山林 | 0 | 0 | 0 | 0 | 0 |
| 原野 | | 42,229 | 42,882 | 42,841 | 42,489 | 42,278 |
| 雑種地 | | 573,477 | 634,424 | 664,761 | 704,464 | 713,804 |
| その他 | | 9,129,988 | 9,167,464 | 9,178,232 | 8,859,219 | 8,859,922 |
| 合計 | | 39,880,000 | 39,930,000 | 39,930,000 | 39,930,000 | 39,930,000 |

※ 介在田・介在畑とは、農地法の転用許可を得た田・畑である。
介在山林とは、宅地のうちに介在する山林をいう。

資料：税務課

6 農地転用状況

（単位：件・㎡）

| 年度 区分 | | 平成 | | | | |
|----------|----|--------|--------|--------|--------|--------|
| | | 25 | 26 | 27 | 28 | 29 |
| 住宅用 | 件数 | 44 | 40 | 26 | 29 | 38 |
| | 面積 | 24,863 | 27,583 | 14,687 | 20,729 | 23,286 |
| 工業・商業用 | 件数 | 20 | 11 | 14 | 13 | 9 |
| | 面積 | 19,200 | 12,636 | 10,128 | 18,598 | 6,443 |
| その他 | 件数 | 15 | 25 | 19 | 25 | 25 |
| | 面積 | 5,854 | 13,288 | 11,398 | 6,464 | 8,625 |
| 計 | 件数 | 79 | 76 | 59 | 67 | 72 |
| | 面積 | 49,917 | 53,507 | 36,213 | 45,791 | 38,354 |

資料：農業委員会

7 気象状況

平成29年

| 月 区分 | | 1 | 2 | 3 | 4 | 5 | 6 | 7 | 8 | 9 | 10 | 11 | 12 |
|-----------------|----------------|---------|-------|-------|-------|-------|-------|-------|-------|-------|-------|-------|------|
| | | 気温 ℃ | 14.3 | 17.8 | 19.4 | 27.3 | 31.1 | 30.5 | 35.2 | 36.4 | 31.7 | 27.8 | 21.1 |
| 月最高 | -1.4 | -0.7 | 0.4 | 3.5 | 12.2 | 12.7 | 21.4 | 22.2 | 14.5 | 6.8 | 3.2 | -0.5 | |
| 月最低 | 6.1 | 6.2 | 8.6 | 15.4 | 20.4 | 22.3 | 28.0 | 28.7 | 23.1) | 17.8 | 11.7 | 6.4 | |
| 月平均 | 27 | 21 | 17 | 16 | 14 | 23 | 44 | 34 | 27 | 37 | 32 | 29 | |
| 湿度 % | 62 | 61 | 59 | 62 | 60 | 66 | 76 | 70 | 72) | 79 | 70 | 59 | |
| 最低 | 10.0 | 8.8 | 7.5 | 8.2 | 6.9 | 7.0 | 6.9 | 8.5 | 15.8 | 7.6 | 8.0 | 7.9 | |
| 最大 | 2.7 | 2.5 | 2.3 | 2.3 | 2.1 | 2.0 | 1.9 | 2.3 | 2.0) | 1.9 | 2.0 | 2.7 | |
| 平均 | 風向 (最多)16方位 | WNW | W | W | WSW | WSW | WSW | WSW | WSW | SE) | E | SE | WNW |
| 降水量 (積算) mm | 34.0 | 36.5 | 40.5 | 76.0 | 71.5 | 121.5 | 133.5 | 69.5 | 223.5 | 382.5 | 39.5 | 24.0 | |
| 日照時間 (積算) hr | 158.6 | 150.6 | 180.4 | 199.4 | 245.5 | 212.0 | 202.9 | 239.3 | 142.9 | 106.9 | 148.2 | 135.6 | |

年間降水量 1,252.5 mm

【場所】香川県善通寺市仙遊町1-3-1

【北緯】34° 12' 35" ・ 【東経】133° 46' 35" ・ 【標高】30m ・ 【風速計の設置地上高】8.4m

資料： 国立研究開発法人 農業・食品産業技術総合研究機構
西日本農業研究センター 四国研究拠点

※) は、準完全値（統計に用いた資料数の割合が80%以上）

8 半旬別気象図(気温・降水量)

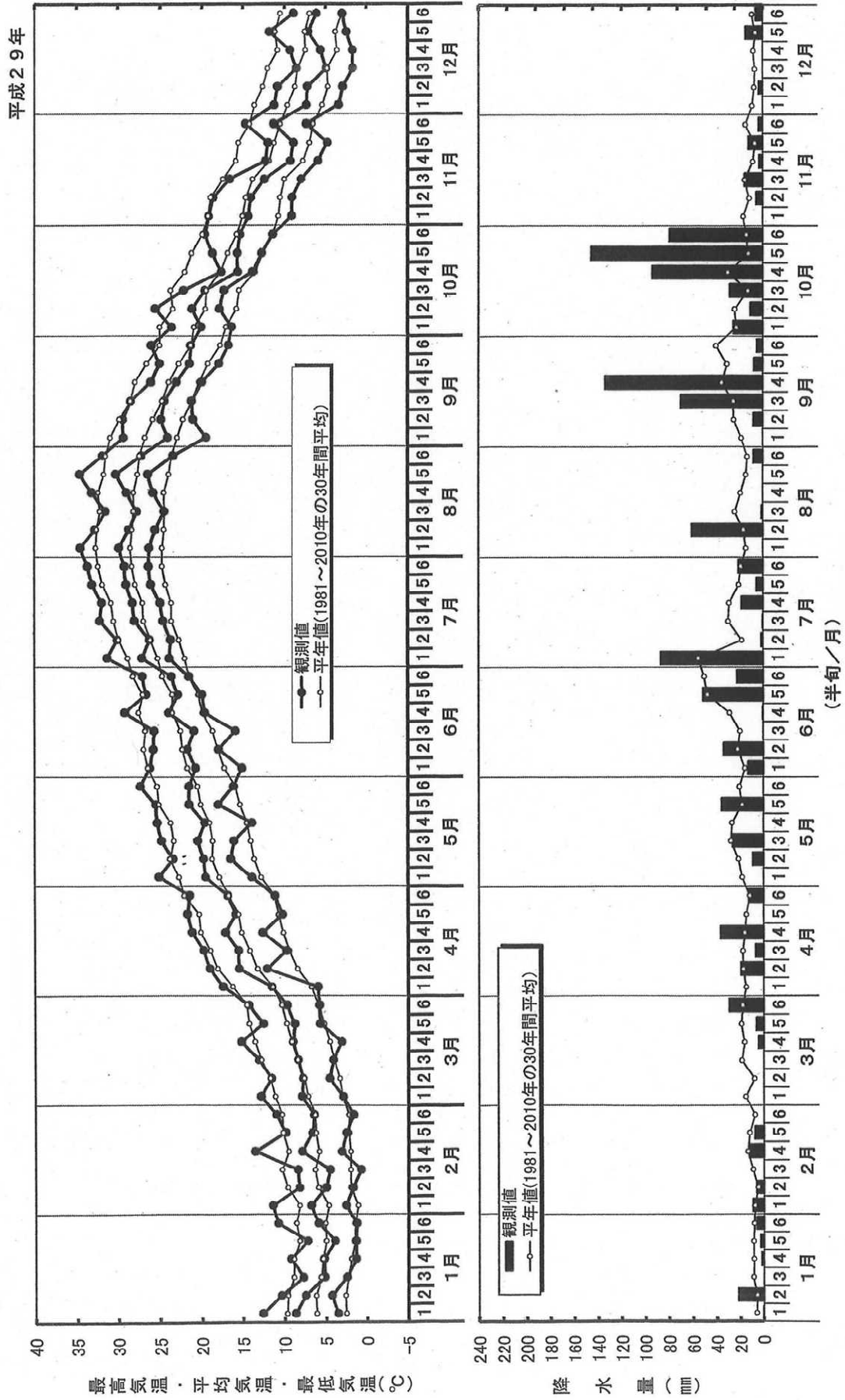

資料：国立研究開発法人 農業・食品産業技術総合研究機構
西日本農業研究センター 四国研究拠点

第 2 章 人 口

9 人口及び世帯数の推移

各年10月1日現在

| 区 分 | 世 帯 数 | 人 口 (人) | | | 人口増減率 (%) | 人口密度 (人/km ²) |
|--------|--------|---------|--------|--------|--------------|------------------------------|
| | | 総 数 | 男 | 女 | | |
| ★ 昭和30 | 7,834 | 37,658 | 19,272 | 18,386 | 1.5 | 996.3 |
| ★ 35 | 8,224 | 36,311 | 17,998 | 18,313 | △ 3.6 | 915.1 |
| ★ 40 | 8,823 | 35,427 | 17,150 | 18,277 | △ 2.4 | 892.8 |
| ★ 45 | 9,490 | 35,254 | 16,858 | 18,396 | △ 0.5 | 888.5 |
| 46 | 9,614 | 35,369 | 16,905 | 18,464 | 0.3 | 891.4 |
| 47 | 9,865 | 35,873 | 17,207 | 18,666 | 1.4 | 904.1 |
| 48 | 10,105 | 36,324 | 17,479 | 18,845 | 1.3 | 915.4 |
| 49 | 10,403 | 37,043 | 17,925 | 19,118 | 2.0 | 933.5 |
| ★ 50 | 11,017 | 38,106 | 18,248 | 19,858 | 2.9 | 960.3 |
| 51 | 11,091 | 37,921 | 18,103 | 19,818 | △ 0.5 | 955.7 |
| 52 | 11,175 | 37,870 | 18,091 | 19,779 | △ 0.1 | 954.4 |
| 53 | 11,249 | 37,694 | 17,950 | 19,744 | △ 0.5 | 949.9 |
| 54 | 11,383 | 37,724 | 18,021 | 19,703 | 0.1 | 950.7 |
| ★ 55 | 11,493 | 38,080 | 18,267 | 19,813 | 0.9 | 959.7 |
| 56 | 11,592 | 38,451 | 18,604 | 19,847 | 1.0 | 969.0 |
| 57 | 11,710 | 38,547 | 18,681 | 19,866 | 0.2 | 971.4 |
| 58 | 11,856 | 38,635 | 18,736 | 19,899 | 0.2 | 973.7 |
| 59 | 11,937 | 38,579 | 18,723 | 19,856 | △ 0.1 | 972.3 |
| ★ 60 | 11,946 | 38,630 | 18,828 | 19,802 | 0.1 | 973.5 |
| 61 | 12,030 | 38,699 | 18,869 | 19,830 | 0.2 | 975.3 |
| 62 | 12,157 | 38,790 | 18,935 | 19,855 | 0.2 | 977.6 |
| 63 | 12,263 | 38,733 | 18,863 | 19,870 | △ 0.1 | 976.1 |
| 平成元 | 12,455 | 38,945 | 18,979 | 19,966 | 0.5 | 976.6 |
| ★ 2 | 12,291 | 38,423 | 18,659 | 19,764 | △ 1.3 | 963.5 |
| 3 | 12,343 | 38,155 | 18,496 | 19,659 | △ 0.7 | 956.7 |
| 4 | 12,362 | 37,961 | 18,426 | 19,535 | △ 0.5 | 951.9 |
| 5 | 12,403 | 37,649 | 18,247 | 19,402 | △ 0.8 | 944.1 |
| 6 | 12,548 | 37,457 | 18,097 | 19,360 | △ 0.5 | 939.2 |
| ★ 7 | 12,724 | 37,361 | 18,126 | 19,235 | △ 0.3 | 936.8 |
| 8 | 12,827 | 37,303 | 18,191 | 19,112 | △ 0.2 | 935.4 |
| 9 | 13,019 | 37,271 | 18,223 | 19,048 | △ 0.1 | 934.6 |
| 10 | 13,167 | 37,107 | 18,049 | 19,058 | △ 0.4 | 930.5 |
| 11 | 13,290 | 37,016 | 17,960 | 19,056 | △ 0.2 | 928.2 |
| ★ 12 | 13,149 | 36,413 | 17,709 | 18,704 | △ 1.6 | 913.1 |
| 13 | 13,213 | 36,307 | 17,673 | 18,634 | △ 0.3 | 910.4 |
| 14 | 13,198 | 36,058 | 17,570 | 18,488 | △ 0.7 | 904.2 |
| 15 | 13,282 | 35,874 | 17,474 | 18,400 | △ 0.5 | 899.5 |
| 16 | 13,452 | 35,993 | 17,650 | 18,343 | 0.3 | 902.5 |
| ★ 17 | 13,288 | 35,495 | 17,369 | 18,126 | △ 1.4 | 890.0 |
| 18 | 13,369 | 35,399 | 17,325 | 18,074 | △ 0.3 | 887.6 |
| 19 | 13,417 | 35,207 | 17,305 | 17,902 | △ 0.5 | 882.8 |
| 20 | 13,446 | 34,940 | 17,180 | 17,760 | △ 0.8 | 876.1 |
| 21 | 13,448 | 34,792 | 17,137 | 17,655 | △ 0.4 | 872.4 |
| ★ 22 | 12,987 | 33,817 | 16,537 | 17,280 | △ 2.8 | 848.0 |
| 23 | 13,122 | 33,852 | 16,604 | 17,248 | 0.1 | 848.8 |
| 24 | 13,115 | 33,504 | 16,437 | 17,067 | △ 1.0 | 840.1 |
| 25 | 13,129 | 33,235 | 16,297 | 16,938 | △ 0.8 | 833.4 |
| 26 | 13,095 | 32,946 | 16,247 | 16,699 | △ 0.9 | 825.1 |
| ★ 27 | 12,977 | 32,927 | 16,315 | 16,612 | △ 0.1 | 824.6 |
| 28 | 13,036 | 32,682 | 16,259 | 16,423 | △ 0.7 | 818.5 |
| 29 | 13,055 | 32,451 | 16,152 | 16,299 | △ 0.7 | 812.7 |
| 30 | 13,115 | 32,493 | 16,266 | 16,227 | 0.1 | 813.7 |

※ ★印は、国勢調査結果。★印以外は国勢調査による人口及び世帯数を基礎とし、これに住居基本台帳法に基づき届出のあった出生、死亡、転入、転出者数及び世帯の増減数を加えた推計である。

資料：市民課

10 年齢別男女別人口

平成30年10月1日現在 (単位：人・世帯)

| 年 齢 | 総 数 | 男 | 女 | 年 齢 | 総 数 | 男 | 女 |
|-----------------|---------------|---------------|---------------|-----------------|---------------|--------------|--------------|
| 総 数 | 32,450 | 16,180 | 16,270 | | | | |
| 0 ~ 4歳 | 1,419 | 719 | 700 | 50 ~ 54歳 | 1,698 | 861 | 837 |
| 0 | 274 | 139 | 135 | 50 | 346 | 176 | 170 |
| 1 | 260 | 122 | 138 | 51 | 365 | 193 | 172 |
| 2 | 285 | 151 | 134 | 52 | 271 | 139 | 132 |
| 3 | 290 | 149 | 141 | 53 | 357 | 174 | 183 |
| 4 | 310 | 158 | 152 | 54 | 359 | 179 | 180 |
| 5 ~ 9歳 | 1,394 | 717 | 677 | 55 ~ 59歳 | 1,796 | 907 | 889 |
| 5 | 258 | 140 | 118 | 55 | 346 | 177 | 169 |
| 6 | 305 | 143 | 162 | 56 | 348 | 167 | 181 |
| 7 | 256 | 140 | 116 | 57 | 359 | 194 | 165 |
| 8 | 297 | 158 | 139 | 58 | 353 | 186 | 167 |
| 9 | 278 | 136 | 142 | 59 | 390 | 183 | 207 |
| 10 ~ 14歳 | 1,336 | 689 | 647 | 60 ~ 64歳 | 1,897 | 914 | 983 |
| 10 | 272 | 141 | 131 | 60 | 353 | 161 | 192 |
| 11 | 296 | 158 | 138 | 61 | 343 | 160 | 183 |
| 12 | 257 | 131 | 126 | 62 | 403 | 181 | 222 |
| 13 | 256 | 124 | 132 | 63 | 378 | 200 | 178 |
| 14 | 255 | 135 | 120 | 64 | 420 | 212 | 208 |
| 15 ~ 19歳 | 1,566 | 842 | 724 | 65 ~ 69歳 | 2,567 | 1,237 | 1,330 |
| 15 | 288 | 158 | 130 | 65 | 433 | 224 | 209 |
| 16 | 287 | 137 | 150 | 66 | 459 | 230 | 229 |
| 17 | 303 | 150 | 153 | 67 | 520 | 238 | 282 |
| 18 | 309 | 172 | 137 | 68 | 500 | 238 | 262 |
| 19 | 379 | 225 | 154 | 69 | 655 | 307 | 348 |
| 20 ~ 24歳 | 1,742 | 1,064 | 678 | 70 ~ 74歳 | 2,269 | 1,077 | 1,192 |
| 20 | 359 | 221 | 138 | 70 | 604 | 295 | 309 |
| 21 | 347 | 208 | 139 | 71 | 633 | 313 | 320 |
| 22 | 370 | 238 | 132 | 72 | 317 | 134 | 183 |
| 23 | 343 | 207 | 136 | 73 | 313 | 144 | 169 |
| 24 | 323 | 190 | 133 | 74 | 402 | 191 | 211 |
| 25 ~ 29歳 | 1,735 | 972 | 763 | 75 ~ 79歳 | 1,768 | 775 | 993 |
| 25 | 363 | 199 | 164 | 75 | 362 | 163 | 199 |
| 26 | 334 | 176 | 158 | 76 | 370 | 180 | 190 |
| 27 | 349 | 222 | 127 | 77 | 355 | 154 | 201 |
| 28 | 331 | 177 | 154 | 78 | 372 | 153 | 219 |
| 29 | 358 | 198 | 160 | 79 | 309 | 125 | 184 |
| 30 ~ 34歳 | 1,823 | 1,009 | 814 | 80 ~ 84歳 | 1,486 | 574 | 912 |
| 30 | 346 | 179 | 167 | 80 | 296 | 97 | 199 |
| 31 | 368 | 221 | 147 | 81 | 311 | 121 | 190 |
| 32 | 374 | 198 | 176 | 82 | 314 | 131 | 183 |
| 33 | 369 | 225 | 144 | 83 | 294 | 122 | 172 |
| 34 | 366 | 186 | 180 | 84 | 271 | 103 | 168 |
| 35 ~ 39歳 | 1,905 | 1,031 | 874 | 85 ~ 89歳 | 1,053 | 384 | 669 |
| 35 | 374 | 201 | 173 | 85 | 237 | 91 | 146 |
| 36 | 385 | 217 | 168 | 86 | 259 | 108 | 151 |
| 37 | 362 | 184 | 178 | 87 | 211 | 64 | 147 |
| 38 | 388 | 211 | 177 | 88 | 169 | 57 | 112 |
| 39 | 396 | 218 | 178 | 89 | 177 | 64 | 113 |
| 40 ~ 44歳 | 2,159 | 1,130 | 1,029 | 90 ~ 94歳 | 529 | 156 | 373 |
| 40 | 427 | 233 | 194 | 90 | 144 | 41 | 103 |
| 41 | 400 | 194 | 206 | 91 | 126 | 38 | 88 |
| 42 | 440 | 230 | 210 | 92 | 114 | 33 | 81 |
| 43 | 428 | 228 | 200 | 93 | 88 | 24 | 64 |
| 44 | 464 | 245 | 219 | 94 | 57 | 20 | 37 |
| 45 ~ 49歳 | 2,108 | 1,096 | 1,012 | 95 ~ 99歳 | 174 | 22 | 152 |
| 45 | 460 | 250 | 210 | 95 | 42 | 6 | 36 |
| 46 | 456 | 250 | 206 | 96 | 60 | 9 | 51 |
| 47 | 409 | 207 | 202 | 97 | 40 | 2 | 38 |
| 48 | 396 | 204 | 192 | 98 | 22 | 4 | 18 |
| 49 | 387 | 185 | 202 | 99 | 10 | 1 | 9 |
| | | | | 100 以上 | 26 | 4 | 22 |
| | | | | 世 帯 数 | 15,101 | | |

※ 住民基本台帳

資料：市民課

1.1 人口ピラミッド

平成30年10月1日現在

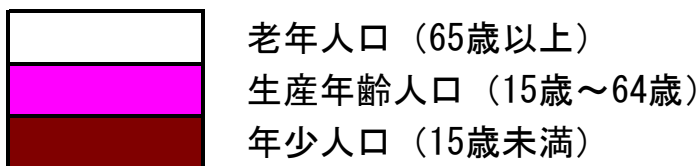
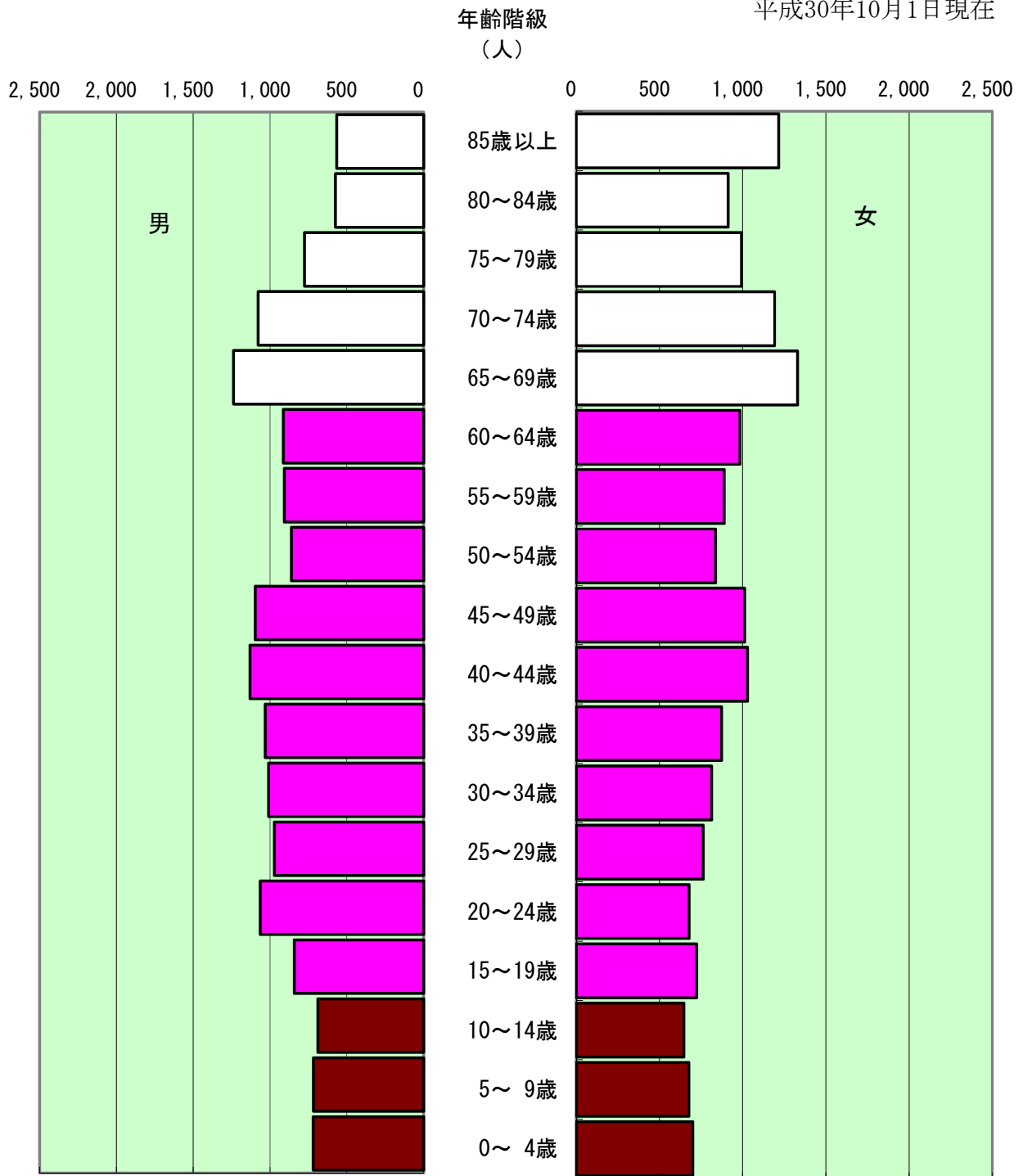

12 町別人口と世帯数

平成30年1月1日現在 (単位：世帯・人)

| 町名 | 区分 | 世帯数 | 人口 | | |
|---------|----|--------|--------|--------|--------|
| | | | 男 | 女 | 計 |
| 下吉田町 | | 553 | 581 | 683 | 1,264 |
| 稲木町 | | 689 | 768 | 835 | 1,603 |
| 上吉田町 | | 345 | 342 | 343 | 685 |
| 生野町 | | 975 | 1,053 | 1,081 | 2,134 |
| 大麻町 | | 799 | 869 | 886 | 1,755 |
| 善通寺町 | | 1,427 | 1,625 | 1,634 | 3,259 |
| 櫛梨町 | | 207 | 228 | 223 | 451 |
| 与北町 | | 997 | 974 | 1,080 | 2,054 |
| 木徳町 | | 611 | 784 | 773 | 1,557 |
| 原田町 | | 1,114 | 1,356 | 1,357 | 2,713 |
| 金蔵寺町 | | 777 | 876 | 933 | 1,809 |
| 中村町 | | 989 | 1,169 | 1,221 | 2,390 |
| 弘田町 | | 637 | 774 | 855 | 1,629 |
| 吉原町 | | 994 | 1,139 | 1,188 | 2,327 |
| 碑殿町 | | 135 | 157 | 184 | 341 |
| 文京町一丁目 | | 48 | 49 | 31 | 80 |
| 文京町二丁目 | | 192 | 185 | 194 | 379 |
| 文京町三丁目 | | 22 | 10 | 13 | 23 |
| 文京町四丁目 | | 106 | 90 | 114 | 204 |
| 生野本町一丁目 | | 31 | 29 | 32 | 61 |
| 生野本町二丁目 | | 229 | 244 | 224 | 468 |
| 南町一丁目 | | 0 | 0 | 0 | 0 |
| 南町二丁目 | | 677 | 627 | 50 | 677 |
| 南町三丁目 | | 187 | 174 | 209 | 383 |
| 仙遊町一丁目 | | 88 | 90 | 103 | 193 |
| 仙遊町二丁目 | | 256 | 136 | 198 | 334 |
| 中村町一丁目 | | 115 | 103 | 119 | 222 |
| 上吉田町一丁目 | | 113 | 119 | 121 | 240 |
| 上吉田町二丁目 | | 61 | 58 | 65 | 123 |
| 上吉田町三丁目 | | 110 | 114 | 125 | 239 |
| 上吉田町四丁目 | | 149 | 151 | 166 | 317 |
| 上吉田町五丁目 | | 117 | 106 | 132 | 238 |
| 上吉田町六丁目 | | 147 | 133 | 144 | 277 |
| 上吉田町七丁目 | | 129 | 140 | 156 | 296 |
| 上吉田町八丁目 | | 137 | 138 | 146 | 284 |
| 善通寺町一丁目 | | 86 | 71 | 87 | 158 |
| 善通寺町二丁目 | | 66 | 74 | 72 | 146 |
| 善通寺町三丁目 | | 87 | 80 | 96 | 176 |
| 善通寺町四丁目 | | 69 | 70 | 57 | 127 |
| 善通寺町五丁目 | | 112 | 108 | 123 | 231 |
| 善通寺町六丁目 | | 141 | 126 | 128 | 254 |
| 善通寺町七丁目 | | 144 | 117 | 153 | 270 |
| 合計 | | 14,868 | 16,037 | 16,334 | 32,371 |

※ 住民基本台帳

資料：市民課

13 年齢別（5歳階級）男女別人口の推移

各年10月1日現在（単位：人・%）

| 年次 区分 | 平成 | | | 22 | | | 27 | | |
|----------|--------|--------|--------|--------|--------|--------|--------|--------|--------|
| | 総数 | 男 | 女 | 総数 | 男 | 女 | 総数 | 男 | 女 |
| 総数 | 35,495 | 17,369 | 18,126 | 33,817 | 16,537 | 17,280 | 32,927 | 16,315 | 16,612 |
| 0～4 | 1,508 | 757 | 751 | 1,495 | 771 | 724 | 1,361 | 706 | 655 |
| 5～9 | 1,544 | 800 | 744 | 1,459 | 747 | 712 | 1,434 | 742 | 692 |
| 10～14 | 1,578 | 801 | 777 | 1,440 | 758 | 682 | 1,420 | 726 | 694 |
| 15～19 | 2,259 | 1,268 | 991 | 1,838 | 1,014 | 824 | 1,786 | 1,069 | 717 |
| 20～24 | 2,524 | 1,433 | 1,091 | 1,946 | 1,078 | 868 | 1,904 | 1,048 | 856 |
| 25～29 | 2,153 | 1,103 | 1,050 | 1,895 | 993 | 902 | 1,693 | 926 | 767 |
| 30～34 | 2,364 | 1,210 | 1,154 | 2,079 | 1,062 | 1,017 | 1,808 | 968 | 840 |
| 35～39 | 1,874 | 959 | 915 | 2,210 | 1,144 | 1,066 | 2,055 | 1,063 | 992 |
| 40～44 | 1,955 | 1,007 | 948 | 1,844 | 945 | 899 | 2,159 | 1,122 | 1,037 |
| 45～49 | 1,997 | 959 | 1,038 | 1,863 | 968 | 895 | 1,794 | 909 | 885 |
| 50～54 | 2,382 | 1,222 | 1,160 | 1,949 | 943 | 1,006 | 1,793 | 910 | 883 |
| 55～59 | 2,953 | 1,438 | 1,515 | 2,261 | 1,147 | 1,114 | 1,849 | 869 | 980 |
| 60～64 | 2,128 | 1,047 | 1,081 | 2,878 | 1,388 | 1,490 | 2,233 | 1,128 | 1,105 |
| 65～69 | 2,043 | 897 | 1,146 | 2,033 | 983 | 1,050 | 2,741 | 1,312 | 1,429 |
| 70～74 | 2,057 | 967 | 1,090 | 1,917 | 825 | 1,092 | 1,907 | 902 | 1,005 |
| 75～79 | 1,754 | 742 | 1,012 | 1,820 | 814 | 1,006 | 1,727 | 707 | 1,020 |
| 80～84 | 1,256 | 426 | 830 | 1,427 | 540 | 887 | 1,476 | 612 | 864 |
| 85～89 | 720 | 223 | 497 | 892 | 272 | 620 | 1,029 | 346 | 683 |
| 90～94 | 354 | 93 | 261 | 401 | 91 | 310 | 473 | 140 | 333 |
| 95～99 | 78 | 14 | 64 | 112 | 26 | 86 | 124 | 23 | 101 |
| 100以上 | 14 | 3 | 11 | 12 | 1 | 11 | 20 | 4 | 16 |
| 不詳 | — | — | — | 46 | 27 | 19 | 141 | 83 | 58 |
| 再掲 | | | | | | | | | |
| 15歳未満 | 4,630 | 2,358 | 2,272 | 4,394 | 2,276 | 2,118 | 4,215 | 2,174 | 2,041 |
| 15～64歳 | 22,589 | 11,646 | 10,943 | 20,763 | 10,682 | 10,081 | 19,074 | 10,012 | 9,062 |
| 65歳以上 | 8,276 | 3,365 | 4,911 | 8,614 | 3,552 | 5,062 | 9,497 | 4,046 | 5,451 |
| 年齢不詳 | — | — | — | 46 | 27 | 19 | 141 | 83 | 58 |
| 年齢別割合 | | | | | | | | | |
| 15歳未満 | 13.0 | 13.6 | 12.5 | 13.0 | 13.8 | 12.3 | 12.8 | 13.3 | 12.3 |
| 15～64歳 | 63.6 | 67.1 | 60.4 | 61.4 | 64.6 | 58.3 | 57.9 | 61.4 | 54.6 |
| 65歳以上 | 23.3 | 19.4 | 27.1 | 25.5 | 21.5 | 29.3 | 28.8 | 24.8 | 32.8 |
| 年齢不詳 | — | — | — | 0.1 | 0.2 | 0.1 | 0.4 | 0.5 | 0.3 |

資料：国勢調査

14 人口動態

(単位：人)

| 年次 | 区分 | 自然動態 | | | 社会動態 | | |
|----|----|------|-----|-------|-------|-------|-------|
| | | 出生 | 死亡 | 増減 | 転入 | 転出 | 増減 |
| 平成 | 3 | 374 | 315 | 59 | 2,318 | 2,630 | △ 312 |
| | 4 | 334 | 331 | 3 | 2,413 | 2,655 | △ 242 |
| | 5 | 326 | 287 | 39 | 2,217 | 2,522 | △ 305 |
| | 6 | 326 | 302 | 24 | 2,191 | 2,356 | △ 165 |
| | 7 | 300 | 334 | △ 34 | 2,061 | 2,213 | △ 152 |
| | 8 | 330 | 331 | △ 1 | 2,353 | 2,414 | △ 61 |
| | 9 | 262 | 327 | △ 65 | 2,293 | 2,275 | 18 |
| | 10 | 291 | 342 | △ 51 | 2,168 | 2,238 | △ 70 |
| | 11 | 337 | 323 | 14 | 2,084 | 2,152 | △ 68 |
| | 12 | 320 | 340 | △ 20 | 2,133 | 2,371 | △ 238 |
| | 13 | 320 | 294 | 26 | 2,216 | 2,413 | △ 197 |
| | 14 | 300 | 336 | △ 36 | 2,003 | 2,200 | △ 197 |
| | 15 | 306 | 306 | 0 | 1,992 | 2,130 | △ 138 |
| | 16 | 271 | 358 | △ 87 | 2,354 | 2,235 | 119 |
| | 17 | 270 | 370 | △ 100 | 2,037 | 2,005 | 32 |
| | 18 | 304 | 393 | △ 89 | 2,208 | 2,166 | 42 |
| | 19 | 324 | 382 | △ 58 | 1,891 | 2,029 | △ 138 |
| | 20 | 294 | 383 | △ 89 | 1,838 | 2,046 | △ 208 |
| | 21 | 305 | 362 | △ 57 | 1,966 | 2,011 | △ 45 |
| | 22 | 292 | 414 | △ 122 | 2,001 | 2,654 | △ 653 |
| | 23 | 285 | 405 | △ 120 | 2,131 | 1,960 | 171 |
| | 24 | 284 | 419 | △ 135 | 1,780 | 2,029 | △ 249 |
| | 25 | 248 | 405 | △ 157 | 1,959 | 2,082 | △ 123 |
| | 26 | 296 | 411 | △ 115 | 1,880 | 1,973 | △ 93 |
| | 27 | 266 | 415 | △ 149 | 1,973 | 1,957 | 16 |
| | 28 | 263 | 434 | △ 171 | 1,793 | 1,898 | △ 105 |
| | 29 | 247 | 404 | △ 157 | 1,892 | 1,930 | △ 38 |

資料：市民課

第 3 章 事 業 所

15 産業(大分類)別事業所数及び従業者数の推移

(単位：事業所・人)

| 年次 区分 | 昭和 6 1 | | 平成 3 | | 8 | | 1 1 (注) | | 1 3 | |
|------------------|--------|--------|-------|--------|-------|--------|---------|--------|-------|--------|
| | 事業所 | 従業者 | 事業所 | 従業者 | 事業所 | 従業者 | 事業所 | 従業者 | 事業所 | 従業者 |
| 総数 | 2,140 | 16,347 | 2,158 | 16,801 | 2,133 | 16,857 | 1,908 | 11,884 | 1,956 | 16,408 |
| 第1次産業 | 2 | 3 | 3 | 22 | 5 | 60 | 5 | 48 | 4 | 30 |
| A 農業 | 2 | 3 | 3 | 22 | 5 | 60 | — | — | 4 | 30 |
| B 林業 | 0 | 0 | 0 | 0 | 0 | 0 | — | — | 0 | 0 |
| C 漁業 | 0 | 0 | 0 | 0 | 0 | 0 | — | — | 0 | 0 |
| 第2次産業 | 340 | 4,221 | 329 | 4,023 | 329 | 3,794 | 284 | 3,383 | 271 | 3,202 |
| D 鉱業 | 1 | 52 | 1 | 13 | 0 | 0 | 0 | 0 | 1 | 8 |
| E 建設業 | 169 | 1,385 | 176 | 1,528 | 190 | 1,579 | 162 | 1,319 | 160 | 1,240 |
| F 製造業 | 170 | 2,784 | 152 | 2,482 | 139 | 2,215 | 122 | 2,064 | 110 | 1,954 |
| 第3次産業 | 1,798 | 12,123 | 1,826 | 12,756 | 1,799 | 13,003 | 1,619 | 8,453 | 1,681 | 13,176 |
| G 電気・ガス・熱供給・水道業 | 3 | 44 | 2 | 43 | 3 | 42 | 1 | 15 | 3 | 23 |
| H 運輸・通信業 | 36 | 470 | 38 | 483 | 39 | 532 | 29 | 303 | 37 | 496 |
| I 卸売・小売業・飲食店 | 1,068 | 4,152 | 1,026 | 4,558 | 954 | 4,484 | 898 | 4,346 | 878 | 4,420 |
| J 金融・保険業 | 24 | 323 | 26 | 335 | 27 | 376 | 24 | 330 | 22 | 262 |
| K 不動産業 | 75 | 121 | 94 | 157 | 120 | 225 | 116 | 201 | 110 | 210 |
| L サービス業 | 571 | 4,218 | 617 | 4,858 | 634 | 5,157 | 551 | 3,258 | 611 | 5,325 |
| M 公務(他に分類されないもの) | 21 | 2,795 | 23 | 2,322 | 22 | 2,187 | — | — | 20 | 2,440 |

資料：事業所・企業統計調査

(注) 平成11年事業所・企業統計調査は、5年ごとに実施される大規模調査の中間年に行われる簡易調査に当たる。調査の対象は、民営の事業所のみで、公務(国、地方公共団体)については、調査対象外となっている。また、第1次産業の内訳は、集計がされていないため、合計のみの掲載とした。

15 産業(大分類)別事業所数及び従業者数の推移(つづき)

(単位：事業所・人)

| 年次 区分 | | 平成 16 (注) | | 18 | |
|----------|-----------------------|-----------|--------|-------|--------|
| | | 事業所 | 従業者 | 事業所 | 従業者 |
| 総数 | | 1,747 | 11,398 | 1,794 | 16,156 |
| 第1次産業 | | 5 | 35 | 8 | 112 |
| A | 農業 | 5 | 35 | 8 | 112 |
| B | 林業 | — | — | — | — |
| C | 漁業 | — | — | — | — |
| 第2次産業 | | 244 | 2,858 | 236 | 2,550 |
| D | 鉱業 | — | — | — | — |
| E | 建設業 | 140 | 969 | 135 | 854 |
| F | 製造業 | 104 | 1,889 | 101 | 1,696 |
| 第3次産業 | | 1,498 | 8,505 | 1,550 | 13,494 |
| G | 電気・ガス・熱供給・水道業 | 1 | 8 | 2 | 14 |
| H | 情報通信業 | 5 | 33 | 4 | 29 |
| I | 運輸業 | 25 | 409 | 25 | 427 |
| J | 卸売・小売業 | 548 | 3,163 | 528 | 3,256 |
| K | 金融・保険業 | 22 | 283 | 22 | 264 |
| L | 不動産業 | 125 | 192 | 121 | 207 |
| M | 飲食店, 宿泊業 | 280 | 1,311 | 270 | 1,355 |
| N | 医療, 福祉 | 88 | 1,083 | 106 | 2,334 |
| O | 教育, 学習支援業 | 56 | 445 | 90 | 961 |
| P | 複合サービス事業 | 9 | 73 | 17 | 276 |
| Q | サービス業 (他に分類されないもの) | 339 | 1,505 | 345 | 1,833 |
| R | 公務 (他に分類されないもの) | — | — | 20 | 2,538 |

資料：事業所・企業統計調査

(注) 平成16年事業所・企業統計調査は、5年ごとに実施される大規模調査の中間年に行われる簡易調査に当たる。調査の対象は、民営の事業所のみで、公務(国, 地方公共団体)については、調査対象外となっている。

区分は平成14年3月改正の第11回日本標準産業分類による。

15 産業(大分類)別事業所数及び従業者数の推移(つづき)

(単位：事業所・人)

| 年次 | 平成 21 | | 24 | | 26 | | 28 | |
|-----------------------------|-------|--------|-------|--------|-------|--------|-------|--------|
| | 事業所 | 従業者 | 事業所 | 従業者 | 事業所 | 従業者 | 事業所 | 従業者 |
| 総数 | 1,725 | 16,170 | 1,516 | 12,446 | 1,553 | 15,287 | 1,451 | 12,093 |
| A B 農林漁業 | 17 | 193 | 12 | 143 | 14 | 213 | 15 | 171 |
| C 鉱業,採石業, 砂利採取業 | — | — | — | — | — | — | — | — |
| D 建設業 | 140 | 732 | 121 | 638 | 115 | 661 | 115 | 653 |
| E 製造業 | 100 | 1,709 | 106 | 1,897 | 105 | 1,681 | 95 | 1,590 |
| F 電気・ガス・ 熱供給・水道業 | 2 | 10 | — | — | 2 | 12 | — | — |
| G 情報通信業 | 6 | 34 | 3 | 17 | 4 | 24 | 4 | 19 |
| H 運輸業,郵便業 | 34 | 513 | 29 | 503 | 28 | 548 | 30 | 567 |
| I 卸売業,小売業 | 462 | 2,906 | 413 | 2,648 | 391 | 2,762 | 374 | 2,640 |
| J 金融業,保険業 | 24 | 285 | 23 | 241 | 19 | 207 | 20 | 222 |
| K 不動産業, 物品賃貸業 | 137 | 271 | 122 | 245 | 121 | 223 | 116 | 205 |
| L 学術研究, 専門・技術 サービス業 | 43 | 330 | 40 | 265 | 49 | 303 | 53 | 272 |
| M 宿泊業,飲食 サービス業 | 252 | 1,419 | 211 | 1,455 | 226 | 1,306 | 204 | 1,145 |
| N 生活関連サービ ス業, 娯楽業 | 159 | 508 | 152 | 518 | 133 | 407 | 136 | 459 |
| O 教育,学習支援業 | 90 | 900 | 47 | 367 | 88 | 1,118 | 50 | 459 |
| P 医療, 福祉 | 110 | 2,443 | 106 | 2,382 | 115 | 2,663 | 116 | 2,827 |
| Q 複合サービス 事業 | 18 | 178 | 18 | 182 | 17 | 173 | 17 | 174 |
| R サービス業 (他に分類され ないもの) | 111 | 1,080 | 113 | 945 | 108 | 784 | 106 | 690 |
| S 公務 (他に分類され るものを除く) | 20 | 2,659 | — | — | 18 | 2,202 | — | — |

資料：平成21年・26年は経済センサス-基礎調査，平成24年・28年は経済センサス-活動調査

※経済センサス-活動調査(平成24年・28年)は，民営事業所を調査対象とし，国及び地方公共団体の事業所は調査対象外である。

※事業所・企業統計調査は平成18年の調査を最後とし，平成21年から経済センサスに統合されている。

16 産業(大分類)別従業者規模別事業所数及び従業者数

(単位：事業所・人)

| 区 分 | 総 数 | 民営事業所 (従業者数別) | | | | | | 出向・派遣 従業者のみ | 国・地方 公共団体 |
|-------------------------|--------|---------------|-------|--------|--------|-------|---|----------------|--------------|
| | | 1～4人 | 5～9人 | 10～19人 | 20～29人 | 30人以上 | | | |
| 事業所総数 | 1,451 | 905 | 268 | 151 | 51 | 68 | 8 | — | |
| A 農 林 漁 業 | 15 | 3 | 3 | 7 | — | 1 | 1 | — | |
| B 鉱業,採石業,砂利 採取業 | — | — | — | — | — | — | — | — | |
| D 建 設 業 | 115 | 70 | 31 | 8 | 1 | 4 | 1 | — | |
| E 製 造 業 | 95 | 36 | 24 | 14 | 7 | 14 | — | — | |
| F 電気・ガス・ 熱供給・水道業 | — | — | — | — | — | — | — | — | |
| G 情報通信業 | 4 | 2 | 2 | — | — | — | — | — | |
| H 運輸業,郵便業 | 30 | 5 | 6 | 10 | 4 | 5 | — | — | |
| I 卸売業,小売業 | 374 | 229 | 76 | 43 | 10 | 14 | 2 | — | |
| J 金融業,保険業 | 20 | 7 | 3 | 8 | — | 2 | — | — | |
| K 不動産業,物品 賃貸業 | 116 | 111 | 3 | 1 | 1 | — | — | — | |
| L 学術研究,専門・ 技術サービス業 | 53 | 39 | 8 | 5 | — | 1 | — | — | |
| M 宿泊業,飲食 サービス業 | 204 | 128 | 41 | 24 | 9 | 2 | — | — | |
| N 生活関連サー ビス業,娯楽業 | 136 | 120 | 5 | 4 | 5 | 1 | 1 | — | |
| O 教育,学習支援業 | 50 | 39 | 6 | 1 | — | 4 | — | — | |
| P 医療,福祉 | 116 | 34 | 36 | 18 | 12 | 15 | 1 | — | |
| Q 複合サービス事業 | 17 | 9 | 5 | 1 | — | 2 | — | — | |
| R サービス業(他に 分類されないもの) | 106 | 73 | 19 | 7 | 2 | 3 | 2 | — | |
| S 公務(他に分類され るものを除く) | — | — | — | — | — | — | — | — | |
| 従 業 員 総 数 | 12,093 | 1,769 | 1,768 | 1,981 | 1,199 | 5,376 | — | — | |
| A 農 林 漁 業 | 171 | 8 | 19 | 101 | — | 43 | — | — | |
| B 鉱業,採石業,砂利 採取業 | — | — | — | — | — | — | — | — | |
| D 建 設 業 | 653 | 165 | 194 | 98 | 28 | 168 | — | — | |
| E 製 造 業 | 1,590 | 84 | 160 | 177 | 165 | 1,004 | — | — | |
| F 電気・ガス・ 熱供給・水道業 | — | — | — | — | — | — | — | — | |
| G 情報通信業 | 19 | 3 | 16 | — | — | — | — | — | |
| H 運輸業,郵便業 | 567 | 11 | 40 | 127 | 90 | 299 | — | — | |
| I 卸売業,小売業 | 2,640 | 487 | 516 | 569 | 226 | 842 | — | — | |
| J 金融業,保険業 | 222 | 18 | 21 | 119 | — | 64 | — | — | |
| K 不動産業,物品 賃貸業 | 205 | 147 | 21 | 15 | 22 | — | — | — | |
| L 学術研究,専門・ 技術サービス業 | 272 | 78 | 41 | 57 | — | 96 | — | — | |
| M 宿泊業,飲食 サービス業 | 1,145 | 257 | 274 | 323 | 206 | 85 | — | — | |
| N 生活関連サー ビス業,娯楽業 | 459 | 205 | 28 | 55 | 134 | 37 | — | — | |
| O 教育,学習支援業 | 459 | 61 | 34 | 10 | — | 354 | — | — | |
| P 医療,福祉 | 2,827 | 71 | 244 | 225 | 283 | 2,004 | — | — | |
| Q 複合サービス事業 | 174 | 30 | 32 | 12 | — | 100 | — | — | |
| R サービス業(他に 分類されないもの) | 690 | 144 | 128 | 93 | 45 | 280 | — | — | |
| S 公務(他に分類され るものを除く) | — | — | — | — | — | — | — | — | |

資料：平成28年経済センサス-活動調査

第 4 章 農 業

17 農家数

(1) 年次別

各年2月1日現在（単位：戸）

| 年次 | 区分 | 総農家数 | 自給的農家 | 販 売 農 家 | | | |
|-------|----|-------|-------|---------|------|-------------|-------------|
| | | | | 計 | 専業農家 | 兼業農家 | |
| | | | | | | 第1種 兼業農家 | 第2種 兼業農家 |
| 平成 22 | | 1,403 | 724 | 679 | 191 | 70 | 418 |
| 27 | | 1,371 | 616 | 755 | 276 | 45 | 434 |

資料：農林業センサス

(2) 地区別

平成27年2月1日現在（単位：戸）

| 地区 | 区分 | 総農家数 | 自給的農家 | 販 売 農 家 | | | |
|-------|----|------|-------|---------|------|-------------|-------------|
| | | | | 計 | 専業農家 | 兼業農家 | |
| | | | | | | 第1種 兼業農家 | 第2種 兼業農家 |
| 善 通 寺 | | 541 | 262 | 279 | 107 | 18 | 154 |
| 龍 川 | | 235 | 89 | 146 | 60 | 6 | 80 |
| 与 北 | | 153 | 81 | 72 | 23 | 3 | 46 |
| 筆 岡 | | 226 | 85 | 141 | 44 | 9 | 88 |
| 吉 原 | | 205 | 94 | 111 | 39 | 9 | 63 |
| 櫛 梨 | | 11 | 5 | 6 | 3 | — | 3 |

資料：2015年農林業センサス

※ 農家：調査期日現在で、経営耕地面積が10a以上の農業を営む世帯又は経営耕地面積が10a未満であっても、調査期日前1年間における農産物販売金額が15万円以上あった世帯。

販売農家：経営耕地面積が30a以上又は調査期日前1年間における農産物販売金額が50万円以上の農家。

自給的農家：経営耕地面積が30a未満でかつ調査期日前1年間における農産物販売金額が50万円未満の農家。

専業農家：世帯員の中に兼業従事者が1人もいない農家。

兼業農家：世帯員の中に兼業従事者が1人以上いる農家。

兼業従事者：調査期日前1年間に他に雇用されて仕事に従事した者又は自営農業以外の自営業に従事した者。

第1種兼業農家：農業所得を主とする兼業農家。

第2種兼業農家：農業所得を従とする兼業農家。

18 農家人口(販売農家)

(1) 年次別

各年2月1日現在(単位:人)

| 年次 | 区分 | 世帯員数 (販売農家) | | | 自営農業に従事した世帯員数 | | | | | | | | |
|--------|----|----------------|-------|-------|---------------|-------|-----|--------|-----|-----|----------|-----|-----|
| | | | | | 農業従事者 | | | 農業就業人口 | | | 基幹的農業従事者 | | |
| | | 計 | 男 | 女 | 計 | 男 | 女 | 計 | 男 | 女 | 計 | 男 | 女 |
| 平成 2 2 | | 2,516 | 1,217 | 1,299 | 1,833 | 969 | 864 | 1,014 | 485 | 529 | 794 | 422 | 372 |
| 2 7 | | 2,444 | 1,212 | 1,232 | 1,865 | 1,014 | 851 | 1,179 | 573 | 606 | 942 | 522 | 420 |

資料:農林業センサス

(2) 地区別

平成27年2月1日現在(単位:人)

| 地区 | 区分 | 世帯員数 (販売農家) | | | 自営農業に従事した世帯員数 | | | | | | | | |
|-----|----|----------------|-----|-----|---------------|-----|-----|--------|-----|-----|----------|-----|-----|
| | | | | | 農業従事者 | | | 農業就業人口 | | | 基幹的農業従事者 | | |
| | | 計 | 男 | 女 | 計 | 男 | 女 | 計 | 男 | 女 | 計 | 男 | 女 |
| 善通寺 | | 884 | 445 | 439 | 678 | 374 | 304 | 432 | 210 | 222 | 341 | 186 | 155 |
| 龍川 | | 457 | 221 | 236 | 363 | 194 | 169 | 237 | 118 | 119 | 202 | 111 | 91 |
| 与北 | | 241 | 127 | 114 | 188 | 109 | 79 | 112 | 58 | 54 | 86 | 51 | 35 |
| 筆岡 | | 489 | 237 | 252 | 357 | 188 | 169 | 216 | 98 | 118 | 158 | 89 | 69 |
| 吉原 | | 361 | 176 | 185 | 267 | 143 | 124 | 173 | 85 | 88 | 148 | 81 | 67 |
| 櫛梨 | | 12 | 6 | 6 | 12 | 6 | 6 | 9 | 4 | 5 | 7 | 4 | 3 |

資料:2015年農林業センサス

※ 販売農家:経営耕地面積が30a以上又は調査期日前1年間における農産物販売金額が50万円以上の農家。

世帯員:原則として住居と生計を共にしている者。出稼ぎに出ている人は含むが通学や就職のためよそにすんでいる子弟は除く。

農業従事者:15歳以上の世帯員のうち、調査期日前1年間に自営農業に従事した者。

農業就業人口:農業従事者のうち、調査期日前1年間に自営農業のみに従事した者、農業とそれ以外の仕事の両方に従事した者のうち、自営農業が主の者の人口。

基幹的農業従事者:農業就業人口のうち、ふだん仕事として主に自営農業に従事している者。

19 年齢別農業就業人口(販売農家)

(1) 年次別

各年2月1日現在(単位:人)

| 年次 | 区分 | 計 | 各年2月1日現在(単位:人) | | | | | | | | | | | | | | |
|----|----|-------|----------------|-----------|-----------|-----------|-----------|-----------|-----------|-----------|-----------|-----------|-----------|-----------|-----------|-----------|-----------|
| | | | 15~ 19歳 | 20~ 24 | 25~ 29 | 30~ 34 | 35~ 39 | 40~ 44 | 45~ 49 | 50~ 54 | 55~ 59 | 60~ 64 | 65~ 69 | 70~ 74 | 75~ 79 | 80~ 84 | 85歳 以上 |
| 平成 | 22 | 1,014 | 11 | 7 | 7 | 7 | 15 | 9 | 12 | 29 | 69 | 175 | 152 | 190 | 170 | 99 | 62 |
| | 27 | 1,179 | 23 | 10 | 12 | 9 | 22 | 17 | 15 | 22 | 59 | 143 | 261 | 190 | 193 | 127 | 76 |

資料:農林業センサス

(2) 地区別

平成27年2月1日現在(単位:人)

| 地区 | 区分 | 計 | 平成27年2月1日現在(単位:人) | | | | | | | | | | | | | | |
|-----|----|-----|-------------------|-----------|-----------|-----------|-----------|-----------|-----------|-----------|-----------|-----------|-----------|-----------|-----------|-----------|-----------|
| | | | 15~ 19歳 | 20~ 24 | 25~ 29 | 30~ 34 | 35~ 39 | 40~ 44 | 45~ 49 | 50~ 54 | 55~ 59 | 60~ 64 | 65~ 69 | 70~ 74 | 75~ 79 | 80~ 84 | 85歳 以上 |
| 善通寺 | | 432 | 11 | 4 | 5 | 3 | 4 | 7 | 6 | 9 | 21 | 47 | 82 | 66 | 70 | 56 | 41 |
| 龍川 | | 237 | 1 | 2 | 1 | — | 4 | 3 | 2 | 4 | 15 | 32 | 56 | 37 | 43 | 27 | 10 |
| 与北 | | 112 | 2 | 1 | 2 | 5 | 1 | 2 | 1 | 1 | 4 | 13 | 33 | 16 | 14 | 10 | 7 |
| 筆岡 | | 216 | 6 | 2 | 3 | 1 | 6 | 2 | 5 | 4 | 10 | 31 | 49 | 38 | 27 | 19 | 13 |
| 吉原 | | 173 | 3 | 1 | 1 | — | 7 | 3 | 1 | 4 | 8 | 17 | 39 | 33 | 37 | 15 | 4 |
| 櫛梨 | | 9 | — | — | — | — | — | — | — | — | 1 | 3 | 2 | — | 2 | — | 1 |

資料:2015年農林業センサス

※ 販売農家:経営耕地面積が30a以上又は調査期日前1年間における農産物販売金額が50万円以上の農家。

農業就業人口:農業従事者のうち、調査期日前1年間に自営農業のみに従事した者、農業とそれ以外の仕事の両方に従事した者のうち、自営農業が主の者の人口。

20 組織形態別農業経営体数

(1) 年次別

各年2月1日現在（単位：経営体）

| 区分 年次 | 計 | 法人化している | | | | | 法人化 していない | |
|----------|-----|---------|------------|----|------|------------|--------------|-----|
| | | 計 | 農事組合 法人 | 会社 | 各種団体 | その他の 法人 | 個人経営体 | |
| 平成 22 | 703 | 12 | 1 | 9 | 2 | - | 691 | 684 |
| 27 | 774 | 13 | 5 | 8 | - | - | 761 | 760 |

資料：農林業センサス

(2) 地区別

平成27年2月1日現在（単位：経営体）

| 区分 地区 | 計 | 法人化している | | | | | 法人化 していない | |
|----------|-----|---------|------------|----|------|------------|--------------|-----|
| | | 計 | 農事組合 法人 | 会社 | 各種団体 | その他の 法人 | 個人経営体 | |
| 善通寺 | 282 | 2 | 1 | 1 | - | - | 280 | 280 |
| 龍川 | 149 | 2 | - | 2 | - | - | 147 | 147 |
| 与北 | 76 | 4 | 2 | 2 | - | - | 72 | 72 |
| 筆岡 | 142 | - | - | - | - | - | 142 | 141 |
| 吉原 | 117 | 3 | 1 | 2 | - | - | 114 | 114 |
| 櫛梨 | 8 | 2 | 1 | 1 | - | - | 6 | 6 |

資料：2015年農林業センサス

※ 農業経営体：次のいずれかに該当する事業を行う者。

(1) 経営耕地面積が30a以上の規模の農業

(2) 農作物の作付面積又は栽培面積、家畜の飼養頭羽数又は出荷羽数、その他の事業の規模が次の基準以上の農業

- ①露地野菜作付面積 15 a
- ②施設野菜栽培面積 350 m²
- ③果樹栽培面積 10 a
- ④露地花き栽培面積 10 a
- ⑤施設花き栽培面積 250 m²
- ⑥搾乳牛飼養頭数 1 頭
- ⑦肥育牛飼養頭数 1 頭
- ⑧豚飼養頭数 15 頭
- ⑨採卵鶏飼養羽数 150 羽
- ⑩ブロイラー年間出荷羽数 1,000 羽
- ⑪その他

調査期日前1年間における農業生産物の
総販売額50万円に相当する事業の規模

(3) 農作業の受託の事業

農事組合法人：農業協同組合法（昭和22年法律第132号）に基づき農業生産について協業を図ることにより、共同の利益を増進することを目的として設立された法人。

会社：株式会社、合名・合資会社、合同会社、相互会社のいずれかに該当するもの。

21 農業経営体の経営耕地面積

(1) 年次別

各年2月1日現在（単位：経営体、a）

| 年次 | 区分 | 経営耕地のある経営体数 | 経営耕地総面積 | 田 | | 畑（樹園地を除く） | | 樹園地 | |
|-------|----|-------------|---------|----------|--------|-----------|-------|------------|-------|
| | | | | 田のある経営体数 | 面積 | 畑のある経営体数 | 面積 | 樹園地のある経営体数 | 面積 |
| 平成 22 | | 700 | 92,146 | 671 | 80,554 | 107 | 1,810 | 223 | 9,782 |
| 27 | | 774 | 75,260 | 746 | 66,085 | 110 | 1,831 | 178 | 7,344 |

資料：農林業センサス

(2) 地区別

平成27年2月1日現在（単位：経営体、a）

| 地区 | 区分 | 経営耕地のある経営体数 | 経営耕地総面積 | 田 | | 畑（樹園地を除く） | | 樹園地 | |
|-----|----|-------------|---------|----------|--------|-----------|-----|------------|-------|
| | | | | 田のある経営体数 | 面積 | 畑のある経営体数 | 面積 | 樹園地のある経営体数 | 面積 |
| 善通寺 | | 282 | 24,820 | 268 | 20,143 | 48 | 974 | 93 | 3,703 |
| 龍川 | | 149 | 11,274 | 147 | 11,013 | 19 | 190 | 3 | 71 |
| 与北 | | 76 | 11,507 | 76 | 11,453 | 6 | 54 | - | - |
| 筆岡 | | 142 | 13,531 | 142 | 13,283 | 15 | 236 | 1 | 12 |
| 吉原 | | 117 | 12,392 | 105 | 8,457 | 22 | 377 | 81 | 3,558 |
| 櫛梨 | | 8 | 1,736 | 8 | 1,736 | - | - | - | - |

資料：2015年農林業センサス

※ 農業経営体：次のいずれかに該当する事業を行う者。

(1) 経営耕地面積が30a以上の規模の農業

(2) 農作物の作付面積又は栽培面積、家畜の飼養頭羽数又は出荷羽数、その他の事業の規模が次の基準以上の農業

- ①露地野菜作付面積 15 a
- ②施設野菜栽培面積 350 m²
- ③果樹栽培面積 10 a
- ④露地花き栽培面積 10 a
- ⑤施設花き栽培面積 250 m²
- ⑥搾乳牛飼養頭数 1 頭
- ⑦肥育牛飼養頭数 1 頭
- ⑧豚飼養頭数 15 頭
- ⑨採卵鶏飼養羽数 150 羽
- ⑩ブロイラー年間出荷羽数 1,000 羽
- ⑪その他

調査期日前1年間における農業生産物の総販売額50万円に相当する事業の規模

(3) 農作業の受託の事業

経営耕地：調査期日現在で農林業経営体が経営している耕地（けい畔を含む田、樹園地及び畑）をいい、自ら所有し耕作している耕地（自作地）と、他から借りて耕作している耕地（借入耕地）の合計。土地台帳の地目や面積に関係なく、実際の地目別の面積。

経営耕地＝

所有地（田、畑、樹園地）－貸付耕地－耕作放棄地＋借入耕地

22 経営耕地面積規模別農業経営体数

(1) 年次別

各年2月1日現在（単位：経営体）

| 年次 | 区分 | 計 | 経営 耕地 なし | 各年2月1日現在（単位：経営体） | | | | | | | | | | | | |
|-------|----|-----|----------------|------------------|---------------|-------------|-------------|-------------|-------------|-------------|--------------|---------------|---------------|---------------|----------------|-------------|
| | | | | 0.3ha 未満 | 0.3～ 0.5ha | 0.5～ 1.0 | 1.0～ 1.5 | 1.5～ 2.0 | 2.0～ 3.0 | 3.0～ 5.0 | 5.0～ 10.0 | 10.0～ 20.0 | 20.0～ 30.0 | 30.0～ 50.0 | 50.0～ 100.0 | 100ha 以上 |
| 平成 22 | | 703 | 3 | 17 | 247 | 314 | 70 | 13 | 15 | 13 | 2 | 2 | 1 | 3 | 3 | — |
| 27 | | 774 | — | 12 | 233 | 347 | 100 | 33 | 22 | 14 | 7 | 5 | 1 | — | — | — |

資料：農林業センサス

(2) 地区別

平成27年2月1日現在（単位：経営体）

| 地区 | 区分 | 計 | 経営 耕地 なし | 平成27年2月1日現在（単位：経営体） | | | | | | | | | | | | |
|-----|----|-----|----------------|---------------------|---------------|-------------|-------------|-------------|-------------|-------------|--------------|---------------|---------------|---------------|----------------|-------------|
| | | | | 0.3ha 未満 | 0.3～ 0.5ha | 0.5～ 1.0 | 1.0～ 1.5 | 1.5～ 2.0 | 2.0～ 3.0 | 3.0～ 5.0 | 5.0～ 10.0 | 10.0～ 20.0 | 20.0～ 30.0 | 30.0～ 50.0 | 50.0～ 100.0 | 100ha 以上 |
| 善通寺 | | 282 | — | 4 | 87 | 126 | 34 | 11 | 11 | 6 | 3 | — | — | — | — | — |
| 龍川 | | 149 | — | 2 | 48 | 67 | 21 | 7 | 2 | 2 | — | — | — | — | — | — |
| 与北 | | 76 | — | 1 | 19 | 31 | 6 | 8 | 4 | 3 | 2 | 2 | — | — | — | — |
| 筆岡 | | 142 | — | — | 58 | 58 | 15 | 5 | 3 | 1 | — | 1 | 1 | — | — | — |
| 吉原 | | 117 | — | 4 | 20 | 61 | 23 | 2 | 2 | 2 | 2 | 1 | — | — | — | — |
| 櫛梨 | | 8 | — | 1 | 1 | 4 | 1 | — | — | — | — | 1 | — | — | — | — |

資料：2015年農林業センサス

※ 農業経営体：次のいずれかに該当する事業を行う者。

(1) 経営耕地面積が30a以上の規模の農業

(2) 農作物の作付面積又は栽培面積、家畜の飼養頭羽数又は出荷羽数、その他の事業の規模が次の基準以上の農業

- ①露地野菜作付面積 15 a
- ②施設野菜栽培面積 350 m²
- ③果樹栽培面積 10 a
- ④露地花き栽培面積 10 a
- ⑤施設花き栽培面積 250 m²
- ⑥搾乳牛飼養頭数 1 頭
- ⑦肥育牛飼養頭数 1 頭
- ⑧豚飼養頭数 15 頭
- ⑨採卵鶏飼養羽数 150 羽
- ⑩ブロイラー年間出荷羽数 1,000 羽
- ⑪その他

調査期日前1年間における農業生産物の
総販売額50万円に相当する事業の規模

(3) 農作業の受託の事業

経営耕地：調査期日現在で農林業経営体が経営している耕地(けい畔を含む田、樹園地及び畑)をいい、自ら所有し耕作している耕地(自作地)と、他から借りて耕作している耕地(借入耕地)の合計。土地台帳の地目や面積に関係なく、実際の地目別の面積。

経営耕地＝

所有地(田、畑、樹園地)－貸付耕地－耕作放棄地＋借入耕地

第 5 章 工 業

23 事業所数・従業者数・製造品出荷額等の推移

(従業者4人以上の事業所)

(単位：事業所・人・万円)

| 区 分 | 年 次 | | | | |
|---------------------|-----------|-----------|-----------|-----------|-----------|
| | 平成 2 4 | 2 5 | 2 6 | 2 7 | 2 8 |
| 事 業 所 数 | 54 | 52 | 49 | 46 | 45 |
| 従 業 者 数 | 1,528 | 1,471 | 1,366 | 1,352 | 1,402 |
| 常用労働者数 | 1,517 | 1,459 | 1,353 | 1,350 | 1,395 |
| 男 | 1,015 | 984 | 919 | 931 | 958 |
| 女 | 502 | 475 | 434 | 419 | 437 |
| 個人事業主及び 無給家族従業者数 | 11 | 12 | 13 | 5 | 7 |
| 男 | 8 | 7 | 7 | 5 | 5 |
| 女 | 3 | 5 | 6 | — | 2 |
| 製 造 品 出 荷 額 等 | 3,528,930 | 3,652,401 | 3,643,067 | 4,046,199 | 4,082,656 |
| 製造品出荷額 | 3,073,710 | 3,205,374 | 3,181,100 | 3,588,055 | 3,585,405 |
| 加工賃収入額 | 78,381 | 68,353 | 101,054 | 55,878 | 90,899 |
| その他収入額 | 376,839 | 378,674 | 360,913 | 402,266 | 406,352 |
| 現 金 給 与 総 額 | 533,799 | 510,550 | 513,514 | 582,563 | 581,189 |
| 原 材 料 使 用 額 等 | 2,177,758 | 2,284,737 | 2,391,570 | 2,436,790 | 2,366,289 |
| 付 加 価 値 額 | 1,195,336 | 1,228,675 | 1,132,688 | 1,397,284 | 1,512,456 |

資料：平成24年、25年、26年、28年は工業統計調査
平成27年は経済センサス-活動調査

(注) 事業所数・従業者数は、平成24年から26年は各年12月31日現在、平成27年及び28年は各翌年6月1日現在。

24 産業（中分類）別の推移

(1) 事業所数

(従業者4人以上の事業所)

((単位：事業所))

| 区 分 | 年 次 | 平成 | | | | |
|--|-----|-----|-----|-----|-----|-----|
| | | 2 4 | 2 5 | 2 6 | 2 7 | 2 8 |
| 事 業 所 総 数 | | 54 | 52 | 49 | 46 | 45 |
| 0 9 食 料 品 製 造 業 | | 12 | 12 | 10 | 9 | 11 |
| 1 0 飲 料 ・ た ば こ ・ 飼 料 製 造 業 | | — | — | — | — | — |
| 1 1 織 維 工 業 | | 5 | 5 | 5 | 5 | 5 |
| 1 2 木 材 ・ 木 製 品 製 造 業 (家 具 を 除 く) | | 2 | 1 | 2 | 2 | — |
| 1 3 家 具 ・ 装 備 品 製 造 業 | | 4 | 4 | 3 | 3 | 3 |
| 1 4 パ ル プ ・ 紙 ・ 紙 加 工 品 製 造 業 | | 2 | 2 | 2 | 2 | 2 |
| 1 5 印 刷 ・ 同 関 連 業 | | 1 | 1 | 1 | 1 | 1 |
| 1 6 化 学 工 業 | | — | — | — | — | — |
| 1 7 石 油 製 品 ・ 石 炭 製 品 製 造 業 | | — | — | — | — | — |
| 1 8 プ ラ ス チ ッ ク 製 品 製 造 業 | | 9 | 9 | 10 | 9 | 7 |
| 1 9 ゴ ム 製 品 製 造 業 | | — | — | — | — | — |
| 2 0 な め し 革 ・ 同 製 品 ・ 毛 皮 製 造 業 | | — | — | — | — | — |
| 2 1 窯 業 ・ 土 石 製 品 製 造 業 | | 2 | 3 | 3 | 2 | 3 |
| 2 2 鉄 網 業 | | — | — | — | — | — |
| 2 3 非 鉄 金 属 製 造 業 | | — | — | — | — | — |
| 2 4 金 属 製 品 製 造 業 | | 6 | 4 | 3 | 6 | 3 |
| 2 5 は ん 用 機 械 器 具 製 造 業 | | — | — | — | — | — |
| 2 6 生 産 用 機 械 器 具 製 造 業 | | 3 | 3 | 3 | 1 | 3 |
| 2 7 業 務 用 機 械 器 具 製 造 業 | | — | — | — | — | — |
| 2 8 電 子 部 品 ・ デ バ イ ス ・ 電 子 回 路 製 造 業 | | — | — | — | — | — |
| 2 9 電 気 機 械 器 具 製 造 業 | | 2 | 2 | 2 | 3 | 2 |
| 3 0 情 報 通 信 機 械 器 具 製 造 業 | | — | — | — | — | — |
| 3 1 輸 送 用 機 械 器 具 製 造 業 | | 3 | 3 | 2 | — | 2 |
| 3 2 そ の 他 の 製 造 業 | | 3 | 3 | 3 | 3 | 3 |

資料：平成24年、25年、26年、28年は工業統計調査
平成27年は経済センサス-活動調査

(注)平成24年から26年は各年12月31日現在、平成27年及び28年は各翌年6月1日現在。

(2) 従業者数

(従業者4人以上の事業所)

(単位：人)

| 年次 区分 | 平成 | | | | |
|--------------------------|-------|-------|-------|-------|-------|
| | 24 | 25 | 26 | 27 | 28 |
| 従業者総数 | 1,528 | 1,471 | 1,366 | 1,352 | 1,402 |
| 09 食料品製造業 | 402 | 363 | 325 | 381 | 373 |
| 10 飲料・たばこ・飼料製造業 | — | — | — | — | — |
| 11 繊維工業 | 102 | 100 | 97 | 100 | 103 |
| 12 木材・木製品製造業 (家具を除く) | 11 | 5 | 11 | 9 | — |
| 13 家具・装備品製造業 | 41 | 37 | 29 | 45 | 44 |
| 14 パルプ・紙・紙加工品製造業 | 118 | 122 | 121 | 110 | 124 |
| 15 印刷・同関連業 | 56 | 60 | 63 | 10 | 15 |
| 16 化学工業 | — | — | — | — | — |
| 17 石油製品・石炭製品製造業 | — | — | — | — | — |
| 18 プラスチック製品製造業 | 383 | 391 | 364 | 314 | 330 |
| 19 ゴム製品製造業 | — | — | — | — | — |
| 20 なめし革・同製品・ 毛皮製造業 | — | — | — | — | — |
| 21 窯業・土石製品製造業 | 20 | 34 | 31 | 23 | 39 |
| 22 鉄綱業 | — | — | — | — | — |
| 23 非鉄金属製造業 | — | — | — | — | — |
| 24 金属製品製造業 | 57 | 34 | 27 | 47 | 30 |
| 25 はん用機械器具製造業 | — | — | — | — | — |
| 26 生産用機械器具製造業 | 20 | 19 | 17 | 6 | 14 |
| 27 業務用機械器具製造業 | — | — | — | — | — |
| 28 電子部品・デバイス・ 電子回路製造業 | — | — | — | — | — |
| 29 電気機械器具製造業 | 203 | 197 | 206 | 248 | 252 |
| 30 情報通信機械器具製造業 | — | — | — | — | — |
| 31 輸送用機械器具製造業 | 39 | 32 | 21 | — | 17 |
| 32 その他の製造業 | 76 | 77 | 54 | 59 | 61 |

資料：平成24年，25年，26年，28年は工業統計調査
平成27年は経済センサス-活動調査

(注)平成24年から26年は各年12月31日現在，平成27年及び28年は各翌年6月1日現在。

(3) 製造品出荷額等
(従業者4人以上の事業所)

(単位：万円)

| 年次 区分 | 平成 | | | | |
|--------------------------|-----------|-----------|-----------|-----------|-----------|
| | 24 | 25 | 26 | 27 | 28 |
| 製造品出荷額等総額 | 3,528,930 | 3,652,401 | 3,643,067 | 4,046,199 | 4,082,656 |
| 09 食料品製造業 | 769,002 | 779,923 | 661,888 | 805,302 | 812,689 |
| 10 飲料・たばこ・飼料製造業 | — | — | — | — | — |
| 11 繊維工業 | 98,093 | 103,598 | 100,340 | 89,847 | 104,474 |
| 12 木材・木製品製造業 (家具を除く) | X | X | X | X | — |
| 13 家具・装備品製造業 | 55,216 | 52,012 | 51,428 | 106,302 | 99,777 |
| 14 パルプ・紙・紙加工品製造業 | X | X | X | X | X |
| 15 印刷・同関連業 | X | X | X | X | X |
| 16 化学工業 | — | — | — | — | — |
| 17 石油製品・石炭製品製造業 | — | — | — | — | — |
| 18 プラスチック製品製造業 | 1,162,975 | 1,245,489 | 1,290,063 | 1,275,860 | 1,355,832 |
| 19 ゴム製品製造業 | — | — | — | — | — |
| 20 なめし革・同製品・ 毛皮製造業 | — | — | — | — | — |
| 21 窯業・土石製品製造業 | X | 103,304 | 113,890 | X | 106,619 |
| 22 鉄綱業 | — | — | — | — | — |
| 23 非鉄金属製造業 | — | — | — | — | — |
| 24 金属製品製造業 | 105,084 | 78,650 | 88,793 | 114,790 | 82,331 |
| 25 はん用機械器具製造業 | — | — | — | — | — |
| 26 生産用機械器具製造業 | X | 16,724 | 18,554 | X | 23,181 |
| 27 業務用機械器具製造業 | — | — | — | — | — |
| 28 電子部品・デバイス・ 電子回路製造業 | — | — | — | — | — |
| 29 電気機械器具製造業 | X | X | X | 721,519 | X |
| 30 情報通信機械器具製造業 | — | — | — | — | — |
| 31 輸送用機械器具製造業 | 20,081 | 16,317 | X | — | X |
| 32 その他の製造業 | 61,919 | 68,414 | 64,411 | 61,520 | 45,603 |

資料：平成24年、25年、26年、28年は工業統計調査
平成27年は経済センサス-活動調査

第 6 章 商 業

25 事業所数・従業者数・年間商品販売額等の推移

(1) 卸売業

(単位：事業所・人・百万円)

| 年次 | 事業所数 | 従業者数 | 年間商品販売額 | 1事業所当たり | |
|-------|------|------|---------|---------|---------|
| | | | | 従業者数 | 年間商品販売額 |
| 平成 14 | 69 | 646 | 36,489 | 9.4 | 529 |
| 16 | 78 | 677 | 28,325 | 8.7 | 363 |
| 19 | 71 | 631 | 31,299 | 8.9 | 441 |
| 26 | 58 | 387 | 17,444 | 6.7 | 301 |

資料：商業統計調査

- (注) 1 6月1日現在。平成26年は7月1日現在。
 2 年間商品販売額は調査前年の4月から調査年3月までの1年間の販売額。
 平成26年は平成25年1月から12月までの1年間の販売額。

(2) 小売業

(単位：事業所・人・百万円)

| 年次 | 事業所数 | 従業者数 | 年間商品販売額 | 1事業所当たり | |
|-------|------|-------|---------|---------|---------|
| | | | | 従業者数 | 年間商品販売額 |
| 平成 14 | 509 | 2,638 | 41,190 | 5.2 | 81 |
| 16 | 465 | 2,412 | 38,756 | 5.2 | 83 |
| 19 | 421 | 2,567 | 36,631 | 6.1 | 87 |
| 26 | 255 | 1,487 | 24,453 | 5.8 | 96 |

資料：商業統計調査

- (注) 1 6月1日現在。平成26年は7月1日現在。
 2 年間商品販売額は調査前年の4月から調査年3月までの1年間の販売額。
 平成26年は平成25年1月から12月までの1年間の販売額。

26 産業(小分類)別事業所数・従業者数・年間商品販売額等

(1) 卸売業

平成26年7月1日現在 (単位：事業所・人・百万円)

| 区 分 | 事業所数 | 従業者数 | 年 間 商品販売額 |
|------------------------------------|------|------|--------------|
| 卸 売 業 計 | 58 | 387 | 17,444 |
| 50 各 種 商 品 卸 売 業 | 1 | 18 | X |
| 51 織 維 ・ 衣 服 等 卸 売 業 | 3 | 9 | 155 |
| 511 織 維 品 卸 売 業 (衣服, 身の回り品を除く) | — | — | — |
| 512 衣 服 卸 売 業 | 2 | 7 | X |
| 513 身 の 回 り 品 卸 売 業 | 1 | 2 | X |
| 52 飲 食 料 品 卸 売 業 | 14 | 69 | 2,039 |
| 521 農 畜 産 物 ・ 水 産 物 卸 売 業 | 5 | 53 | 1,902 |
| 522 食 料 ・ 飲 料 卸 売 業 | 9 | 16 | 137 |
| 53 建 築 材 料 , 鉱 物 ・ 金 属 材 料 等 卸 売 業 | 7 | 43 | 1,168 |
| 531 建 築 材 料 卸 売 業 | 5 | 29 | X |
| 532 化 学 製 品 卸 売 業 | — | — | — |
| 533 石 油 ・ 鉱 物 卸 売 業 | — | — | — |
| 534 鉄 鋼 製 品 卸 売 業 | — | — | — |
| 535 非 鉄 金 属 卸 売 業 | 1 | 2 | X |
| 536 再 生 資 源 卸 売 業 | 1 | 12 | X |
| 54 機 械 器 具 卸 売 業 | 16 | 137 | 5,535 |
| 541 産 業 機 械 器 具 卸 売 業 | 5 | 48 | X |
| 542 自 動 車 卸 売 業 | 10 | 77 | 3,460 |
| 543 電 気 機 械 器 具 卸 売 業 | 1 | 12 | X |
| 549 そ の 他 の 機 械 器 具 卸 売 業 | — | — | — |
| 55 そ の 他 の 卸 売 業 | 17 | 111 | X |
| 551 家 具 ・ 建 具 ・ じ ゅ う 器 等 卸 売 業 | 1 | 6 | X |
| 552 医 薬 品 ・ 化 粧 品 等 卸 売 業 | 4 | 43 | 5,119 |
| 553 紙 ・ 紙 製 品 卸 売 業 | 1 | 3 | X |
| 559 他 に 分 類 さ れ な い 卸 売 業 | 11 | 59 | 2,082 |

資料：平成26年商業統計調査

(注) 年間商品販売額は平成25年1月から12月までの1年間の販売額。

(2) 小売業

平成26年7月1日現在 (単位:事業所・人・百万円・㎡)

| 区 分 | 事業所数 | 従業者数 | 年 間 商品販売額 | 売場面積 |
|-------------------------------------|------|-------|--------------|--------|
| 小 売 業 計 | 255 | 1,487 | 24,453 | 39,986 |
| 56 各 種 商 品 小 売 業 | — | — | — | — |
| 561 百貨店, 総合スーパー | — | — | — | — |
| 569 その他の各種商品小売業 (従業者が常時50人未満のもの) | — | — | — | — |
| 57 織物・衣服・身の回り品小売業 | 38 | 169 | 1,571 | X |
| 571 呉服・服地・寝具小売業 | 7 | 25 | 219 | 655 |
| 572 男子服小売業 | 3 | 77 | 761 | 500 |
| 573 婦人・子供服小売業 | 19 | 49 | 524 | 2,068 |
| 574 靴・履物小売業 | 2 | 3 | X | X |
| 579 その他の織物・衣服・身の回り品小売業 | 7 | 15 | X | X |
| 58 飲 食 料 品 小 売 業 | 66 | 533 | 7,980 | 15,528 |
| 581 各種食料品小売業 | 5 | 214 | 4,562 | 10,549 |
| 582 野菜・果実小売業 | 7 | 17 | 106 | 356 |
| 583 食 肉 小 売 業 | 1 | 2 | X | X |
| 584 鮮 魚 小 売 業 | 1 | 2 | X | X |
| 585 酒 小 売 業 | 8 | 19 | 60 | 366 |
| 586 菓 子 ・ パ ン 小 売 業 | 15 | 61 | 330 | 794 |
| 589 その他の飲食料品小売業 | 29 | 218 | X | X |

(2) 小売業 (つづき)

平成26年7月1日現在 (単位:事業所・人・百万円・㎡)

| 区 分 | 事業所数 | 従業者数 | 年 間 商品販売額 | 売場面積 |
|--|------------|------------|--------------|--------------|
| 59 機 械 器 具 小 売 業 | 35 | 190 | 4,134 | 2,701 |
| 591 自 動 車 小 売 業 | 22 | 149 | 3,870 | 1,426 |
| 592 自 転 車 小 売 業 | 3 | 6 | 17 | 201 |
| 593 機 械 器 具 小 売 業 (自動車, 自転車を除く) | 10 | 35 | 247 | 1,074 |
| 60 そ の 他 の 小 売 業 | 115 | 581 | X | X |
| 601 家 具 ・ 建 具 ・ 畳 小 売 業 | 8 | 39 | 301 | 2,118 |
| 602 じ ゅ う 器 小 売 業 | 4 | 7 | 20 | 306 |
| 603 医 薬 品 ・ 化 粧 品 小 売 業 | 32 | 114 | 1,943 | 1,718 |
| 604 農 耕 用 品 小 売 業 | 7 | 54 | 784 | 494 |
| 605 燃 料 小 売 業 | 12 | 67 | 4,899 | 140 |
| 606 書 籍 ・ 文 房 具 小 売 業 | 8 | 125 | 542 | 1,073 |
| 607 ス ポ ー ツ 用 品 ・ が ん 具 ・ 娯 楽 用 品 ・ 楽 器 小 売 業 | 3 | 8 | 29 | 153 |
| 608 写 真 機 ・ 時 計 ・ 眼 鏡 小 売 業 | 5 | 9 | 96 | 367 |
| 609 他 に 分 類 さ れ な い 小 売 業 | 36 | 158 | X | X |
| 61 無 店 舗 小 売 業 | 1 | 14 | X | — |
| 611 通 信 販 売 ・ 訪 問 販 売 小 売 業 | — | — | — | — |
| 612 自 動 販 売 機 に よ る 小 売 業 | 1 | 14 | X | — |
| 619 そ の 他 の 無 店 舗 小 売 業 | — | — | — | — |

資料:平成26年商業統計調査

(注) 年間商品販売額は平成25年1月から12月までの1年間の販売額。

第 7 章 金 融

27 融資状況

(1) 市経済振興対策融資状況

(単位：件・千円・%)

| 区 分 | 年 度 | 平成 | | | | |
|---------|-----|--------|--------|--------|--------|--------|
| | | 2 5 | 2 6 | 2 7 | 2 8 | 2 9 |
| 融 資 枠 | | 40,000 | 40,000 | 40,000 | 40,000 | 40,000 |
| 融 資 件 数 | | — | — | — | — | — |
| 融 資 残 高 | | — | — | — | — | — |
| 利 用 率 | | — | — | — | — | — |

資料：商工観光課

(2) 市小売商業近代化資金融資状況

(単位：件・千円・%)

| 区 分 | 年 度 | 平成 | | | | |
|---------|-----|-------|-------|-------|-------|-------|
| | | 2 5 | 2 6 | 2 7 | 2 8 | 2 9 |
| 融 資 枠 | | 8,000 | 8,000 | 8,000 | 8,000 | 8,000 |
| 融 資 件 数 | | — | — | — | — | — |
| 融 資 残 高 | | — | — | — | — | — |
| 利 用 率 | | — | — | — | — | — |

資料：商工観光課

(3) 市住宅建設資金等融資状況

(単位：件・千円・%)

| 区 分 | 年 度 | 平成 | | | | |
|---------|-----|-------|-------|-----|-----|-----|
| | | 2 5 | 2 6 | 2 7 | 2 8 | 2 9 |
| 融 資 枠 | | — | — | — | — | — |
| 融 資 件 数 | | 4 | 3 | 3 | — | — |
| 融 資 残 高 | | 3,928 | 2,664 | — | — | — |
| 利 用 率 | | — | — | — | — | — |

※ 融資残高は各年度末現在の額である。

資料：商工観光課

※ 平成14年から(4)の市住宅建設等資金利子補給制度に転換している。

(4) 市住宅建設等資金利子補給金交付状況

(単位：件・千円)

| 区 分 | 年 度 | 平成 | | | | |
|---------|-----|-------|-------|-------|--------|--------|
| | | 2 5 | 2 6 | 2 7 | 2 8 | 2 9 |
| 利 用 件 数 | | 177 | 211 | 237 | 278 | 318 |
| 補 給 金 額 | | 6,360 | 7,395 | 9,210 | 10,529 | 12,157 |

資料：商工観光課

28 金融機関等の預金・貸出金の状況

各年12月31日現在（単位：百万円）

| 区 分 | 年 次 | | | | | |
|---------|-----|---------|---------|---------|---------|---------|
| | 平成 | 25 | 26 | 27 | 28 | 29 |
| 預 金 残 高 | | 151,114 | 151,212 | 153,206 | 152,700 | 156,176 |
| 貸 出 残 高 | | 37,302 | 39,689 | 41,187 | 42,300 | 43,725 |

※ 協力：百十四・四国・中国・香川各銀行、高松信用金庫

第 8 章 社 会 保 障

29 国民年金の被保険者数

各年度3月31日現在（単位：人・％）

| 区 分 | | 年 度 | | | | | |
|-------------------------------------|------------------|---------------|-------|-------|-------|-------|-------|
| | | 平成 2 5 | 2 6 | 2 7 | 2 8 | 2 9 | |
| 適 用 被 保 険 者 数 | 総 数 | 6,096 | 5,888 | 5,650 | 5,285 | 5,032 | |
| | 第 1 号 | 強 制 (A) | 4,109 | 3,908 | 3,701 | 3,417 | 3,237 |
| | | 任 意 | 42 | 43 | 34 | 30 | 34 |
| | 第3号 | 1,945 | 1,937 | 1,915 | 1,838 | 1,761 | |
| 免 除 被 保 険 者 数 | 総数 (B) | 1,814 | 1,842 | 1,690 | 1,530 | 1,474 | |
| | 法定免除 | 559 | 512 | 472 | 446 | 418 | |
| | 申請免除 (納付猶予含む) | 837 | 903 | 816 | 736 | 736 | |
| | 学生納付特例 | 418 | 427 | 402 | 348 | 320 | |
| | 免除割合 (B/A) | 44.1 | 47.1 | 45.7 | 44.8 | 45.5 | |
| 付加年金被保険者数 | | 164 | 163 | 164 | 152 | 157 | |

資料：市民課

30 国民年金の受給状況

(1) 拠出年金（旧法）

各年度3月31日現在（単位：人・千円）

| 区 分 | | 年 度 | 平成 | | | | |
|--------------------|-----|-----|---------|---------|---------|---------|---------|
| | | | 2 5 | 2 6 | 2 7 | 2 8 | 2 9 |
| 老 齡 (通老) 年 金 | 件 数 | | 832 | 725 | 629 | 540 | 465 |
| | 金 額 | | 338,437 | 291,290 | 257,738 | 219,946 | 190,621 |
| 障害年金 | 件 数 | | 19 | 16 | 15 | 14 | 14 |
| | 金 額 | | 16,883 | 14,103 | 13,261 | 12,481 | 12,663 |
| 寡婦年金 | 件 数 | | 4 | 3 | — | — | — |
| | 金 額 | | 1,995 | 1,442 | — | — | — |
| 総 数 | 件 数 | | 855 | 744 | 644 | 554 | 479 |
| | 金 額 | | 357,315 | 306,835 | 270,999 | 232,427 | 203,284 |

資料：市民課

(2) 基礎年金

各年度3月31日現在（単位：人・千円）

| 区 分 | | 年 度 | 平成 | | | | |
|-------------|------|-----|-----------|-----------|-----------|-----------|-----------|
| | | | 2 5 | 2 6 | 2 7 | 2 8 | 2 9 |
| 老 齡 基礎年金 | 件 数 | | 7,877 | 8,200 | 8,537 | 8,763 | 9,062 |
| | 金 額 | | 5,518,165 | 5,666,269 | 5,956,048 | 6,115,912 | 6,271,707 |
| 障 害 基礎年金 | 件 数 | | 511 | 502 | 515 | 527 | 527 |
| | 金 額 | | 450,419 | 434,021 | 450,549 | 461,807 | 460,120 |
| (内 無拠出分) | (件数) | | (277) | (274) | (277) | (288) | (286) |
| | (金額) | | (248,317) | (240,563) | (245,816) | (255,766) | (253,839) |
| 遺 族 基礎年金 | 件 数 | | 67 | 63 | 71 | 80 | 81 |
| | 金 額 | | 53,025 | 48,308 | 48,669 | 55,594 | 57,131 |
| 総 数 | 件 数 | | 8,455 | 8,765 | 9,123 | 9,370 | 9,670 |
| | 金 額 | | 6,021,609 | 6,148,598 | 6,455,266 | 6,633,313 | 6,788,958 |

資料：市民課

31 生活保護被保護世帯・人員及び扶助別保護費の状況

(単位：世帯・人・円)

| 区 分 | | 年 度 | | | | | |
|-----------------------|--------|-------------|-------------|-------------|-------------|-------------|-----------|
| | | 2 5 | 2 6 | 2 7 | 2 8 | 2 9 | |
| 被 保 護 世 帯 数 | | 543 | 503 | 451 | 420 | 401 | |
| 被 保 護 人 員 | | 855 | 789 | 699 | 612 | 571 | |
| 生活 扶助 | 人 員 | 792 | 733 | 643 | 552 | 510 | |
| | 金 額 | 437,776,818 | 408,803,434 | 343,663,498 | 304,005,957 | 270,175,413 | |
| 住宅 扶助 | 人 員 | 715 | 650 | 567 | 486 | 446 | |
| | 金 額 | 130,764,382 | 119,905,806 | 106,562,753 | 94,277,172 | 88,138,269 | |
| 教育 扶助 | 人 員 | 88 | 81 | 76 | 56 | 51 | |
| | 金 額 | 11,501,492 | 11,000,453 | 11,002,142 | 7,708,882 | 6,928,418 | |
| 医療 扶助 | 人 員 | 720 | 656 | 584 | 516 | 497 | |
| | 金 額 | 577,756,625 | 547,234,994 | 605,748,320 | 472,537,496 | 466,315,363 | |
| 介護 扶助 | 人 員 | 52 | 51 | 48 | 49 | 57 | |
| | 金 額 | 10,825,849 | 9,501,990 | 9,995,050 | 12,941,724 | 19,202,063 | |
| そ の 他 扶 助 | 人 員 | 300 | 232 | 242 | 176 | 148 | |
| | 金 額 | 9,759,723 | 6,846,078 | 8,159,349 | 4,639,037 | 3,329,919 | |
| | 内 訳 | 出産 | 1,066,190 | 733,620 | 1,080,440 | 621,240 | 469,120 |
| | | 生業 | 6,853,076 | 4,357,336 | 4,878,626 | 2,899,641 | 1,660,785 |
| | | 葬祭 | 1,840,457 | 1,755,122 | 1,405,798 | 959,366 | 924,877 |
| 就労 | | — | — | 794,485 | 158,790 | 275,137 | |
| 施設 事務費 | 人 員 | 22 | 23 | 20 | 20 | 19 | |
| | 金 額 | 43,604,482 | 46,016,311 | 41,304,197 | 40,288,795 | 38,469,197 | |

資料：社会福祉課

(注) 「その他扶助」の人員は実扶助人員であり、それ以外の世帯数及び人員は年平均である。

32 児童手当の支給状況

(単位：人・円)

| 区 分 | 年 度 | | | | |
|-------------|-------------|-------------|-------------|-------------|-------------|
| | 平成 2 5 | 2 6 | 2 7 | 2 8 | 2 9 |
| 受 給 者 数 | 2,082 | 2,073 | 2,061 | 2,080 | 1,988 |
| 延 算 定 児 童 数 | 42,761 | 42,148 | 42,301 | 41,909 | 40,932 |
| 支 給 総 額 | 477,040,000 | 468,740,000 | 471,110,000 | 468,820,000 | 457,360,000 |

資料：子ども課

33 医療費の助成状況

(単位：人・件・円)

| 区 分 \ 年 度 | | 平成 | | | | |
|---------------|------|-------------|-------------|-------------|-------------|-------------|
| | | 2 5 | 2 6 | 2 7 | 2 8 | 2 9 |
| 乳幼児医療 | 受給者数 | 1,893 | 1,945 | 1,956 | 2,026 | 1,924 |
| | 受診件数 | 38,571 | 37,306 | 37,106 | 39,241 | 39,216 |
| | 助成総額 | 67,089,406 | 67,607,698 | 67,944,091 | 69,687,211 | 67,880,699 |
| 子育て支援 医 療 | 受給者数 | 2,038 | 2,064 | 2,110 | 2,076 | 2,087 |
| | 受診件数 | 18,514 | 19,989 | 21,049 | 28,623 | 28,253 |
| | 助成総額 | 39,910,272 | 44,319,934 | 46,037,547 | 64,022,251 | 65,374,521 |
| 心身障害者 医 療 | 受給者数 | 1,361 | 1,342 | 1,315 | 1,286 | 1,251 |
| | 受診件数 | 28,872 | 29,988 | 30,350 | 30,769 | 30,120 |
| | 助成総額 | 136,143,774 | 140,808,702 | 130,643,932 | 126,337,744 | 125,860,690 |
| ひとり親 家庭等医療 | 受給者数 | 927 | 915 | 948 | 955 | 913 |
| | 受診件数 | 9,630 | 9,383 | 10,718 | 12,291 | 12,643 |
| | 助成総額 | 26,147,238 | 26,385,326 | 32,444,127 | 33,251,371 | 34,975,185 |

資料：社会福祉課
子ども課

34 身体障害者(児)手帳の交付状況

各年度末現在 (単位：人)

| 区 分 \ 年 度 | | 平成 | | | | |
|-----------|--|-------|-------|-------|-------|-------|
| | | 2 5 | 2 6 | 2 7 | 2 8 | 2 9 |
| 視覚障害 | | 102 | 101 | 100 | 101 | 104 |
| 聴覚平衡障害 | | 117 | 109 | 107 | 103 | 104 |
| 音声・言語機能障害 | | 16 | 14 | 14 | 16 | 16 |
| 肢体不自由 | | 852 | 831 | 797 | 775 | 757 |
| 内部障害 | | 413 | 407 | 423 | 423 | 424 |
| 総 数 | | 1,500 | 1,462 | 1,441 | 1,418 | 1,405 |

資料：社会福祉課

35 保育所の入所状況

(1) 各保育所入所児童数の推移

各年4月1日現在（単位：人）

| 年次 保育所名 | | 平成 | | | | |
|------------|-----------------|-----|-----|-----|-----|-----|
| | | 26 | 27 | 28 | 29 | 30 |
| 市立 | 善通寺保育所 | 49 | 55 | 61 | 68 | 56 |
| | 竜川保育所 | 69 | 68 | 73 | 80 | 79 |
| | 青葉保育所 | 34 | — | — | — | — |
| | 吉原保育所 | 36 | — | — | — | — |
| | 広域入所 | 1 | — | — | — | — |
| 私立 | 南部保育所 | 68 | 68 | 60 | 71 | 67 |
| | のぞみ保育園 | 131 | 129 | 134 | 143 | 141 |
| | カナン子育て プラザ21 | 110 | 122 | 124 | 126 | 110 |
| | 吉原保育所 | — | 62 | 69 | 85 | 75 |
| | 三井保育所 (多度津町) | 6 | 10 | 8 | 11 | 12 |
| 合 計 | | 504 | 514 | 529 | 584 | 540 |

資料：子ども課

(注) 吉原保育所は、新築移転し民営化され、平成27年度より私立保育所となっている。
青葉保育所は、26年度末で閉鎖。

(2) 年齢別保育所入所児童数の推移

各年4月1日現在（単位：人）

| 年次 年 齢 | | 平成 | | | | |
|-----------|--|-----------|-----------|-----------|-----------|-----------|
| | | 26 | 27 | 28 | 29 | 30 |
| 0 歳 児 | | 39 (25) | 51 (38) | 51 (36) | 52 (30) | 35 (22) |
| 1 歳 児 | | 135 (66) | 130 (93) | 147 (96) | 172 (123) | 146 (93) |
| 2 歳 児 | | 175 (90) | 161 (104) | 154 (107) | 177 (119) | 190 (132) |
| 3 歳 児 | | 70 (60) | 87 (78) | 70 (59) | 78 (68) | 71 (67) |
| 4 歳 児 | | 42 (36) | 46 (42) | 64 (56) | 46 (43) | 55 (51) |
| 5 歳 児 | | 43 (38) | 39 (36) | 43 (41) | 59 (53) | 43 (40) |
| 合 計 | | 504 (315) | 514 (391) | 529 (395) | 584 (436) | 540 (405) |

資料：子ども課

(注) () は、私立保育所内数。

36 養護老人ホームの入所状況

平成30年1月1日現在 (単位：人)

| 出身地 | 男 | 女 | 計 |
|-------|----|----|----|
| 善通寺市 | 9 | 19 | 28 |
| 丸亀市 | 2 | 1 | 3 |
| 三豊市 | 2 | 2 | 4 |
| 観音寺市 | — | 2 | 2 |
| まんのう町 | 1 | 1 | 2 |
| 多度津町 | 1 | 2 | 3 |
| 合計 | 15 | 27 | 42 |

資料：養護老人ホーム 五岳荘

37 共同募金の状況

(単位：円・%)

| 区分 | 年度 | 平成 | | | | |
|-----|----|-----------|-----------|-----------|-----------|-----------|
| | | 25 | 26 | 27 | 28 | 29 |
| 目標額 | | 7,412,075 | 7,395,000 | 7,400,000 | 7,318,000 | 7,138,000 |
| 実績額 | | 7,981,938 | 7,688,524 | 7,689,370 | 7,397,085 | 7,409,780 |
| 達成率 | | 107.69 | 103.97 | 103.91 | 101.08 | 103.81 |

資料：香川県共同募金会善通寺市共同募金委員会

第9章 保健・衛生

38 保健事業の実施状況

(1) 各種検診

(単位：人・%)

| 区 分 | 年 度 | 平成 | | | | |
|-------------------|---------|--------|--------|--------|--------|--------|
| | | 2 5 | 2 6 | 2 7 | 2 8 | 2 9 |
| 特 定 健 康 診 査 | 対 象 者 数 | 5,505 | 5,320 | 5,186 | 5,011 | 4,904 |
| | 受 診 者 数 | 2,135 | 2,203 | 2,176 | 2,165 | 2,079 |
| | 受 診 率 | 38.8 | 41.4 | 42.0 | 43.2 | 42.4 |
| 後 期 高 齢 者 健 康 診 査 | 対 象 者 数 | 4,699 | 4,808 | 4,707 | 4,950 | 4,977 |
| | 受 診 者 数 | 1,744 | 1,980 | 1,965 | 1,922 | 1,876 |
| | 受 診 率 | 37.1 | 41.2 | 41.7 | 38.8 | 37.7 |
| 胃 が ん 検 診 | 対 象 者 数 | 10,481 | 10,500 | 10,517 | 19,545 | 19,499 |
| | 受 診 者 数 | 2,911 | 3,108 | 3,175 | 3,253 | 3,022 |
| | 受 診 率 | 27.8 | 29.6 | 30.2 | 16.6 | 15.5 |
| 子 宮 頸 が ん 検 診 | 対 象 者 数 | 7,896 | 7,907 | 7,918 | 13,856 | 13,678 |
| | 受 診 者 数 | 2,061 | 2,146 | 2,042 | 2,102 | 1,995 |
| | 受 診 率 | 26.1 | 27.1 | 25.8 | 15.2 | 14.6 |
| 乳 が ん 検 診 | 対 象 者 数 | 6,482 | 6,493 | 6,504 | 10,443 | 10,412 |
| | 受 診 者 数 | 1,627 | 1,777 | 1,756 | 1,974 | 1,779 |
| | 受 診 率 | 25.1 | 27.4 | 27.0 | 18.9 | 17.1 |
| 大 腸 が ん 検 診 | 対 象 者 数 | 10,481 | 10,500 | 10,517 | 19,545 | 19,499 |
| | 受 診 者 数 | 3,329 | 3,402 | 3,577 | 3,484 | 3,429 |
| | 受 診 率 | 31.8 | 32.4 | 34.0 | 17.8 | 17.6 |
| 前 立 腺 が ん 検 診 | 対 象 者 数 | 3,999 | 4,007 | 4,013 | 9,102 | 9,087 |
| | 受 診 者 数 | 1,454 | 1,474 | 1,524 | 1,533 | 1,509 |
| | 受 診 率 | 36.4 | 36.8 | 38.0 | 16.8 | 16.6 |
| 肝 炎 ウ イ ル ス 検 診 | 対 象 者 数 | 1,880 | 1,827 | 1,841 | 1,624 | 1,675 |
| | 受 診 者 数 | 251 | 234 | 280 | 212 | 263 |
| | 受 診 率 | 13.4 | 12.8 | 15.2 | 13.1 | 15.7 |
| 胸 部 検 診 | 対 象 者 数 | 10,481 | 10,500 | 10,517 | 19,545 | 19,499 |
| | 受 診 者 数 | 5,837 | 5,683 | 5,692 | 5,742 | 5,525 |
| | 受 診 率 | 55.7 | 54.1 | 54.1 | 29.4 | 28.3 |
| 歯 周 病 健 診 | 対 象 者 数 | 295 | 243 | 283 | 286 | 294 |
| | 受 診 者 数 | 162 | 82 | 165 | 151 | 125 |
| | 受 診 率 | 54.9 | 33.7 | 58.3 | 52.8 | 42.5 |

資料：保健課

※がん検診の対象者数については平成20年に「がん検診事業の評価に関する委員会」の報告書で提案された、がん検診受診率を同一基準で比率評価するための「推定対象者数」の算出方法を使用

(2) 予防接種

(単位：人)

| 年 度 | 27 | | 28 | | 29 | |
|-----------------------------|-------|--------|-------|--------|-------|--------|
| 区 分 | 対象者数 | 接種者数 | 対象者数 | 接種者数 | 対象者数 | 接種者数 |
| (乳幼児・児童) | | | | | | |
| 麻 し ん | — | — | — | — | — | — |
| 三 種 混 合 | 277 | 2 | — | — | — | — |
| 風 し ん | — | — | — | — | — | — |
| 日 本 脳 炎 | 828 | ※826 | 834 | ※730 | 783 | ※831 |
| 急 性 灰 白 髄 炎 | — | 28 | — | 19 | — | 10 |
| B C G 接 種 | 277 | 289 | 284 | 271 | 266 | 245 |
| 麻 し ん ・ 風 し ん 混 合 | 552 | 522 | 557 | 518 | 599 | 508 |
| 麻 し ん ・ 風 し ん 混 合 (行 政 措 置) | 52 | 12 | 30 | 29 | 39 | 24 |
| 風 し ん (行 政 措 置) | — | — | — | — | — | — |
| 日 本 脳 炎 (小 学 生) | 280 | 198 | 277 | 187 | 286 | 214 |
| ジフテリア・破傷風 (小学生) | 268 | 210 | 272 | 184 | 261 | 241 |
| 四 種 混 合 | 1,028 | ※1,140 | 1,136 | ※1,098 | 1,064 | ※1,024 |
| ヒトパピローマウイルス | — | 1 | — | 4 | — | 4 |
| ヒ ブ | 1,028 | ※1,108 | 1,136 | ※1,058 | 1,064 | ※1,021 |
| 小 児 用 肺 炎 球 菌 | 1,028 | ※1,098 | 1,136 | ※1,088 | 1,064 | ※1,023 |
| 水 痘 | 562 | ※572 | 588 | ※528 | 602 | ※514 |
| B 型 肝 炎 | | | 852 | ※388 | 798 | ※766 |
| 子 ども インフルエンザ | 4,280 | ※3,108 | 4,544 | ※3,205 | 4,490 | ※3,014 |
| (高齢者) | | | | | | |
| 高 齢 者 用 肺 炎 球 菌 | 1,814 | 949 | 2,053 | 1,129 | 2,102 | 1,195 |
| イ ン フ ル エ ン ザ | 9,574 | 5,130 | 9,715 | 5,301 | 9,802 | 5,321 |

※印は延べ人数

資料：保健課

- *麻しん風しんの定期の予防接種の対象者であって当該予防接種を受けることができなかった者については、市の行政措置としての予防接種を実施
*B型肝炎については平成28年度より実施

39 医療施設等の状況

各年10月1日現在

| 区 分 | 年 次 | 平成 | | | | |
|-----------|-------|-----|-----|-----|-----|-----|
| | | 24 | 25 | 26 | 27 | 28 |
| 病 院 | 施 設 数 | 4 | 4 | 3 | 3 | 3 |
| | 病 床 数 | 845 | 845 | 778 | 778 | 778 |
| 一 般 診 療 所 | 施 設 数 | 32 | 31 | 29 | 29 | 30 |
| | 病 床 数 | 105 | 105 | 88 | 88 | 88 |
| 歯 科 診 療 所 | 施 設 数 | 12 | 12 | 12 | 12 | 13 |
| | 病 床 数 | — | — | — | — | — |

資料：「香川県の医療施設」

40 医療関係者の状況

各年12月31日現在 (単位：人)

| 区 分 \ 年 次 | 平成 | | | | | |
|-----------|-----|-----|-----|-----|-----|-----|
| | 18 | 20 | 22 | 24 | 26 | 28 |
| 医 師 | 140 | 134 | 129 | 134 | 152 | 155 |
| 歯 科 医 師 | 21 | 24 | 22 | 21 | 20 | 21 |
| 薬 剤 師 | 72 | 74 | 70 | 72 | 80 | 73 |
| 保 健 師 | 16 | 22 | 14 | 11 | 17 | 15 |
| 助 産 師 | 27 | 24 | 25 | 23 | 35 | 39 |
| 看 護 師 | 639 | 693 | 710 | 784 | 878 | 910 |
| 准 看 護 師 | 138 | 132 | 118 | 127 | 121 | 111 |

資料：「香川県の医療施設」

41 主要死因別死亡者数

(単位：人)

| 区 分 \ 年 次 | 平成 | | | | | |
|-------------|-----|-----|-----|-----|-----|-----|
| | 23 | 24 | 25 | 26 | 27 | 28 |
| 悪 性 新 生 物 | 104 | 104 | 95 | 104 | 110 | 109 |
| 心 疾 患 | 66 | 76 | 52 | 59 | 53 | 66 |
| 脳 血 管 疾 患 | 36 | 31 | 41 | 27 | 30 | 25 |
| 肺 炎 | 34 | 22 | 28 | 37 | 26 | 28 |
| 不 慮 の 事 故 | 23 | 16 | 16 | 16 | 14 | 12 |
| 老 衰 | 36 | 43 | 46 | 49 | 57 | 70 |
| 自 殺 | 2 | 5 | 6 | 7 | 6 | 8 |
| 肝 疾 患 | 5 | 7 | 3 | 2 | 5 | 4 |
| 腎 不 全 | 12 | 9 | 9 | 9 | 6 | 8 |
| 高 血 圧 性 疾 患 | 2 | 2 | 1 | 1 | 1 | — |
| 糖 尿 病 | 6 | 6 | 9 | 3 | 2 | 3 |
| 結 核 | — | — | 1 | 1 | — | — |
| そ の 他 | 89 | 96 | 94 | 96 | 103 | 100 |
| 総 数 | 415 | 417 | 401 | 411 | 413 | 433 |

資料：「香川県保健統計年報」

42 献血状況

(単位：人)

| 区 分 | 年 度 | | | | |
|----------------|-----------|--------|--------|--------|--------|
| | 平成 2 5 | 2 6 | 2 7 | 2 8 | 2 9 |
| 2 0 0 ml 献 血 者 | 4 | 5 | 1 | — | 1 |
| 4 0 0 ml 献 血 者 | 1, 259 | 1, 288 | 1, 128 | 1, 046 | 1, 029 |
| 成 分 献 血 者 | 228 | 195 | 157 | 167 | 182 |
| 献血者総数 (延人数) | 1, 491 | 1, 488 | 1, 286 | 1, 213 | 1, 212 |

資料：保健課

43 母子保健状況

(単位：件・人)

| 区 分 | 年 度 | | | | | |
|-------------|-----------|---------|--------|--------|---------|---------|
| | 平成 2 5 | 2 6 | 2 7 | 2 8 | 2 9 | |
| 妊 娠 届 出 数 | 309 | 258 | 277 | 229 | 276 | |
| 出 生 数 | 252 | 278 | 287 | 256 | 237 | |
| 妊 婦 教 室 | 89 | 102 | 93 | 123 | 113 | |
| 育 児 教 室 | 417 | 607 | 720 | 717 | 742 | |
| 離乳食・幼児食講習 | 842 | 928 | 993 | 1, 061 | 1, 229 | |
| 歯と口の健康週間行事 | 420 | 355 | 310 | 317 | 349 | |
| 妊婦一般健康診査 | 3, 272 | 3, 215 | 3, 262 | 2, 920 | 2, 923 | |
| 妊婦 HBs 抗原検査 | 303 | 250 | 269 | 233 | 270 | |
| 乳児一般健康診査 | 351 | 424 | 410 | 410 | 379 | |
| 4 か月児健康診査 | 対象者数 | 246 | 301 | 272 | 271 | 247 |
| | 受診者数 | 243 | 292 | 261 | 270 | 238 |
| | 受診率 | 98. 8% | 97. 0% | 96. 0% | 99. 6% | 96. 4% |
| 1歳6か月児健康診査 | 対象者数 | 295 | 248 | 290 | 291 | 286 |
| | 受診者数 | 296 | 247 | 287 | 291 | 287 |
| | 受診率 | 100. 3% | 99. 6% | 99. 0% | 100. 0% | 100. 3% |
| 3歳児健康診査 | 対象者数 | 298 | 283 | 310 | 259 | 302 |
| | 受診者数 | 291 | 280 | 308 | 257 | 299 |
| | 受診率 | 97. 7% | 98. 9% | 99. 4% | 99. 2% | 99. 0% |
| 乳 幼 児 相 談 | 1, 022 | 1, 123 | 1, 176 | 1, 159 | 1, 303 | |
| 窓 口 相 談 | 1, 158 | 1, 267 | 1, 078 | 1, 179 | 1, 179 | |
| 家 庭 訪 問 | 645 | 721 | 702 | 690 | 591 | |

資料：保健課・子ども課

44 国民健康保険の状況

(1) 国民健康保険の加入状況

(単位：世帯・人・%)

| 区 分 | | 年 度 | | | | |
|-----|-----------|--------|--------|--------|--------|--------|
| | | 2 5 | 2 6 | 2 7 | 2 8 | 2 9 |
| 世 帯 | 総 数 | 14,652 | 14,721 | 14,829 | 14,785 | 15,084 |
| | 加 入 世 帯 | 4,731 | 4,645 | 4,575 | 4,421 | 4,322 |
| | 加 入 率 | 32.3 | 31.6 | 30.9 | 29.9 | 28.7 |
| 人 口 | 総 数 | 33,018 | 32,842 | 32,717 | 32,414 | 32,402 |
| | 被 保 険 者 数 | 7,778 | 7,532 | 7,317 | 7,003 | 6,753 |
| | 加 入 率 | 23.6 | 22.9 | 22.4 | 21.6 | 20.8 |

※ 人口・世帯の総数は、各年度末現在の数。

資料：保健課

(2) 国民健康保険の給付等の状況

(単位：千円)

| 区 分 | | 年 度 | | | | |
|---------------|--|-----------|-----------|-----------|-----------|-----------|
| | | 2 5 | 2 6 | 2 7 | 2 8 | 2 9 |
| 療 養 給 付 費 | | 2,324,723 | 2,389,794 | 2,378,310 | 2,213,927 | 2,176,100 |
| 一 般 | | 2,163,334 | 2,292,331 | 2,298,451 | 2,155,937 | 2,146,016 |
| 退 職 | | 161,389 | 97,463 | 79,859 | 57,990 | 30,084 |
| 療 養 費 | | 32,364 | 25,996 | 23,960 | 20,110 | 19,659 |
| 一 般 | | 30,861 | 24,840 | 23,111 | 19,824 | 19,506 |
| 退 職 | | 1,503 | 1,156 | 849 | 286 | 153 |
| 高 額 療 養 費 | | 327,254 | 329,157 | 331,755 | 325,838 | 312,614 |
| 一 般 | | 297,678 | 317,169 | 320,601 | 314,275 | 309,296 |
| 退 職 | | 29,576 | 11,988 | 11,154 | 11,563 | 3,318 |
| 出 産 育 児 一 時 金 | | 5,913 | 14,639 | 14,668 | 9,240 | 9,305 |
| 葬 祭 費 | | 1,200 | 1,710 | 1,710 | 1,650 | 1,470 |
| 老人保健医療費拠出金 | | 18 | 17 | 17 | 14 | 9 |
| 共 同 事 業 拠 出 金 | | 436,832 | 475,265 | 932,131 | 888,563 | 855,197 |
| 介 護 納 付 金 | | 177,395 | 166,044 | 131,581 | 113,166 | 130,722 |
| 後期高齢者支援金等 | | 414,566 | 416,564 | 414,336 | 387,376 | 380,844 |
| 前期高齢者納付金等 | | 421 | 326 | 285 | 279 | 1,400 |

資料：保健課

(3) 国民健康保険の受診率状況

(単位：%)

| 区 分 | 年 度 | 平成 | | | | |
|-----|-----|----------|----------|----------|----------|----------|
| | | 2 5 | 2 6 | 2 7 | 2 8 | 2 9 |
| 一 般 | | 1,106.11 | 1,143.66 | 1,165.51 | 1,183.78 | 1,190.44 |
| 退 職 | | 1,152.25 | 1,185.68 | 1,156.47 | 1,098.44 | 980.00 |
| 全 体 | | 1,109.21 | 1,145.80 | 1,165.13 | 1,181.53 | 1,187.40 |

※ 受診率 = $\frac{\text{年間の診療費件数}}{\text{当該年度の平均被保険者数}}$ 資料：保健課

(4) 八市国民健康保険税（料）比較表

平成30年度（単位：%・円）

| 市 別 | | 平成30年度（単位：%・円） | | | | | | | |
|-----------|-----------|----------------|---------|---------|---------|---------|---------|---------|---------|
| 区 分 | 市 別 | 善通寺市 | 高松市 | 丸亀市 | 坂出市 | 観音寺市 | さぬき市 | 東かがわ市 | 三豊市 |
| | | 医 療 分 | 所 得 割 | 8.10 | 8.58 | 7.60 | 8.10 | 8.70 | 7.00 |
| 資 産 割 | 0.00 | | 0.00 | 0.00 | 0.00 | 0.00 | 30.00 | 34.70 | 0.00 |
| 均 等 割 | 30,000 | | 27,000 | 26,500 | 27,000 | 27,000 | 27,000 | 26,400 | 28,000 |
| 平 等 割 | 26,000 | | 20,400 | 26,300 | 26,000 | 28,000 | 27,000 | 23,100 | 26,000 |
| 課 税 限 度 額 | 580,000 | | 580,000 | 580,000 | 580,000 | 580,000 | 580,000 | 580,000 | 580,000 |
| 支 援 分 | 所 得 割 | 2.20 | 2.16 | 2.10 | 2.70 | 2.40 | 1.50 | 1.30 | 2.20 |
| | 資 産 割 | 0.00 | 0.00 | 0.00 | 0.00 | 0.00 | 6.00 | 6.90 | 0.00 |
| | 均 等 割 | 8,000 | 7,200 | 6,000 | 7,600 | 7,200 | 6,000 | 4,800 | 7,000 |
| | 平 等 割 | 6,000 | 5,400 | 5,700 | 6,800 | 4,500 | 4,500 | 4,500 | 7,000 |
| | 課 税 限 度 額 | 190,000 | 190,000 | 190,000 | 190,000 | 190,000 | 190,000 | 190,000 | 190,000 |
| 介 護 分 | 所 得 割 | 2.30 | 2.13 | 2.12 | 2.40 | 1.00 | 1.30 | 1.10 | 2.00 |
| | 資 産 割 | 0.00 | 0.00 | 0.00 | 0.00 | 0.00 | 7.00 | 7.00 | 0.00 |
| | 均 等 割 | 9,000 | 9,000 | 8,000 | 8,000 | 6,200 | 8,000 | 8,100 | 7,000 |
| | 平 等 割 | 7,000 | 4,800 | 5,000 | 5,000 | 4,000 | 4,500 | 4,800 | 7,000 |
| | 課 税 限 度 額 | 160,000 | 160,000 | 160,000 | 160,000 | 160,000 | 160,000 | 160,000 | 160,000 |
| 納 期 の 回 数 | | 6 | 8 | 8 | 8 | 4 | 6 | 4 | 8 |

資料：保健課

45 後期高齢者医療費の状況

(単位：人・円・件・%)

| 区 分 | | 年 度 | | | |
|-----------|----------------|---------------|---------------|---------------|---------------|
| | | 平成 2 6 | 2 7 | 2 8 | 2 9 |
| 受 給 者 数 | | 4,814 | 4,875 | 4,904 | 4,968 |
| 費 用 額 | 医療給付分合計 | 4,527,274,814 | 4,498,353,450 | 4,435,215,988 | 4,660,511,593 |
| | 合 計 件 数 | 140,216 | 142,923 | 144,862 | 148,342 |
| | 医科（入院） 件 数 | 2,345,403,504 | 2,225,493,560 | 2,241,790,498 | 2,375,519,703 |
| | 医科（入院外） 件 数 | 1,263,629,130 | 1,268,799,030 | 1,237,614,760 | 1,287,502,070 |
| | 歯 科 件 数 | 155,735,010 | 163,257,390 | 168,984,040 | 174,608,230 |
| | 調 剤 件 数 | 742,828,900 | 816,177,160 | 764,104,620 | 803,781,290 |
| | 訪問看護療養費 件 数 | 19,678,270 | 24,626,310 | 22,722,070 | 19,100,300 |
| | 医療支給分 件 数 | 21,868,568 | 19,901,867 | 18,454,284 | 17,513,817 |
| | 総 費 用 額 | 4,549,143,382 | 4,518,255,317 | 4,453,670,272 | 4,678,025,410 |
| | 総 件 数 | 142,885 | 145,419 | 147,326 | 150,720 |
| | 一 人 当 た り | 944,982 | 926,822 | 908,171 | 941,632 |
| | 一 部 負 担 額 | 526,054,618 | 521,077,653 | 517,078,280 | 550,300,759 |
| | 保 険 者 負 担 分 | 4,023,088,764 | 3,997,177,664 | 3,936,591,992 | 4,127,724,651 |
| 一 人 当 た り | 835,706 | 819,934 | 802,731 | 830,862 | |
| 受 診 率 | 2,968.1 | 2,982.9 | 3,004.2 | 3,033.8 | |

資料：保健課(香川県後期高齢者医療広域連合提供)

46 介護保険の状況

(1) 第1号被保険者数の状況

各年3月31日現在 (単位：人)

| 区分 | 年次 | 平成 | | | | |
|------------|----|-------|-------|-------|-------|-------|
| | | 26 | 27 | 28 | 29 | 30 |
| 65歳以上75歳未満 | | 4,529 | 4,656 | 4,770 | 4,803 | 4,826 |
| 75歳以上 | | 4,838 | 4,864 | 4,943 | 4,998 | 5,027 |
| 計 | | 9,367 | 9,520 | 9,713 | 9,801 | 9,853 |

資料：高齢者課

(2) 要介護（要支援）認定者数の状況

各年3月31日現在 (単位：人、%)

| 区分 | 年次 | 平成 | | | | |
|---------------------------|----|-------|-------|-------|-------|-------|
| | | 26 | 27 | 28 | 29 | 30 |
| 要支援1 (要支援) | | 258 | 288 | 305 | 319 | 323 |
| (うち第2号被保険者) | | (5) | (3) | (4) | (4) | (3) |
| 要支援2 | | 256 | 273 | 286 | 284 | 303 |
| (") | | (12) | (8) | (7) | (5) | (10) |
| 要介護1 | | 295 | 289 | 296 | 288 | 285 |
| (") | | (4) | (3) | (1) | (3) | (5) |
| 要介護2 | | 241 | 218 | 226 | 238 | 217 |
| (") | | (3) | (4) | (3) | (2) | (4) |
| 要介護3 | | 200 | 203 | 197 | 192 | 203 |
| (") | | (4) | (3) | (2) | (2) | (2) |
| 要介護4 | | 195 | 178 | 171 | 181 | 211 |
| (") | | (4) | (4) | (1) | (3) | (2) |
| 要介護5 | | 135 | 120 | 118 | 126 | 109 |
| (") | | (4) | (5) | (8) | (6) | (4) |
| 計 | | 1,580 | 1,569 | 1,599 | 1,628 | 1,651 |
| (") | | (36) | (30) | (26) | (25) | (30) |
| 第1号被保険者に係る 要介護（要支援）認定率 | | 16.5% | 16.2% | 16.2% | 16.4% | 16.5% |

資料：高齢者課

(3) 保険給付費等の状況

(単位：円)

| 区分 | 年度 | 平成 | | | | |
|-----------------|----|---------------|---------------|---------------|---------------|---------------|
| | | 25 | 26 | 27 | 28 | 29 |
| 介護サービス等諸費 | | 1,985,819,569 | 2,021,234,233 | 2,005,220,434 | 2,001,945,190 | 2,082,460,675 |
| 介護予防（支援）サービス等諸費 | | 177,753,346 | 202,109,831 | 186,648,886 | 172,067,520 | 128,669,603 |
| 高額介護サービス等費 | | 37,373,146 | 39,545,052 | 41,374,266 | 45,315,587 | 45,084,633 |
| 高額医療合算介護サービス費 | | 6,403,499 | 4,457,054 | 6,135,714 | 6,953,742 | 7,892,285 |
| 特定入所者介護サービス等費 | | 79,221,400 | 80,672,261 | 86,525,925 | 83,394,104 | 82,929,390 |
| 審査支払手数料 | | 2,874,825 | 2,832,355 | 2,964,258 | 2,907,331 | 2,586,170 |
| 保険給付費 計 | | 2,289,445,785 | 2,350,850,786 | 2,328,869,483 | 2,312,583,474 | 2,349,622,756 |
| 地域支援事業費 | | 43,378,535 | 40,661,341 | 40,237,887 | 68,971,077 | 130,806,026 |
| 総計 | | 2,332,824,320 | 2,391,512,127 | 2,369,107,370 | 2,381,554,551 | 2,480,428,782 |

資料：高齢者課

47 ごみ収集実績及び処理経費の状況

(1) 収集実績

(単位：t)

| 年 度 | | | 平成 | | | | | |
|----------------|-----------|----------|----------|--------|--------|--------|---------|--------|
| | | | 2 5 | 2 6 | 2 7 | 2 8 | 2 9 | |
| 区 分 | | | | | | | | |
| 全市人口（4月1日）（人） | | | 33,204 | 32,975 | 32,798 | 32,760 | 32,475 | |
| 全市世帯（4月1日）（世帯） | | | 13,076 | 13,088 | 13,112 | 13,049 | 13,049 | |
| 収 集 量 | 直 営 | 燃えるごみ | 4,227 | 4,236 | 4,218 | 4,216 | 4,280 | |
| | | （うちし尿残渣） | (9) | (0) | (0) | (0) | (0) | |
| | | 燃えないごみ | 1,360 | 1,346 | 1,406 | 1,383 | 1,470 | |
| | | （うち焼却残渣） | (805) | (842) | (916) | (942) | (1,061) | |
| | | 資源ごみ | 2,123 | 1,869 | 1,718 | 1,656 | 1,529 | |
| | | 計 | 7,710 | 7,451 | 7,342 | 7,255 | 7,279 | |
| | 持 込 | 燃えるごみ | 2,168 | 2,362 | 2,961 | 3,087 | 3,435 | |
| | | 燃えないごみ | 4 | 3 | 3 | 2 | 0 | |
| | | 計 | 2,172 | 2,365 | 2,964 | 3,089 | 3,435 | |
| | 小 計 | 燃えるごみ | 6,395 | 6,598 | 7,179 | 7,303 | 7,715 | |
| | | 燃えないごみ | 1,364 | 1,349 | 1,409 | 1,385 | 1,470 | |
| | | 資源ごみ | 2,123 | 1,869 | 1,718 | 1,656 | 1,529 | |
| | 合 計 | | | 9,882 | 9,816 | 10,306 | 10,344 | 10,714 |
| | 処 理 量 | 組 合 処 理 | 焼却処理 | 6,395 | 6,598 | 7,179 | 7,303 | 7,715 |
| | | | （うちし尿残渣） | (9) | (0) | (0) | (0) | (0) |
| 埋立処分 | | | 1,364 | 1,349 | 1,409 | 1,385 | 1,470 | |
| | | （うち焼却残渣） | (805) | (842) | (916) | (942) | (1,061) | |
| | リサイクルセンター | 資源化 | 1,872 | 1,713 | 1,639 | 1,507 | 1,434 | |
| その他 | 河川・下水溝等清掃 | 残土・ヘドロ | 0 | 0 | 0 | 0 | 0 | |

資料：環境課

(2) 処理量及び処理経費（直営）

| 年 度 | | | 平成 | | | | |
|--------|-----|--|--------|--------|--------|--------|--------|
| | | | 2 5 | 2 6 | 2 7 | 2 8 | 2 9 |
| 区 分 | | | | | | | |
| 燃えるごみ | t | | 4,227 | 4,236 | 4,218 | 4,216 | 4,280 |
| 処理経費 | 円/t | | 26,520 | 23,377 | 22,885 | 24,343 | 25,129 |
| 燃えないごみ | t | | 1,360 | 1,346 | 1,406 | 1,383 | 1,470 |
| 処理経費 | 円/t | | 59,503 | 57,856 | 51,809 | 55,115 | 53,138 |
| 資源ごみ | t | | 2,123 | 1,869 | 1,718 | 1,656 | 1,529 |
| 処理経費 | 円/t | | 82,612 | 76,876 | 47,933 | 45,946 | 51,109 |

資料：環境課

48 資源ごみ品目別回収量及び販売金額一覧表

(単位：円)

| 種 別 | | 年 度 | 平成 | | | | |
|-------------|--------|-----|------------|------------|------------|------------|------------|
| | | | 2 5 | 2 6 | 2 7 | 2 8 | 2 9 |
| 駄 ビ ン | 重量(kg) | | 175,940 | 160,860 | 158,700 | 148,240 | 141,320 |
| | 金 額 | | 26,273 | 25,875 | 25,555 | 18,661 | 22,487 |
| 生 ビ ン | 重量(kg) | | 11,421 | 10,807 | 19,300 | 17,030 | 17,350 |
| | 金 額 | | 54,270 | 50,170 | 46,780 | 30,734 | 34,190 |
| 空 カ ン | 重量(kg) | | 40,960 | 39,790 | 30,160 | 27,930 | 26,880 |
| | 金 額 | | 749,155 | 1,016,493 | 454,148 | 311,337 | 674,957 |
| 金 属 | 重量(kg) | | 114,840 | 109,610 | 106,050 | 94,130 | 93,100 |
| | 金 額 | | 2,102,671 | 3,313,134 | 1,869,770 | 1,121,188 | 2,581,899 |
| 紙 | 重量(kg) | | 1,143,500 | 1,029,510 | 978,460 | 877,320 | 828,350 |
| | 金 額 | | 7,963,528 | 8,490,782 | 7,774,187 | 5,409,134 | 6,731,064 |
| 布 | 重量(kg) | | 69,530 | 72,210 | 61,980 | 80,360 | 72,630 |
| | 金 額 | | 109,509 | 597,316 | 359,323 | 153,086 | 132,674 |
| ア ル ミ | 重量(kg) | | 40,120 | 36,220 | 34,900 | 32,810 | 30,370 |
| | 金 額 | | 4,227,963 | 5,567,485 | 4,900,511 | 2,724,991 | 4,109,650 |
| ペ ッ ト ボ ト ル | 重量(kg) | | 63,610 | 57,830 | 52,420 | 52,610 | 51,540 |
| | 金 額 | | 2,510,147 | 2,203,448 | 970,882 | 818,766 | 920,083 |
| 廃 天 ぷ ら 油 | 重量(ℓ) | | 7,658 | 7,335 | 6,566 | 6,868 | 6,402 |
| | 金 額 | | 8,040 | 7,921 | 7,091 | 0 | 7,417 |
| 小 型 家 電 | 重量(kg) | | — | — | 27,920 | 36,990 | 44,030 |
| | 金 額 | | — | — | 1,079,038 | 1,026,270 | 1,826,658 |
| 合 計 | 重量(kg) | | 1,659,921 | 1,516,837 | 1,469,890 | 1,367,420 | 1,305,570 |
| | 〃 (ℓ) | | 7,658 | 7,335 | 6,566 | 6,868 | 6,402 |
| | 金 額 | | 17,751,556 | 21,272,624 | 17,487,285 | 11,614,167 | 17,041,079 |

資料：環境課

49 し尿運搬量・処理量の推移

(単位：kl)

| 区 分 | | 年 度 | 平成 | | | | |
|----------------|------------------|-----|--------|--------|--------|--------|--------|
| | | | 2 5 | 2 6 | 2 7 | 2 8 | 2 9 |
| 全市人口（4月1日）（人） | | | 33,204 | 32,975 | 32,798 | 32,760 | 32,475 |
| 全市世帯（4月1日）（世帯） | | | 13,076 | 13,088 | 13,112 | 13,049 | 13,049 |
| 運搬量 | し尿（直営） | | 2,200 | 2,012 | 2,037 | 1,977 | 1,835 |
| | 浄化槽汚でい （許可業者） | | 2,311 | 2,360 | 2,325 | 2,304 | 2,304 |
| | 計 | | 4,511 | 4,372 | 4,362 | 4,281 | 4,139 |
| 処理量 | 組合処理 | | 4,511 | 4,372 | 4,362 | 4,281 | 4,139 |

資料：環境課

50 火葬件数

(単位：件)

| 区 分 | 年 度 | | | | |
|-----|-----------|-----|-----|-----|-----|
| | 平成 2 5 | 2 6 | 2 7 | 2 8 | 2 9 |
| 市 内 | 385 | 425 | 403 | 406 | 412 |
| 市 外 | 13 | 15 | 11 | 11 | 11 |
| 計 | 398 | 440 | 414 | 417 | 423 |

資料：環境課

※「市外」は、斎場使用申請者の住所及び死亡者の死亡時における住所が善通寺市外である場合、
「市内」は、それ以外の場合をいう。

51 畜犬登録及び予防注射

(単位：頭)

| 年 度 月 | 平成 2 8 | | | | 2 9 | | | |
|----------|-----------------|---------|-------|-------|-----------------|---------|-------|-------|
| | 登 録 | 狂犬病予防注射 | | 済票交付 | 登 録 | 狂犬病予防注射 | | 済票交付 |
| | | 集 合 | 個 別 | | | 集 合 | 個 別 | |
| 4 | 51 | 492 | 504 | 1,005 | 47 | 465 | 485 | 971 |
| 5 | 22 | — | 283 | 321 | 15 | — | 350 | 379 |
| 6 | 12 | — | 165 | 172 | 13 | — | 129 | 138 |
| 7 | 11 | — | 86 | 90 | 11 | — | 40 | 41 |
| 8 | 7 | — | 21 | 23 | 9 | — | 20 | 21 |
| 9 | 5 | — | 16 | 34 | 19 | — | 43 | 64 |
| 10 | 5 | — | 19 | 21 | 5 | — | 20 | 22 |
| 11 | 23 | — | 38 | 43 | 12 | — | 27 | 27 |
| 12 | 13 | — | 19 | 20 | 7 | — | 13 | 13 |
| 1 | 6 | — | 4 | 4 | 2 | — | 5 | 5 |
| 2 | 4 | — | 6 | 15 | 1 | — | 3 | 3 |
| 3 | 10 | — | 51 | 56 | 11 | — | 50 | 52 |
| 計 | 169 | 492 | 1,212 | 1,804 | 152 | 465 | 1,185 | 1,736 |
| | 年度末登録数 2,538 | 1,704 | | | 年度末登録数 2,555 | 1,650 | | |

資料：保健課

第 1 0 章 道路・公園・住宅

52 道路状況

各年4月1日現在（単位：m・%）

| 区 分 | | 年 次 | | | | |
|------------|-----------------|-------------|-------------|-------------|-------------|-------------|
| | | 平成 2 6 | 2 7 | 2 8 | 2 9 | 3 0 |
| 国 道 | 路 線 数 | 2 | 2 | 2 | 2 | 2 |
| | 実 延 長 | 13,213 | 13,213 | 13,213 | 13,213 | 13,213 |
| | 改 良 延 長 率 | 100.00 | 100.00 | 100.00 | 100.00 | 100.00 |
| | 舗 装 済 延 長 率 | 100.00 | 100.00 | 100.00 | 100.00 | 100.00 |
| | 橋 梁 状 況 | | | | | |
| | 箇 所 数 | 16 | 16 | 16 | 16 | 16 |
| | 内橋長15m以上 延 長 | 6 628 | 6 628 | 6 628 | 6 628 | 6 628 |
| 県 道 | 路 線 数 | 15 | 15 | 15 | 15 | 15 |
| | 実 延 長 | 41,197 | 41,197 | 41,197 | 41,197 | 41,197 |
| | 改 良 延 長 率 | 96.99 | 96.99 | 96.99 | 96.99 | 96.99 |
| | 舗 装 済 延 長 率 | 100.00 | 100.00 | 100.00 | 100.00 | 100.00 |
| | 橋 梁 状 況 | | | | | |
| | 箇 所 数 | 52 | 52 | 52 | 52 | 52 |
| | 内橋長15m以上 延 長 | 6 652 | 6 652 | 6 653 | 6 653 | 6 653 |
| 市 道 | 路 線 数 | 856 | 856 | 857 | 858 | 860 |
| | 実 延 長 | 333,105 | 333,135 | 333,162 | 333,256 | 334,195 |
| | 改 良 延 長 率 | 59.11 | 59.26 | 59.36 | 59.49 | 59.64 |
| | 舗 装 済 延 長 率 | 93.59 | 93.63 | 93.66 | 93.67 | 93.69 |
| | 橋 梁 状 況 | | | | | |
| | 箇 所 数 | 308 | 308 | 308 | 308 | 308 |
| | 内橋長15m以上 延 長 | 11 1,421 | 11 1,421 | 11 1,424 | 12 1,424 | 12 1,423 |
| 総 数 | 路 線 数 | 873 | 873 | 874 | 875 | 877 |
| | 実 延 長 | 387,515 | 387,545 | 387,572 | 387,666 | 388,605 |
| | 改 良 延 長 率 | 64.53 | 64.66 | 64.75 | 64.86 | 64.98 |
| | 舗 装 済 延 長 率 | 94.49 | 94.52 | 94.55 | 94.56 | 94.57 |
| | 橋 梁 状 況 | | | | | |
| | 箇 所 数 | 376 | 376 | 376 | 376 | 376 |
| | 内橋長15m以上 延 長 | 23 2,701 | 23 2,701 | 24 2,705 | 24 2,705 | 24 2,704 |

資料：土木都市計画課

53 都市計画道路の現況

平成30年4月1日現在（単位：m）

| 路線名 | 種別 | 計画幅員 | 計画延長 | 改良済延長 | 未改良延長 |
|---------|------|------|--------|--------|-------|
| 金蔵寺中村線 | 幹線道路 | 25.0 | 2,360 | 2,360 | — |
| 金蔵寺琴平線 | 〃 | 25.0 | 7,120 | 4,300 | 2,820 |
| 上吉田与北線 | 〃 | 22.0 | 620 | 620 | — |
| 善通寺金蔵寺線 | 〃 | 12.0 | 1,570 | 1,570 | — |
| 善通寺高瀬線 | 〃 | 20.0 | 1,015 | 1,015 | — |
| 片原町線 | 〃 | 18.0 | 1,580 | 800 | 780 |
| 本郷通赤門線 | 〃 | 18.0 | 1,360 | 1,050 | 310 |
| | | 14.0 | | | |
| 大通線 | 〃 | 16.0 | 3,000 | 1,520 | 1,480 |
| | | 20.0 | | | |
| | | 22.0 | | | |
| 中筋西務主線 | 〃 | 16.0 | 530 | — | 530 |
| 善通寺琴平線 | 〃 | 12.0 | 520 | 520 | — |
| 生野線 | 〃 | 15.0 | 1,020 | 1,020 | — |
| 善通寺荘内線 | 〃 | 11.0 | 1,950 | 1,950 | — |
| 佐伯町線 | 〃 | 11.0 | 1,030 | — | 1,030 |
| 曙町線 | 〃 | 11.0 | 1,010 | 490 | 520 |
| 京町線 | 区画道路 | 8.0 | 470 | 470 | — |
| 計 | | | 25,155 | 17,685 | 7,470 |

資料：土木都市計画課

54 都市公園の状況

平成30年4月1日現在 (単位: m²)

| 名 称 | 面 積 | |
|-------------------------------|------------|-----------------|
| 片原町児童公園 | 1,686.26 | 文京町三丁目942番6ほか |
| 皇子児童公園 | 1,049.77 | 上吉田町一丁目667番4ほか |
| 中央児童公園 | 891.00 | 文京町四丁目648番2 |
| 御野立公園 | 11,008.00 | 与北町1322番1ほか |
| 金蔵寺児童公園 | 999.73 | 金蔵寺町1160番 |
| 善通寺児童公園 | 5,970.00 | 善通寺町三丁目622番1 |
| 朝比奈運動公園 | 25,512.00 | 弘田町1847番ほか |
| 丸山町住宅緑地 | 3,703.89 | 善通寺町2069番8ほか |
| 本郷通公園 | 803.18 | 上吉田町四丁目1197番1ほか |
| 大谷公園 | 2,093.00 | 善通寺町2958番1 |
| 香色山児童公園 | 2,667.00 | 善通寺町1053番ほか |
| 香色山ふれあい公園 | 6,058.00 | 善通寺町1050番1 |
| 二頭親水公園 | 700.00 | 生野町1085番ほか |
| 未来クルパーク21親水公園 | 3,375.00 | 原田町45番ほか |
| 王墓山古墳公園 | 6,660.00 | 善通寺町1785番1ほか |
| 宮が尾古墳公園 | 2,075.00 | 善通寺町3214番45ほか |
| 吉原ボランティア公園 | 1,075.00 | 吉原町1651番ほか |
| 竜川ボランティア公園 | 995.18 | 原田町268番1ほか |
| 筆岡ボランティア公園 | 2,509.00 | 弘田町323番 |
| 東部池ノ前ボランティア公園 | 1,473.00 | 稲木町844番1ほか |
| 鉢伏ふれあい公園 | 75,031.67 | 与北町2055番1ほか |
| 丸山やすらぎ広場 「善通寺五岳の里」市民集いの丘公園 | 44,801.83 | 吉原町918番地1ほか |
| 村上池運動公園 | 77,284.61 | 金蔵寺町398番地6ほか |
| 合 計 | 281,486.43 | |

※片原町児童公園・丸山やすらぎ広場の一部は財務省(四国財務局)から土地を無償で借り受けて設置しています。

資料: 土木都市計画課

55 建築確認申請状況

(単位: 件・m²)

| 区分 年次 | 総 数 | | 住 宅 | | 工 業 | | 商 業 | | そ の 他 | |
|----------|-----|--------|-----|-------|-----|-------|-----|-------|-------|--------|
| | 件数 | 面積 | 件数 | 面積 | 件数 | 面積 | 件数 | 面積 | 件数 | 面積 |
| 平成 19 | 21 | 11,339 | 11 | 1,904 | 1 | 2,093 | 3 | 613 | 6 | 6,729 |
| 20 | 19 | 4,341 | 3 | 527 | 0 | 0 | 3 | 1,604 | 13 | 2,210 |
| 21 | 21 | 3,690 | 5 | 484 | 3 | 167 | 2 | 364 | 11 | 2,675 |
| 22 | 13 | 9,460 | 7 | 1,006 | 0 | 0 | 0 | 0 | 6 | 8,454 |
| 23 | 12 | 68,677 | 3 | 623 | 2 | 348 | 0 | 0 | 7 | 67,706 |
| 24 | 11 | 5,640 | 2 | 196 | 0 | 0 | 1 | 199 | 8 | 5,245 |
| 25 | 14 | 16,927 | 9 | 2,696 | 0 | 0 | 0 | 0 | 5 | 14,231 |
| 26 | 10 | 7,536 | 2 | 2,321 | 0 | 0 | 0 | 0 | 8 | 5,215 |
| 27 | 16 | 2,389 | 2 | 157 | 2 | 452 | 0 | 0 | 12 | 1,780 |
| 28 | 17 | 6,780 | 2 | 478 | 0 | 0 | 2 | 98 | 13 | 6,204 |
| 29 | 6 | 2,325 | 0 | 0 | 0 | 0 | 1 | 83 | 5 | 2,242 |

※件数は善通寺市届出分のみ

資料: 土木都市計画課

56 住宅の状況

(1) 住宅数（種類・構造・建築時期別）

平成25年10月1日現在（単位：戸）

| 区分 建築の時期 | 総数 | 住宅の種類 | | 構造 | | | | |
|-------------|--------|--------|------------|-------|-------|--------------|-------|-----|
| | | 専用住宅 | 店舗その他の併用住宅 | 木造 | 防火木造 | 鉄筋・鉄骨コンクリート造 | 鉄骨造 | その他 |
| 住宅総数1) | 12,640 | 12,100 | 540 | 6,310 | 3,160 | 1,930 | 1,220 | 20 |
| 昭和35年以前 | 1,110 | 1,050 | 60 | 910 | 160 | 30 | 10 | — |
| 昭和36年～45年 | 1,060 | 990 | 70 | 850 | 130 | 60 | 10 | 10 |
| 昭和46年～55年 | 2,540 | 2,410 | 130 | 1,440 | 470 | 590 | 40 | — |
| 昭和56年～平成2年 | 2,130 | 2,010 | 110 | 1,140 | 400 | 360 | 230 | — |
| 平成3年～7年 | 1,370 | 1,310 | 60 | 660 | 320 | 280 | 100 | 10 |
| 平成8年～12年 | 1,520 | 1,470 | 50 | 370 | 520 | 360 | 270 | — |
| 平成13年～17年 | 980 | 980 | — | 350 | 350 | 90 | 200 | — |
| 平成18年～22年 | 1,270 | 1,230 | 40 | 380 | 520 | 130 | 240 | — |
| 平成23年～25年9月 | 400 | 390 | 10 | 110 | 160 | 20 | 100 | — |

資料：平成25年住宅・土地統計調査

1) 建築の時期「不詳」を含む。

※ 本表の数値は1位を四捨五入して10位までを有効数字として表章しているため、総数と内訳の合計は必ずしも一致しない。また、住宅・土地統計調査は標本調査であるため、数値は標本誤差を含んでいる。

(2) 住居別世帯状況

平成27年10月1日現在（単位：世帯・人）

| 区分 | 世帯数 | 世帯人員 | 1世帯当たり人員 |
|---------------------|--------|--------|----------|
| 住宅に住む一般世帯 | 12,770 | 30,764 | 2.41 |
| 主世帯 | 12,657 | 30,570 | 2.42 |
| 持ち家 | 8,460 | 22,779 | 2.69 |
| 公営・都市再生機構・ 公社の借家 | 492 | 958 | 1.95 |
| 民営の借家 | 3,248 | 5,837 | 1.80 |
| 給与住宅 | 457 | 996 | 2.18 |
| 間借り | 113 | 194 | 1.72 |
| 住宅以外に住む一般世帯 | 144 | 221 | 1.53 |
| 住宅の種類「不詳」 | — | — | — |

資料：平成27年国勢調査

57 市営住宅の状況

平成30年1月1日現在（単位：戸）

| 区分 建設年度 | 公 営 住 宅 | | | | | 改良住宅 | その他 住 宅 | 計 |
|------------|-----------|-----|-----------|-----|------|------|------------|-----|
| | 旧 法 第 一 種 | | 旧 法 第 二 種 | | 新法公営 | 非木造 | | |
| | 木 造 | 非木造 | 木 造 | 非木造 | 非木造 | | | |
| 昭和25年度以前 | 13 | — | — | — | — | — | — | 13 |
| 26～30 | 6 | — | — | — | — | — | — | 6 |
| 31～35 | — | — | — | — | — | — | — | — |
| 36～40 | — | — | — | 5 | — | — | — | 5 |
| 41 | — | — | — | — | — | — | — | — |
| 42 | — | — | — | 9 | — | — | — | 9 |
| 44 | — | — | — | 4 | — | — | — | 4 |
| 45 | — | 5 | — | 5 | — | — | — | 10 |
| 46 | — | 9 | — | 5 | — | 40 | — | 54 |
| 47 | — | 12 | — | 6 | — | 16 | — | 34 |
| 48 | — | 20 | — | — | — | 30 | — | 50 |
| 49 | — | 12 | — | — | — | 11 | — | 23 |
| 50 | — | — | — | — | — | 7 | — | 7 |
| 51 | — | 8 | — | — | — | 39 | — | 47 |
| 52 | — | — | — | — | — | 32 | — | 32 |
| 53 | — | — | — | — | — | 31 | — | 31 |
| 54 | — | 16 | — | — | — | 44 | — | 60 |
| 55 | — | — | — | — | — | 11 | — | 11 |
| 56 | — | — | — | — | — | 2 | — | 2 |
| 57 | — | — | — | — | — | 12 | — | 12 |
| 60 | — | — | — | 12 | — | — | — | 12 |
| 61 | — | — | — | 12 | — | 6 | — | 18 |
| 62 | — | — | — | 12 | — | — | — | 12 |
| 63 | — | — | — | 12 | — | — | — | 12 |
| 平成 元 | — | — | — | 4 | — | — | — | 4 |
| 3 | — | — | — | 12 | — | — | — | 12 |
| 4 | — | — | — | 10 | — | — | — | 10 |
| 5 | — | — | — | 4 | — | — | — | 4 |
| 9 | — | 16 | — | 32 | — | — | — | 48 |
| 10 | — | — | — | — | 48 | — | — | 48 |
| 14 | — | — | — | — | 48 | — | — | 48 |
| 合 計 | 19 | 98 | — | 144 | 96 | 281 | — | 638 |

資料：建築住宅課

第 1 1 章 電気・ガス・上下水道

58 電気の需要状況

(単位：口・MWH)

| 区 分 | | 年 度 | | | | |
|------|-----------|-----------|---------|---------|---------|---------|
| | | 平成 2 5 | 2 6 | 2 7 | 2 8 | 2 9 |
| 契約口数 | 電 灯 | 19,230 | 19,378 | 19,481 | 19,325 | 19,110 |
| | 電 力 | 2,725 | 2,700 | 2,661 | 2,544 | 2,349 |
| | 計 | 21,955 | 22,078 | 22,142 | 21,869 | 21,459 |
| 使用量 | 電 灯 | 82,885 | 78,993 | 76,249 | 77,511 | 78,224 |
| | 電 力 | 109,701 | 109,359 | 102,037 | 101,670 | 91,689 |
| | 業 務 用 電 力 | 51,861 | 53,904 | 42,588 | 42,182 | 35,666 |
| | 小 口 電 力 | 27,445 | 26,392 | 24,974 | 24,179 | 21,154 |
| | 大 口 電 力 | 26,428 | 25,327 | 30,983 | 32,158 | 31,837 |
| | 深 夜 電 力 | 3,708 | 3,555 | 3,322 | 2,979 | 2,858 |
| | そ の 他 電 力 | 259 | 181 | 170 | 172 | 173 |
| | 計 | 192,586 | 188,352 | 178,286 | 179,181 | 169,913 |

※ 業務用電力：学校・病院等

小口電力：製造工場等（契約電力 500Kw未満）

大口電力：製造工場等（契約電力 500Kw以上）

深夜電力：電気温水器等

その他電力：臨時・農事用等

資料：四国電力(株)丸亀営業所

左記項目の使用量は電力分の内訳(再掲)である。

※ 数値は丸亀営業所管内の善通寺市分である。

59 都市ガスの需要状況

(単位：千MJ/m³・戸)

| 区 分 | | 年 度 | | | | |
|---------------|-------|-----------|--------|--------|--------|--------|
| | | 平成 2 5 | 2 6 | 2 7 | 2 8 | 2 9 |
| ガス販売量 | 家 庭 用 | 23,967 | 23,596 | 22,582 | 21,796 | 23,327 |
| | 商 業 用 | 2,884 | 2,694 | 3,202 | 4,534 | 4,977 |
| | 工 業 用 | 4,064 | 4,288 | 4,739 | 4,351 | 4,257 |
| | そ の 他 | 49,062 | 47,928 | 48,321 | 53,412 | 50,668 |
| | 総 数 | 79,977 | 78,506 | 78,844 | 84,093 | 83,229 |
| メ ー タ ー 取 付 数 | | 3,219 | 3,233 | 3,222 | 3,193 | 3,153 |

資料：四国ガス㈱

※ 数値は、善通寺市分である。

※ メーター取付数は各年度末現在のものである。

60 プロパンガスの消費状況

(単位：戸・t)

| 区 分 | | 年 度 | | | | |
|--------|-------|-----------|-------|-------|-------|-------|
| | | 平成 2 5 | 2 6 | 2 7 | 2 8 | 2 9 |
| 家庭用業務用 | 戸 数 | 5,610 | 5,641 | 5,847 | 5,789 | 5,699 |
| | 消 費 量 | 1,386 | 1,381 | 1,455 | 1,493 | 1,448 |
| 工 業 用 | 戸 数 | 13 | 13 | 12 | 12 | 11 |
| | 消 費 量 | 28 | 31 | 31 | 28 | 34 |
| 総 数 | 戸 数 | 5,623 | 5,654 | 5,859 | 5,801 | 5,710 |
| | 消 費 量 | 1,414 | 1,412 | 1,486 | 1,521 | 1,482 |

資料：(一社)香川県LPガス協会

※ 数値は、善通寺市内所在の事業所の扱数量である。

61 上水道の状況

(単位：人・戸・%・m³)

| 区 分 | | 年 度 | | | | |
|---------|---------|-----------|-----------|-----------|-----------|-----------|
| | | 平成 2 4 | 2 5 | 2 6 | 2 7 | 2 8 |
| 給水区域内人口 | | 33,204 | 32,975 | 32,798 | 32,775 | 32,457 |
| 給水人口 | | 33,033 | 32,894 | 32,700 | 32,675 | 32,295 |
| 給水戸数 | | 13,005 | 13,053 | 13,080 | 13,018 | 13,022 |
| 普及率 | | 99.49 | 99.75 | 99.70 | 99.69 | 99.50 |
| 年間配水量 | 地下水 | 2,573,870 | 2,629,413 | 2,500,610 | 2,593,851 | 2,686,824 |
| | 満濃用水受水量 | 4,276 | 4,028 | 2,437 | 1,478 | 876 |
| | 県営水道受水量 | 1,458,425 | 1,436,028 | 1,461,932 | 1,466,761 | 1,438,029 |
| | 計 | 4,036,571 | 4,069,469 | 3,964,979 | 4,062,090 | 4,125,729 |
| 年間有収水量 | | 3,577,483 | 3,476,584 | 3,386,181 | 3,392,048 | 3,359,734 |
| 有収率 | | 88.63 | 85.43 | 85.40 | 83.50 | 81.43 |
| 1日平均配水量 | | 11,059 | 11,149 | 10,863 | 11,099 | 11,303 |
| 1日最大配水量 | | 12,475 | 13,112 | 12,139 | 12,531 | 13,036 |
| 1日最小配水量 | | 9,459 | 9,390 | 9,653 | 10,050 | 9,883 |

資料：善通寺市水道事業会計決算書

62 用途別有収水量の推移

(単位：m³)

| 区 分 | | 年 度 | | | | | |
|-----|---|-----------|-----------|-----------|-----------|-----------|-----------|
| | | 平成 2 4 | 2 5 | 2 6 | 2 7 | 2 8 | |
| 家 | 庭 | 用 | 2,663,571 | 2,644,258 | 2,584,245 | 2,581,233 | 2,555,851 |
| 団 | 体 | 用 | 453,092 | 389,513 | 359,462 | 367,983 | 372,650 |
| 営 | 業 | 用 | 401,298 | 391,425 | 389,008 | 385,794 | 378,892 |
| 工 | 場 | 用 | 45,050 | 43,214 | 45,332 | 48,243 | 45,163 |
| 湯 | 屋 | 用 | — | — | — | — | — |
| 臨 | 時 | 用 | 7,273 | 1,424 | 1,500 | 2,380 | 1,099 |
| そ | の | 他 | 7,199 | 6,750 | 6,634 | 6,415 | 6,079 |
| 計 | | | 3,577,483 | 3,476,584 | 3,386,181 | 3,392,048 | 3,359,734 |

資料：善通寺市水道事業会計決算書

63 公共下水道計画(污水)

| 区 分 | 全体計画 | 第1期計画 | 第2期計画 | 第3期計画 | 第4期計画 |
|-------------|---------|-------------------|-------------------|-------------------|-------------------|
| 計画排水面積 (ha) | 1,148 | 186.6 | 402.6 | 101.6 | 159.0 |
| 計画人口 (人) | 19,400 | 6,280 | 9,845 | 985 | 1,200 |
| 管渠延長 (m) | 183,320 | 41,908 | 51,702 | 17,620 | 17,590 |
| 排除方法 | 分流式 | 分流式 | 分流式 | 分流式 | 分流式 |
| 工事期間 | | 昭和60年度～ 平成10年度 | 平成10年度～ 平成15年度 | 平成15年度～ 平成18年度 | 平成18年度～ 平成30年度 |

資料：下水道課

64 供用開始別下水道整備状況

平成30年3月31日現在

| 年度 | 供用開始 年月日 | 行政 人口 ^a (人) | 整備済面積 (ha) | | 処 理 区 域 内 | | | | | | 水洗化 | | 水洗化率(%) | | 普 及 率 (%) c/a |
|----|-------------|------------------------------|---------------|--------|-----------|--------|---------------------|-------|---------------------|--------|-------------------------|-------------------------|------------|------------|---------------------------|
| | | | | | 面積 (ha) | | 戸数 (戸) ^b | | 人口 (人) ^c | | 戸 数 (戸) ^d | 人 口 (人) ^e | 戸 数 d/b | 人 口 e/c | |
| | | | 単 計 | 通 計 | 単 計 | 通 計 | 単 計 | 通 計 | 単 計 | 通 計 | | | | | |
| 17 | 18.3.31 | 34,786 | 50.75 | 613.35 | 50.75 | 613.35 | 411 | 7,607 | 628 | 17,201 | 5,971 | 14,353 | 78.5 | 83.4 | 49.4 |
| 18 | 19.3.31 | 34,816 | 47.43 | 660.78 | 47.43 | 660.78 | 187 | 7,794 | 372 | 17,573 | 6,345 | 15,135 | 81.4 | 86.1 | 50.5 |
| 19 | 20.3.31 | 34,540 | 7.58 | 668.36 | 7.58 | 668.36 | 42 | 7,836 | 69 | 17,642 | 6,664 | 15,915 | 85.0 | 90.2 | 51.1 |
| 20 | 21.3.31 | 34,229 | 17.19 | 685.55 | 17.19 | 685.55 | 96 | 7,932 | 178 | 17,820 | 6,942 | 16,467 | 87.5 | 92.4 | 52.1 |
| 21 | 22.3.31 | 33,650 | 17.31 | 702.86 | 17.31 | 702.86 | 93 | 8,066 | 216 | 18,109 | 7,128 | 16,812 | 88.4 | 92.8 | 53.8 |
| 22 | 23.3.31 | 33,511 | 13.39 | 716.25 | 13.39 | 716.25 | 184 | 8,250 | 363 | 18,472 | 7,303 | 17,152 | 88.5 | 92.9 | 55.1 |
| 23 | 24.3.31 | 33,419 | 8.85 | 725.10 | 8.85 | 725.10 | 77 | 8,327 | 174 | 18,646 | 7,415 | 17,354 | 89.0 | 93.1 | 55.8 |
| 24 | 25.3.31 | 33,041 | 21.25 | 746.35 | 21.25 | 746.35 | 85 | 8,412 | 169 | 18,815 | 7,530 | 17,487 | 89.5 | 92.9 | 56.9 |
| 25 | 26.3.31 | 32,812 | 13.17 | 759.52 | 13.17 | 759.52 | 68 | 8,480 | 96 | 18,911 | 7,650 | 17,629 | 90.2 | 93.2 | 57.6 |
| 26 | 27.3.31 | 32,627 | 10.71 | 770.23 | 10.71 | 770.23 | 61 | 8,541 | 31 | 18,942 | 7,739 | 17,741 | 90.6 | 93.7 | 58.1 |
| 27 | 28.3.31 | 32,510 | 7.79 | 778.02 | 7.79 | 778.02 | △ 11 | 8,530 | △ 28 | 18,914 | 7,809 | 17,865 | 91.5 | 94.5 | 58.2 |
| 28 | 29.3.31 | 32,414 | 7.23 | 785.25 | 7.23 | 785.25 | △ 22 | 8,508 | 119 | 19,033 | 7,828 | 18,136 | 92.0 | 95.3 | 58.7 |
| 29 | 30.3.31 | 32,410 | 8.12 | 793.37 | 8.12 | 793.37 | 45 | 8,553 | 240 | 19,273 | 8,005 | 18,349 | 93.6 | 95.2 | 59.5 |

資料：下水道課

第 1 2 章 交通・公害・災害

6 5 市内の交通事故発生状況

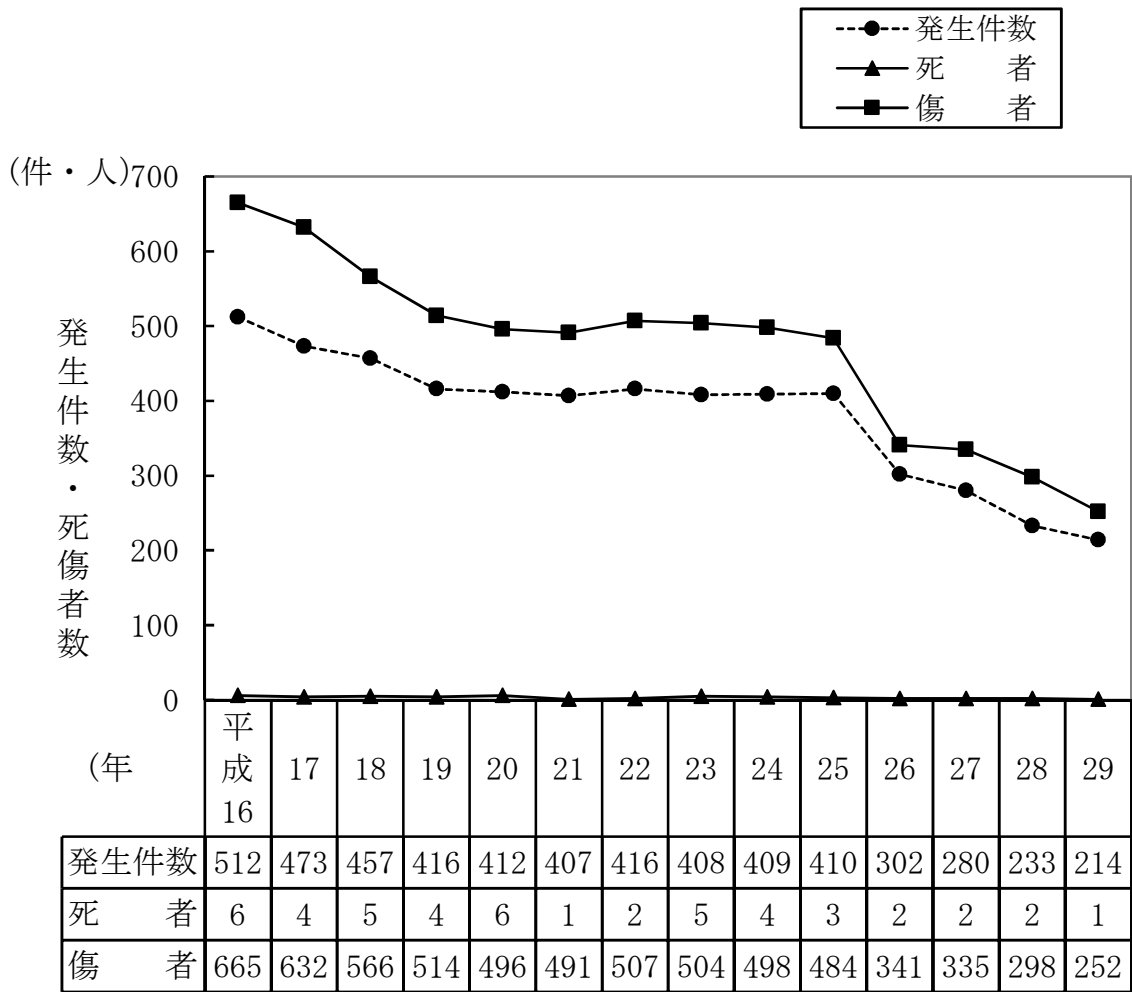

資料：香川県警察本部

66 JR善通寺駅の利用状況

(単位：人・%)

| 年 度 | 区 分 | | | | 対前年度比 |
|-----|-----|---------|---------|-----------|-------|
| | | 普通旅客 | 定期旅客 | 合 計 | |
| 平成 | 5 | 285,270 | 731,453 | 1,016,723 | 103.7 |
| | 6 | 267,195 | 721,140 | 988,335 | 97.2 |
| | 7 | 264,158 | 711,184 | 975,342 | 98.7 |
| | 8 | 257,854 | 677,496 | 935,350 | 95.9 |
| | 9 | 249,295 | 658,825 | 908,120 | 97.1 |
| | 10 | 233,722 | 638,624 | 872,346 | 96.1 |
| | 11 | 226,395 | 629,132 | 855,527 | 98.1 |
| | 12 | 211,929 | 569,889 | 781,818 | 91.4 |
| | 13 | 206,881 | 529,804 | 736,685 | 94.2 |
| | 14 | 200,020 | 502,970 | 702,990 | 95.4 |
| | 15 | 198,560 | 492,020 | 690,580 | 98.2 |
| | 16 | 192,355 | 496,765 | 689,120 | 99.8 |
| | 17 | 188,340 | 474,865 | 663,205 | 96.2 |
| | 18 | 194,180 | 463,185 | 657,365 | 99.1 |
| | 19 | 183,732 | 458,964 | 642,696 | 97.8 |
| | 20 | 177,025 | 440,555 | 617,580 | 96.1 |
| | 21 | 159,870 | 422,670 | 582,540 | 94.3 |
| | 22 | 147,095 | 403,690 | 550,785 | 94.5 |
| | 23 | 146,365 | 393,105 | 539,470 | 97.9 |
| | 24 | 145,635 | 387,265 | 532,900 | 98.8 |
| | 25 | 148,190 | 386,170 | 534,360 | 100.3 |
| | 26 | 143,810 | 368,285 | 512,095 | 95.8 |
| | 27 | 150,380 | 374,490 | 524,870 | 102.5 |
| | 28 | 149,760 | 375,120 | 524,880 | 100.0 |
| | 29 | 152,935 | 377,045 | 529,980 | 101.0 |

資料：JR善通寺駅

67 自動車登録台数

(1) 自動車登録台数の推移

各年度末現在（単位：台）

| 区 分 | 年 度 | 平成 | | | | |
|-------|-----|--------|--------|--------|--------|--------|
| | | 2 5 | 2 6 | 2 7 | 2 8 | 2 9 |
| 貨 物 車 | | 1,475 | 1,473 | 1,458 | 1,471 | 1,463 |
| 普通車 | | 615 | 624 | 617 | 631 | 620 |
| 小型車 | | 838 | 828 | 820 | 827 | 827 |
| 被けん引車 | | 22 | 21 | 21 | 13 | 16 |
| 乗合車 | | 55 | 55 | 56 | 56 | 57 |
| 乗用車 | | 10,630 | 10,525 | 10,396 | 10,352 | 10,391 |
| 普通車 | | 4,471 | 4,512 | 4,593 | 4,682 | 4,842 |
| 小型車 | | 6,159 | 6,013 | 5,803 | 5,670 | 5,549 |
| 特種自動車 | | 393 | 402 | 375 | 452 | 473 |
| 特種車 | | 342 | 352 | 324 | 402 | 424 |
| 大型特殊車 | | 51 | 50 | 51 | 50 | 49 |
| 総 数 | | 12,553 | 12,455 | 12,285 | 12,331 | 12,384 |

資料：四国運輸局香川運輸支局

(2) 軽自動車等の登録台数の推移

各年4月1日現在（単位：台）

| 区 分 | 年 次 | 平成 | | | | |
|-------------|----------------|--------|--------|--------|--------|--------|
| | | 2 6 | 2 7 | 2 8 | 2 9 | 3 0 |
| 原動機付 自転車 | 50cc 以下 | 2,265 | 2,728 | 2,574 | 2,411 | 2,283 |
| | 51cc～ 90cc | 421 | 438 | 417 | 402 | 376 |
| | 91cc～ 125cc | 312 | 325 | 329 | 335 | 331 |
| 軽自動車 | 二輪車 ※トレーを含む | 375 | 386 | 378 | 361 | 375 |
| | 三輪車 | 1 | 1 | 1 | 1 | 1 |
| | 四輪乗用車 | 8,727 | 9,165 | 9,307 | 9,421 | 9,510 |
| | 四輪貨物車 | 3,794 | 3,812 | 3,777 | 3,692 | 3,641 |
| 農 耕 作 業 車 | 832 | 872 | 855 | 840 | 814 | |
| 小 型 特 殊 車 | 86 | 91 | 95 | 92 | 94 | |
| 二輪小型自動車 | 416 | 438 | 442 | 446 | 463 | |
| ミニカー | 35 | 38 | 38 | 37 | 39 | |
| 計 | | 17,264 | 18,294 | 18,213 | 18,038 | 17,927 |

資料：税務課

68 公害の状況

(1) 苦情受付・処理件数

(単位：件)

| 区 分 | | 年 度 | | | | | |
|------|-------------|---------|-----|-----|-----|-----|---|
| | | 2 5 | 2 6 | 2 7 | 2 8 | 2 9 | |
| 受付件数 | 総 数 | 72 | 86 | 50 | 84 | 82 | |
| | 大 気 汚 染 | — | — | — | — | — | |
| | 水 質 汚 濁 | 3 | 2 | 1 | 1 | 1 | |
| | 土 壌 汚 染 | — | — | — | — | — | |
| | 騒 音 | 2 | 6 | 1 | 4 | 2 | |
| | 振 動 | — | — | — | — | — | |
| | 地 盤 沈 下 | — | — | — | — | — | |
| | 悪 臭 | 2 | 3 | 4 | 2 | 1 | |
| | そ の 他 | 65 | 75 | 44 | 77 | 78 | |
| 処理件数 | 総 数 | 72 | 86 | 50 | 84 | 82 | |
| | 直 接 処 理 | 64 | 78 | 42 | 75 | 79 | |
| | 他 へ 移 送 | 他 市 町・県 | 1 | 3 | 6 | 3 | 1 |
| | | 警 察 | 5 | 2 | — | 4 | 2 |
| | | 国 の 機 関 | 2 | 1 | — | — | — |
| | | 他 の 機 関 | — | — | — | — | — |
| | 翌 年 度 へ 繰 越 | — | 2 | 2 | 2 | — | |

資料：環境課

(2) 公害発生源・種類別件数

(単位：件)

| 種類・年度 | 大 気 汚 染 | | | | 水 質 汚 濁 | | | | 騒 音 | | | | 悪 臭 | | | | そ の 他 | | | | 合 計 | | | | |
|-----------------------------|---------|----|----|----|---------|----|----|----|-----|----|----|----|-----|----|----|----|-------|----|----|----|-----|----|----|----|---|
| | 26 | 27 | 28 | 29 | 26 | 27 | 28 | 29 | 26 | 27 | 28 | 29 | 26 | 27 | 28 | 29 | 26 | 27 | 28 | 29 | 26 | 27 | 28 | 29 | |
| 発生源 | | | | | | | | | | | | | | | | | | | | | | | | | |
| 製 食 料 品 | | | | | | | | | 2 | | 1 | | 1 | | 1 | | | | | | 3 | 1 | 1 | — | |
| 造 木 材・木 製 品 家 具 | | | | | | | | | | | | | | | | | | | | | — | — | — | — | |
| 事 パルプ・紙 製 品 | | | | | | | | | | | | | | | | | | | | | — | — | — | — | |
| 業 鉄 鋼・非 鉄 金 属 金 属 製 品 | | | | | | | | | | | 1 | 1 | 1 | | | | | | | | | — | 1 | 1 | 1 |
| 所 そ の 他 | | | | | | | | | | | | | | | | | 1 | | | | — | 1 | — | — | |
| 修 理 工 場 | | | | | | | | | 1 | | | | | | | | | | | | 1 | — | — | — | |
| 建 築・土 木 工 事 | | | | | | | | | | | | | | | | | | | | | — | — | — | — | |
| 牧 畜・養 豚 養 鶏 場 | | | | | | | | | | | | | | | | | | | | | — | — | — | — | |
| 娛 楽・遊 興 ス ポー ツ 施 設 | | | | | | | | | | | | | | | | | | | | | — | — | — | — | |
| 家 庭 生 活 | | | | | | | | | | | 1 | 1 | | | 2 | 1 | | | | | — | — | 3 | 2 | |
| 商 店・飲 食 店 | | | | | | | | | 2 | | | | | | 1 | | | | | | 2 | 1 | — | — | |
| そ クリーニング・浴 場 業 の 理・美 容 業 | | | | | | | | | | | | | | | | | | | | | — | — | — | — | |
| の 廃 品 回 収 業 | | | | | | | | | | | | | | | | | | | | | — | — | — | — | |
| 農 作 業 | | | | | | | | | | | 1 | | 1 | | | | | | | | 1 | — | 1 | — | |
| 他 そ の 他 | | | | | 1 | | 1 | | | | | | 1 | 2 | | | 75 | 43 | 77 | 78 | 76 | 46 | 77 | 79 | |
| 不 明 | | | | | 2 | | 1 | | 1 | | | | | | | | | | | | 3 | — | 1 | — | |
| 合 計 | — | — | — | — | 2 | 1 | 1 | 1 | 6 | 1 | 4 | 2 | 3 | 4 | 2 | 1 | 75 | 44 | 77 | 78 | 86 | 50 | 84 | 82 | |

資料：環境課

69 火災の発生状況

(1) 年次別

(単位：件・人・㎡・a・千円)

| 区分 | 年次 | 平成 | | | | |
|------|-----|-------|--------|-------|--------|-------|
| | | 25 | 26 | 27 | 28 | 29 |
| 出火件数 | 建物 | 8 | 8 | 8 | 9 | 7 |
| | 林野 | — | — | — | — | 1 |
| | 車両 | 1 | 1 | 1 | 2 | 1 |
| | その他 | 2 | 5 | 3 | 6 | 4 |
| | 計 | 11 | 14 | 12 | 17 | 13 |
| 死傷者 | 死者 | 2 | 1 | 1 | 1 | 1 |
| | 傷者 | — | 4 | 2 | 2 | 4 |
| 焼損面積 | 建物 | 275 | 1,023 | 303 | 649 | 282 |
| | 林野 | — | — | — | — | 3 |
| 損害額 | 建物 | 6,302 | 43,747 | 9,197 | 16,725 | 7,560 |
| | 林野 | — | — | — | — | — |
| | 車両 | 1,159 | 364 | 9 | 1,216 | 77 |
| | その他 | — | 216 | — | 121 | 207 |
| | 計 | 7,461 | 44,327 | 9,206 | 18,062 | 7,844 |

資料：消防本部

(2) 月別

平成29年(単位：件・人・㎡・a・千円)

| 区分 | 出火件数 | | | | | 死傷者 | | 焼損面積 | | 損害額 | | | | |
|----|------|----|----|-----|----|-----|----|------|----|-------|----|----|-----|-------|
| | 建物 | 林野 | 車両 | その他 | 計 | 死者 | 傷者 | 建物 | 林野 | 建物 | 林野 | 車両 | その他 | 計 |
| 1 | | | | | — | | | | | | | | | — |
| 2 | | | | | — | | | | | | | | | — |
| 3 | 1 | | | | 1 | 1 | 3 | 94 | | 1,869 | | | | 1,869 |
| 4 | | | | | — | | | | | | | | | — |
| 5 | 1 | 1 | | 1 | 3 | | | 52 | 3 | 957 | | | | 957 |
| 6 | 1 | | | | 1 | | | 136 | | 4,695 | | | | 4,695 |
| 7 | 2 | | | 1 | 3 | | 1 | | | 25 | | | 1 | 26 |
| 8 | 1 | | | 1 | 2 | | | | | 13 | | | 206 | 219 |
| 9 | | | | 1 | 1 | | | | | | | | | — |
| 10 | | | | | — | | | | | | | | | — |
| 11 | | | | | — | | | | | | | | | — |
| 12 | 1 | | 1 | | 2 | | | | | 1 | | 77 | | 78 |
| 計 | 7 | 1 | 1 | 4 | 13 | 1 | 4 | 282 | 3 | 7,560 | — | 77 | 207 | 7,844 |

資料：消防本部

(3) 原因別

(単位：件)

| 区 分 | 年 次 | 平成 | | | | |
|-----------|-----|-----|-----|-----|-----|-----|
| | | 2 5 | 2 6 | 2 7 | 2 8 | 2 9 |
| たばこ | こ | — | — | 1 | — | — |
| たき火 | 火 | 3 | 3 | 5 | 3 | 5 |
| 火遊び | び | — | 1 | — | — | 1 |
| こんろ | ろ | — | — | 2 | 2 | — |
| 放火 | 火 | 2 | 1 | 2 | 2 | — |
| 放火の疑い | い | — | — | — | — | — |
| 風呂かまど | ど | — | — | — | — | — |
| ストーブ | ブ | — | 1 | — | — | — |
| マッチ・ライター | ター | — | — | — | — | — |
| 煙突・煙道 | 道 | 1 | 1 | — | — | — |
| 電灯・電話等の配線 | 線 | — | 1 | — | — | 1 |
| 電気機器 | 器 | — | 1 | — | 4 | — |
| 灯 | 火 | — | — | — | — | — |
| 取 | 灰 | 1 | — | — | — | — |
| 焼却炉の火の粉 | 粉 | — | — | — | — | — |
| 溶接機・切断機 | 機 | — | 2 | — | — | — |
| 交通機関内配線 | 線 | — | — | — | — | 1 |
| 内燃機関 | 関 | — | — | — | — | — |
| その他 | 他 | 1 | 1 | 1 | 1 | 2 |
| 不明・調査中 | 中 | 3 | 2 | 1 | 5 | 3 |
| 計 | | 11 | 14 | 12 | 17 | 13 |

資料：消防本部

70 消防団の状況

(1) 階級別団員数

平成30年1月1日現在 (単位：人)

| 区 分 | 団 長 | 副 団 長 | 分 団 長 | 副分団長 | 部 長 | 班 長 | 団 員 |
|---------|-----|-------|-------|------|-----|-----|-----|
| 団 本 部 | 1 | 2 | — | — | 1 | 2 | 14 |
| 本 部 分 団 | — | — | 1 | 1 | 2 | 5 | 20 |
| 第 1 分 団 | — | — | 1 | 1 | 2 | 5 | 21 |
| 第 2 分 団 | — | — | 1 | 1 | 2 | 6 | 26 |
| 第 3 分 団 | — | — | 1 | 1 | 2 | 5 | 17 |
| 第 4 分 団 | — | — | 1 | 1 | 2 | 6 | 25 |
| 第 5 分 団 | — | — | 1 | 1 | 3 | 10 | 34 |
| 第 6 分 団 | — | — | 1 | 1 | 3 | 10 | 38 |
| 第 7 分 団 | — | — | 1 | 1 | 2 | 6 | 25 |
| 第 8 分 団 | — | — | 1 | 1 | 2 | 6 | 26 |
| 計 | 1 | 2 | 9 | 9 | 21 | 61 | 246 |

資料：消防本部

(2) 消防機械保有数

平成30年1月1日現在 (単位：台)

| 所 属 | 種 別 | 種 別 | | |
|---------|-----|-------------|-------------------|-------------|
| | | ポ ン プ 自 動 車 | 小 型 ポ ン プ 付 積 載 車 | 指 揮 広 報 車 等 |
| 団 本 部 | | — | — | 3 |
| 本 部 分 団 | | 1 | — | — |
| 第 1 分 団 | | 1 | — | — |
| 第 2 分 団 | | — | 2 | — |
| 第 3 分 団 | | — | 1 | — |
| 第 4 分 団 | | — | 2 | — |
| 第 5 分 団 | | — | 3 | — |
| 第 6 分 団 | | — | 3 | — |
| 第 7 分 団 | | — | 2 | — |
| 第 8 分 団 | | — | 2 | — |
| 計 | | 2 | 15 | 3 |

資料：消防本部

71 救急出場状況

(単位：件・人)

| 区分 | | 年次 | 平成 | | | | |
|------|------|----|-------|-------|-------|-------|-------|
| | | | 25 | 26 | 27 | 28 | 29 |
| 急病 | 出場件数 | | 977 | 872 | 929 | 983 | 996 |
| | 搬送人員 | | 910 | 802 | 861 | 896 | 919 |
| 交通事故 | 出場件数 | | 201 | 192 | 192 | 174 | 174 |
| | 搬送人員 | | 205 | 188 | 192 | 177 | 175 |
| 一般負傷 | 出場件数 | | 234 | 201 | 202 | 228 | 236 |
| | 搬送人員 | | 219 | 184 | 192 | 219 | 227 |
| 自損行為 | 出場件数 | | 23 | 16 | 22 | 13 | 14 |
| | 搬送人員 | | 14 | 12 | 11 | 5 | 8 |
| 加害 | 出場件数 | | 6 | 8 | 6 | 5 | 4 |
| | 搬送人員 | | 5 | 8 | 4 | 5 | 3 |
| 労働災害 | 出場件数 | | 18 | 15 | 10 | 16 | 11 |
| | 搬送人員 | | 18 | 15 | 10 | 16 | 11 |
| 運動競技 | 出場件数 | | 9 | 13 | 21 | 24 | 16 |
| | 搬送人員 | | 9 | 12 | 21 | 24 | 17 |
| 水難 | 出場件数 | | — | 1 | — | — | 1 |
| | 搬送人員 | | — | 1 | — | — | — |
| 火災 | 出場件数 | | — | 4 | 2 | 3 | — |
| | 搬送人員 | | — | 6 | 2 | 2 | 3 |
| 自然災害 | 出場件数 | | — | — | — | — | — |
| | 搬送人員 | | — | — | — | — | — |
| その他 | 出場件数 | | 151 | 146 | 151 | 143 | 140 |
| | 搬送人員 | | 149 | 143 | 151 | 142 | 138 |
| 計 | 出場件数 | | 1,619 | 1,468 | 1,535 | 1,589 | 1,592 |
| | 搬送人員 | | 1,529 | 1,371 | 1,444 | 1,486 | 1,501 |

資料：消防本部

第 1 3 章 教 育 · 文 化

72 学校の状況

(1) 幼稚園・小学校・中学校の状況

各年5月1日現在（単位：人・園・校・学級）

| 区分 | | 年次 | 26 | 27 | 28 | 29 | 30 |
|-----|-----|----|---------|---------|---------|---------|---------|
| | | | | | | | |
| 幼稚園 | 園数 | | 9(1) | 9(1) | 9(1) | 9(1) | 9(1) |
| | 園児数 | | 712(29) | 680(32) | 693(31) | 641(36) | 675(46) |
| | 教員数 | | 68(6) | 75(6) | 78(5) | 76(6) | 78(5) |
| 小学校 | 学校数 | | 8 | 8 | 8 | 8 | 8 |
| | 学級数 | | 90 | 89 | 89 | 90 | 91 |
| | 児童数 | | 1,678 | 1,660 | 1,628 | 1,638 | 1,642 |
| | 教員数 | | 165 | 165 | 167 | 162 | 165 |
| 中学校 | 学校数 | | 2 | 2 | 2 | 2 | 2 |
| | 学級数 | | 30 | 32 | 30 | 30 | 27 |
| | 生徒数 | | 795 | 838 | 794 | 767 | 700 |
| | 教員数 | | 80 | 83 | 86 | 72 | 71 |

※（ ）はうち私立幼稚園数および園児・教員数

資料：教育総務課

(2) 幼稚園施設の状況

平成30年5月1日現在（単位：人・m²）

| 区分 | 学級数 | 在籍者数 | 職員数 | 園舎面積 | 運動場面積 | プール設置 |
|----|-----|------|-----|-------|-------|-------|
| 中央 | 4 | 102 | 10 | 1,037 | 784 | 1 |
| 東部 | 4 | 79 | 8 | 1,177 | 1,209 | 1 |
| 西部 | 3 | 56 | 11 | 699 | 1,790 | 1 |
| 南部 | 3 | 67 | 7 | 742 | 760 | 1 |
| 竜川 | 7 | 180 | 18 | 855 | 853 | 1 |
| 与北 | 2 | 3 | 4 | 638 | 405 | 1 |
| 筆岡 | 4 | 79 | 10 | 656 | 1,374 | 1 |
| 吉原 | 4 | 63 | 5 | 790 | 1,271 | 1 |
| 聖母 | 2 | 46 | 5 | 548 | 724 | 1 |

資料：教育総務課

(3) 小学校施設の状況

平成30年5月1日現在 (単位:人・㎡)

| 区 分 | 学 級 数 | 在 籍 者 数 | 職 員 数 | 校 舎 面 積 | 運 動 場 面 積 | 屋 内 運 動 場 面 積 | プ ー ル 設 置 |
|-----|-------|---------|-------|---------|-----------|---------------|-----------|
| 中 央 | 14 | 219 | 35 | 4,254 | 11,156 | 1,108 | 1 |
| 東 部 | 14 | 269 | 23 | 3,107 | 6,511 | 987 | 1 |
| 西 部 | 9 | 151 | 17 | 3,041 | 3,511 | 729 | 1 |
| 南 部 | 8 | 164 | 15 | 2,902 | 4,060 | 728 | 1 |
| 竜 川 | 17 | 426 | 28 | 3,157 | 7,975 | 671 | 1 |
| 与 北 | 8 | 66 | 14 | 1,873 | 4,652 | 726 | 1 |
| 筆 岡 | 13 | 206 | 20 | 2,776 | 4,058 | 749 | 1 |
| 吉 原 | 8 | 141 | 13 | 2,836 | 6,115 | 742 | 1 |

資料:教育総務課

(4) 中学校施設の状況

平成30年5月1日現在 (単位:人・㎡)

| 区 分 | 学 級 数 | 在 籍 者 数 | 職 員 数 | 校 舎 面 積 | 運 動 場 面 積 | 屋 内 運 動 場 面 積 | プ ー ル 設 置 |
|-----|-------|---------|-------|---------|-----------|---------------|-----------|
| 東 | 15 | 422 | 39 | 5,381 | 10,534 | 1,186 | 1 |
| 西 | 12 | 278 | 32 | 3,988 | 8,917 | 1,338 | 1 |

資料:教育総務課

(5) 高等学校・大学等の状況

各年5月1日現在 (単位:人)

| 区 分 | | 年 | 平成 | | | | |
|-----------|----------------|-------|-------|-------|-------|-------|-------|
| | | 25 | 26 | 27 | 28 | 29 | 30 |
| 高 等 学 校 | 学 校 数 | 2 | 2 | 2 | 2 | 2 | 2 |
| | 教 員 数 (本務者) | 113 | 109 | 112 | 107 | 105 | 106 |
| | 生 徒 数 | 1,435 | 1,427 | 1,425 | 1,451 | 1,430 | 1,434 |
| 特 別 支 援 校 | 学 校 数 | 1 | 1 | 1 | 1 | 1 | 1 |
| | 教 員 数 (本務者) | 96 | 94 | 93 | 102 | 101 | 97 |
| | 学 生 数 | 118 | 123 | 119 | 132 | 134 | 121 |
| 短 期 大 学 | 学 校 数 | 0 | 0 | 0 | 0 | 0 | 0 |
| | 教 員 数 (本務者) | 0 | 0 | 0 | 0 | 0 | 0 |
| | 学 生 数 | 0 | 0 | 0 | 0 | 0 | 0 |
| 大 学 | 学 校 数 | 1 | 1 | 1 | 1 | 1 | 1 |
| | 教 員 数 (本務者) | 67 | 66 | 62 | 61 | 58 | 60 |
| | 学 生 数 | 1,356 | 1,269 | 1,216 | 1,158 | 1,173 | 1,204 |

資料:学校一覧

73 市内中学校卒業後の進路状況

(単位：人・%)

| 区 分 | 年 度 | 平成 | | | | |
|--|-----|-------|-------|-------|-------|-------|
| | | 2 5 | 2 6 | 2 7 | 2 8 | 2 9 |
| 卒 業 者 総 数 | | 253 | 258 | 275 | 264 | 294 |
| 進 学 者 | | 247 | 254 | 270 | 259 | 293 |
| 教 育 訓 練 機 関 等 入 学 者 | | — | — | — | — | — |
| 就 職 者 | | 5 | 3 | — | 5 | — |
| 無 業 者 ・ そ の 他 | | 1 | 1 | 5 | — | 1 |
| 通 学 及 び 入 学 者 の 内 就 職 し て い る 者 (再 掲) | | — | — | — | — | — |
| 進 学 率 | | 97.63 | 98.45 | 98.18 | 98.11 | 99.66 |
| 就 職 率 | | 1.98 | 1.16 | — | 1.89 | — |

※各年度卒業者の翌年度5月1日現在の状況。

資料：学校基本調査

なお卒業時からの状況の変更について把握できない場合は卒業時の状況。

74 学校給食の状況

(1) 食数及び金額

(単位：食・千円)

| 区 分 | 年 度 | 平成 | | | | |
|-------------|-----|---------|---------|---------|---------|---------|
| | | 2 5 | 2 6 | 2 7 | 2 8 | 2 9 |
| 幼 稚 園 | 食 数 | 140,976 | 143,925 | 136,609 | 139,897 | 130,346 |
| | 金 額 | 28,900 | 29,505 | 29,371 | 30,078 | 28,024 |
| 小 学 校 | 食 数 | 356,147 | 365,575 | 358,716 | 356,296 | 363,337 |
| | 金 額 | 81,914 | 84,082 | 87,885 | 87,293 | 89,018 |
| 中 学 校 | 食 数 | 148,574 | 160,261 | 166,795 | 162,280 | 160,153 |
| | 金 額 | 39,372 | 42,469 | 46,703 | 45,438 | 44,843 |
| 給 食 セ ン タ ー | 食 数 | 6,789 | 6,981 | 6,820 | 6,622 | 6,583 |
| | 金 額 | 1,561 | 1,606 | 1,671 | 1,622 | 1,613 |
| 合 計 | 食 数 | 652,486 | 676,742 | 668,940 | 665,095 | 660,419 |
| | 金 額 | 151,747 | 157,662 | 165,630 | 164,431 | 163,498 |

資料：学校給食センター

(2) 一食当たり給食費の推移

(単位：円)

| 区 分 | 年 度 | 昭和 平成 | | | | |
|-------|-----|---------|-------|---------|-----------|-------|
| | | 6 1 ~ 4 | 5 ~ 8 | 9 ~ 2 0 | 2 1 ~ 2 6 | 2 7 ~ |
| 幼 稚 園 | | 180 | 190 | 194 | 205 | 215 |
| 小 学 校 | | 190 | 210 | 215 | 230 | 245 |
| 中 学 校 | | 210 | 240 | 245 | 265 | 280 |

資料：学校給食センター

75 児童・生徒の体格

[男 子]

平成29年6月末現在（単位：cm・kg）

| 区 分 | 身 長 | | | 体 重 | | | |
|-------|-------|-------|-------|-------|------|-------|------|
| | 全 国 | 香 川 | 善 通 寺 | 全 国 | 香 川 | 善 通 寺 | |
| 幼 年 長 | 110.3 | 110.1 | 109.3 | 18.9 | 19.0 | 16.2 | |
| 小 学 | 1 | 116.5 | 115.6 | 115.5 | 21.4 | 20.9 | 21.1 |
| | 2 | 122.5 | 122.1 | 121.9 | 24.1 | 23.8 | 23.9 |
| | 3 | 128.2 | 127.3 | 128.0 | 27.2 | 26.5 | 27.8 |
| | 4 | 133.5 | 132.9 | 132.8 | 30.5 | 30.1 | 29.8 |
| | 5 | 139.0 | 138.4 | 137.9 | 34.2 | 33.5 | 33.6 |
| | 6 | 145.0 | 144.9 | 144.3 | 38.2 | 38.2 | 37.6 |
| 中 学 | 1 | 152.8 | 152.5 | 151.8 | 44.0 | 44.4 | 44.3 |
| | 2 | 160.0 | 159.7 | 159.9 | 49.0 | 49.1 | 49.3 |
| | 3 | 165.3 | 164.9 | 164.8 | 53.9 | 53.8 | 55.9 |

[女 子]

| 区 分 | 身 長 | | | 体 重 | | | |
|-------|-------|-------|-------|-------|------|-------|------|
| | 全 国 | 香 川 | 善 通 寺 | 全 国 | 香 川 | 善 通 寺 | |
| 幼 年 長 | 109.3 | 108.8 | 108.5 | 18.5 | 18.5 | 16.1 | |
| 小 学 | 1 | 115.7 | 115.3 | 115.1 | 21.0 | 20.8 | 21.4 |
| | 2 | 121.5 | 120.6 | 121.4 | 23.5 | 22.9 | 24.0 |
| | 3 | 127.3 | 126.8 | 125.2 | 26.4 | 26.1 | 26.3 |
| | 4 | 133.4 | 133.0 | 132.6 | 29.9 | 29.4 | 30.1 |
| | 5 | 140.1 | 139.4 | 139.8 | 34.0 | 33.9 | 34.8 |
| | 6 | 146.7 | 146.9 | 145.8 | 39.0 | 39.3 | 38.8 |
| 中 学 | 1 | 151.8 | 151.4 | 151.6 | 43.6 | 43.6 | 44.9 |
| | 2 | 154.9 | 154.7 | 153.3 | 47.2 | 47.3 | 48.4 |
| | 3 | 156.5 | 155.9 | 155.2 | 50.0 | 50.1 | 51.5 |

資料：教育総務課

※学校保健安全法施行規則(昭和33年文部省令第18号)の一部改正により平成28年4月1日から
検査項目の座高を削除した。

76 街頭補導状況

(単位：人)

| 区 分 | 年 度 | | | | |
|-------|-----------|-----|-----|-----|-----|
| | 平成 2 5 | 2 6 | 2 7 | 2 8 | 2 9 |
| 総 数 | 31 | 68 | 20 | 17 | 49 |
| 帰宅促し | 27 | 36 | 18 | 17 | 45 |
| 小学生 | 21 | 14 | 7 | 6 | 1 |
| 中学生 | — | 15 | 11 | 11 | 36 |
| 高校生 | 5 | 7 | — | — | 7 |
| その他 | 1 | — | — | — | 1 |
| 喫 煙 | — | — | — | — | 2 |
| 高校生 | — | — | — | — | 2 |
| 道交法違反 | 4 | 3 | 2 | — | 2 |
| 中学生 | 4 | 3 | 2 | — | 2 |
| 校則違反 | — | 12 | — | — | — |
| 中学生 | — | 12 | — | — | — |
| たむろ | — | 17 | — | — | — |
| 高校生 | — | 12 | — | — | — |
| その他 | — | 5 | — | — | — |

資料：少年育成センター

※道交法違反・・・自転車の並走、スマホ、右側通行、イヤホン、傘さし運転など

※校則違反・・・自転車ノーヘル

77 少年相談専用電話の利用状況

(単位：件)

| 区 分 | 年 度 | | | | |
|-------|-----------|-----|-----|-----|-----|
| | 平成 2 5 | 2 6 | 2 7 | 2 8 | 2 9 |
| 総 数 | 13 | 9 | 10 | 5 | 3 |
| 不登校 | 10 | 5 | 7 | 5 | 1 |
| 小学生 | 1 | — | — | — | — |
| 中学生 | 9 | 5 | 7 | 5 | 1 |
| 子育て | — | 2 | 1 | — | 2 |
| 中学生 | — | 2 | 1 | — | — |
| 大学生 | — | — | — | — | 2 |
| 学習関係 | — | — | 1 | — | — |
| 小学生 | — | — | 1 | — | — |
| 非 行 | — | 1 | 1 | — | — |
| 中学生 | — | 1 | 1 | — | — |
| いじめ | 1 | 1 | — | — | — |
| 小学生 | — | 1 | — | — | — |
| 中学生 | 1 | — | — | — | — |
| 進 路 | 1 | — | — | — | — |
| 中学生 | 1 | — | — | — | — |
| ひきこもり | 1 | — | — | — | — |
| 無職少年 | 1 | — | — | — | — |

資料：少年育成センター

※内訳は、相談対象者

78 善通寺市の文化財

(1) 文化財一覧表

平成30年3月31日現在

| 区分 | 総数 | 有形文化財 | | | | | | 民俗文化財 | 記念物 | | | 登録有形文化財 |
|-------|----|-------|----|----|-----|----|------|---------|-----|----|-------|---------|
| | | 建造物 | 絵画 | 彫刻 | 工芸品 | 書跡 | 考古資料 | 無形民俗文化財 | 史跡 | 名勝 | 天然記念物 | |
| 総数 | 84 | 5 | 5 | 8 | 1 | 2 | 9 | 3 | 6 | 1 | 4 | 40 |
| 国指定等 | 56 | 2 | 2 | 4 | 1 | 1 | 1 | — | 3 | 1 | 1 | 40 |
| 国宝 | 2 | — | — | — | 1 | 1 | — | — | — | — | — | — |
| 重要文化財 | 9 | 2 | 2 | 4 | — | — | 1 | — | — | — | — | — |
| 県指定 | 7 | — | — | 2 | — | 1 | — | 2 | — | — | 2 | — |
| 市指定 | 21 | 3 | 3 | 2 | — | — | 8 | 1 | 3 | — | 1 | — |

資料：生涯学習課

(2) 国指定文化財

平成30年3月31日現在

| 区分 | 名称 | 所在地 | 所有者 | 指定年月日 |
|-------|-------------------|---------------------------|-----------|-------------|
| 国宝 | (工) 金銅錫杖頭 | 善通寺町三丁目615 | 善通寺 | S56. 6. 9 |
| 〃 | (書) 一字一仏法華経序品 | 〃 | 〃 | S28. 11. 14 |
| 重要文化財 | (絵) 絹本著色智証大師像 有賛 | 金蔵寺町1160 | 金倉寺 | M34. 3. 27 |
| 〃 | (彫) 木造地藏菩薩立像 | 善通寺町三丁目615 | 善通寺 | M34. 3. 27 |
| 〃 | (彫) 木造吉祥天立像 | 〃 | 〃 | M34. 3. 27 |
| 〃 | (彫) 木造天太玉命座像 | 大麻町241 | 大麻神社 | M34. 3. 27 |
| 〃 | (彫) 木造彦火瓊々杵命座像 | 〃 | 〃 | M34. 3. 27 |
| 〃 | (絵) 善通寺伽藍并寺領絵図 | 善通寺町三丁目615 | 善通寺 | S60. 6. 6 |
| 〃 | (考) 磨白山古墳出土 割竹形石棺 | 文京町三丁目3-1 | 善通寺市 | H 5. 6. 10 |
| 〃 | (建) 旧善通寺偕行社 | 文京町二丁目1-1 | 善通寺市 | H13. 6. 15 |
| 〃 | (建) 善通寺 金堂・五重塔 | 善通寺町三丁目622 | 善通寺 | H24. 12. 28 |
| 史跡 | 有岡古墳群 | 善通寺町2380-196 | 国 | S59. 11. 29 |
| | 野田院古墳 | 善通寺町, 生野町 | 個人 | |
| | 磨白山古墳 | 善通寺町, 生野町 | 国 | |
| | 鶴が峰4号墳 | 善通寺町 | 丸山八幡神社 ほか | |
| | 丸山古墳 | 善通寺町1785-1 | 善通寺市 | |
| | 王墓山古墳 | 善通寺町3214-45 | 善通寺市 | |
| | 宮が尾古墳 | 吉原町・碑殿町, 三豊市三野町, 仲多度郡多度津町 | 善通寺市 ほか | H 2. 5. 16 |
| 〃 | 天霧城跡 | 善通寺町三丁目615ほか | 善通寺 ほか | H29. 10. 13 |
| 〃 | 讃岐遍路道 | 曼荼羅寺道 | 善通寺市 ほか | H26. 10. 6 |
| | 善通寺境内 | 善通寺町三丁目615ほか | 善通寺 ほか | H29. 10. 13 |
| 名勝 | 象頭山 | 大麻町, 仲多度郡琴平町 | 金刀比羅宮 | S26. 6. 9 |
| 天然記念物 | 象頭山 | 〃 | 〃 | 〃 |

資料：生涯学習課

※ (建)…建造物, (絵)…絵画, (彫)…彫刻, (工)…工芸品, (書)…書跡, (考)…考古資料

(3) 県指定文化財

平成30年3月31日現在

| 区 | 分 | 名 | 称 | 所 | 在 | 地 | 所 | 有 | 者 | 指 | 定 | 年 | 月 | 日 |
|---------|---|-----|-------------|------|--------|---|--------------|---|---|------|----|----|---|---|
| 有形文化財 | | (彫) | 木造聖観音立像 | 吉原町 | 1380-1 | | 曼荼羅寺 | | | S30. | 4. | 2 | | |
| " | | (彫) | 木造毘沙門天立像 | 善通寺町 | 三丁目615 | | 善通寺 | | | H18. | 2. | 10 | | |
| " | | (書) | 仏説観仏三昧海経巻第六 | " | | | " | | | H19. | 3. | 30 | | |
| 無形民俗文化財 | | | 木熊野神社特殊神事 | 中村町 | 137 | | 木熊野神社特殊神事伝承会 | | | S37. | 4. | 14 | | |
| " | | | シカシカ踊り | 原田町 | | | シカシカ踊り保存会 | | | S48. | 5. | 12 | | |
| 天然記念物 | | | 木熊野神社社叢 | 中村町 | 137 | | 木熊野神社 | | | S34. | 6. | 27 | | |
| " | | | 善通寺境内の大グス | 善通寺町 | 三丁目622 | | 善通寺 | | | S46. | 4. | 30 | | |

(4) 市指定文化財

平成30年3月31日現在

| 区 | 分 | 名 | 称 | 所 | 在 | 地 | 所 | 有 | 者 | 指 | 定 | 年 | 月 | 日 |
|---------|---|-----|---------------|------|-----------|---|-----------|---|---|------|-----|----|---|---|
| 有形文化財 | | (絵) | 木熊野神社算額 | 中村町 | 137 | | 木熊野神社 | | | S57. | 3. | 12 | | |
| " | | (絵) | 絹本着色両界曼荼羅 | 金蔵寺町 | 1160 | | 金倉寺 | | | S62. | 7. | 21 | | |
| " | | (絵) | 神原家善通寺村絵図 | 善通寺町 | 六丁目1-4 | | 善通寺市 | | | S62. | 7. | 21 | | |
| " | | (彫) | 阿瀬の地蔵菩薩立像 | 弘田町 | 阿瀬 | | 阿瀬自治会 | | | S62. | 7. | 21 | | |
| " | | (彫) | 木造不動明王立像 | 吉原町 | 1091 | | 出釈迦寺 | | | H21. | 12. | 25 | | |
| " | | (考) | 香色山出土家形埴輪棺 | 善通寺町 | 六丁目1-4 | | 善通寺市 | | | S62. | 7. | 21 | | |
| " | | (考) | 仙遊遺跡出土石棺 | " | | | " | | | S62. | 7. | 21 | | |
| " | | (考) | 王墓山古墳出土 銀象嵌刀 | " | | | " | | | S62. | 7. | 21 | | |
| " | | (考) | 王墓山古墳出土 金銅製冠帽 | " | | | " | | | S62. | 7. | 21 | | |
| " | | (考) | 善通寺西遺跡出土櫛 | " | | | " | | | S62. | 7. | 21 | | |
| " | | (考) | 大窪ケルン出土土師器壺 | " | | | " | | | S62. | 7. | 21 | | |
| " | | (考) | 香色山1号経塚出土遺物 | " | | | 善通寺 | | | H10. | 4. | 1 | | |
| " | | (考) | 陣山銅剣 | " | | | 善通寺市 | | | H13. | 4. | 1 | | |
| " | | (建) | 旧すし傳店舗 | 善通寺町 | 二丁目8-23 | | " | | | H21. | 12. | 25 | | |
| " | | (建) | 禅定石造層塔 | 吉原町 | 979 | | 出釈迦寺 | | | H23. | 4. | 11 | | |
| " | | (建) | 善通寺石造物群 | 善通寺町 | 三丁目615 ほか | | 善通寺 | | | H23. | 4. | 11 | | |
| 無形民俗文化財 | | | 吉原念仏踊 | 吉原町 | | | 吉原念仏踊保存会 | | | S57. | 3. | 1 | | |
| 史 跡 | | | 青龍古墳 | 吉原町 | 1705 | | 鷲井神社 | | | S57. | 3. | 12 | | |
| " | | | 犬塚 | 仙遊町 | 一丁目9 | | 善通寺市 | | | S62. | 7. | 21 | | |
| " | | | 智証大師降誕浴灌井伝承地 | 原田町 | 848-1 | | 個人 | | | H13. | 4. | 1 | | |
| 天然記念物 | | | 前池のオニバス | 稲木町 | (前池) | | 前池オニバス保存会 | | | H16. | 8. | 22 | | |

(5) 登録文化財

平成30年3月31日現在

| 区 | 分 | 名 | 称 | 所 | 在 | 地 | 所 | 有 | 者 | 指 | 定 | 年 | 月 | 日 |
|---------|---|---|--|------|-----------|---|------------|---|---|------|-----|----|---|---|
| 登録有形文化財 | | | 大川酒店 | 上吉田町 | 三丁目7-20 | | 個人 | | | H 9. | 7. | 15 | | |
| " | | | 大川家住宅 | " | | | " | | | H 9. | 7. | 15 | | |
| " | | | 磯野家住宅 | 生野町 | 2146-1 | | " | | | H 9. | 7. | 15 | | |
| " | | | 水尾写真館 | 上吉田町 | 三丁目4-6 | | " | | | H12. | 4. | 28 | | |
| " | | | JR善通寺駅 本屋 | 文京町 | 一丁目7-1 | | 四国旅客鉄道株式会社 | | | H14. | 2. | 14 | | |
| " | | | 旧陸軍第十一師団兵舎棟 | 文京町 | 三丁目2-1 | | 学校法人四国学院 | | | H14. | 2. | 14 | | |
| " | | | 乃木神社(本殿・拝殿・手水舎・鳥居) 4件 | 文京町 | 四丁目4-5 | | 讃岐宮 | | | H14. | 2. | 14 | | |
| " | | | 瀬川酒店主屋 | 上吉田町 | 一丁目4-10 | | 個人 | | | H14. | 2. | 14 | | |
| " | | | JR善通寺駅(1番ホーム上屋・2番ホーム上屋・跨線橋) 3件 | 文京町 | 一丁目7-1 | | 四国旅客鉄道株式会社 | | | H14. | 6. | 25 | | |
| " | | | 瀬川酒店東蔵 | 上吉田町 | 一丁目4-10 | | 個人 | | | H14. | 6. | 25 | | |
| " | | | 善通寺(釈迦堂・天神社・龍王社・鐘楼・南大門・中門) 6件 | 善通寺町 | 三丁目622 | | 善通寺 | | | H21. | 11. | 2 | | |
| " | | | 善通寺誕生院(奥殿・御影堂・御影堂前廻廊・聖霊殿・護摩堂・地蔵堂・護摩堂廻廊・閻魔堂及び渡廊下・宸殿・大玄関及び小玄関・南土蔵・仁王門・番所・勅使門・太鼓塀・極楽堀石積・弁天社・二十日橋・勅使橋) 19件 | 善通寺町 | 三丁目615 ほか | | " | | | H22. | 4. | 28 | | |

資料：生涯学習課

※ (建)…建造物, (絵)…絵画, (彫)…彫刻, (工)…工芸品, (書)…書跡, (考)…考古資料

79 郷土館の利用状況

(単位：日・人)

| 区 分 | | 年 度 | 平成 | | | | |
|---------|-----|-----|-------|-------|-------|-------|-------|
| | | | 2 5 | 2 6 | 2 7 | 2 8 | 2 9 |
| 開 館 日 数 | | | 315 | 313 | 313 | 312 | 309 |
| 利用者数 | 市 内 | | 1,382 | 1,585 | 1,414 | 1,276 | 1,339 |
| | 市 外 | | 1,236 | 1,391 | 1,517 | 1,354 | 1,263 |
| | 計 | | 2,618 | 2,976 | 2,931 | 2,630 | 2,602 |

資料：郷土館

80 美術館の利用状況

(単位：日・回・人)

| 区 分 | | 年 度 | 平成 | | | | |
|---------|--|-----|--------|--------|--------|--------|--------|
| | | | 2 5 | 2 6 | 2 7 | 2 8 | 2 9 |
| 開 館 日 数 | | | 306 | 275 | 306 | 309 | 302 |
| 展 覧 会 数 | | | 39 | 35 | 38 | 39 | 38 |
| 入 館 者 数 | | | 19,263 | 18,694 | 19,623 | 16,272 | 15,718 |

資料：美術館

81 旧善通寺借行社の利用状況

(単位：日・人)

| 区 分 | | 年 度 | 平成 | | | | |
|---------|--------|-----|--------|--------|--------|--------|--------|
| | | | 2 5 | 2 6 | 2 7 | 2 8 | 2 9 |
| 開 館 日 数 | | | 359 | 359 | 360 | 359 | 359 |
| 利用者数 | 見学者数 | | 5,888 | 6,776 | 6,817 | 5,787 | 6,212 |
| | 貸館利用者数 | | 10,262 | 10,575 | 11,061 | 9,388 | 9,694 |
| | 計 | | 16,150 | 17,351 | 17,878 | 15,175 | 15,906 |

資料：旧善通寺借行社

82 市民会館の利用状況

(単位：回・人)

| 区 分 | | 年 度 | | | | |
|----------------|-------------|-----------|---------|---------|---------|---------|
| | | 平成 2 5 | 2 6 | 2 7 | 2 8 | 2 9 |
| 講堂・ロビー・ 各 室 | 回 数 | 3,439 | 4,782 | 5,120 | 5,142 | 5,396 |
| | 利用者数 | 109,493 | 141,607 | 144,264 | 131,185 | 130,709 |
| 老人福祉 センター | 集 会 室 | 回 数 | 363 | — | — | — |
| | | 利用者数 | 7,179 | — | — | — |
| | 娛 楽 室 | 回 数 | 411 | — | — | — |
| | | 利用者数 | 10,346 | — | — | — |
| 合 計 | 回 数 | 4,213 | 4,782 | 5,120 | 5,142 | 5,396 |
| | 利用者数 | 127,018 | 141,607 | 144,264 | 131,185 | 130,709 |

資料：市民会館

83 地区公民館及び分館の利用状況

(単位：人)

| 区 分 | | 年 度 | | | | |
|------------|--|-----------|--------|--------|--------|--------|
| | | 平成 2 5 | 2 6 | 2 7 | 2 8 | 2 9 |
| 中 央 公 民 館 | | 11,563 | 11,406 | 10,814 | 12,007 | 12,803 |
| 東 部 公 民 館 | | 11,828 | 11,053 | 11,357 | 13,435 | 13,325 |
| 西 部 公 民 館 | | 12,826 | 12,736 | 12,987 | 11,822 | 11,721 |
| 南 部 公 民 館 | | 7,053 | 7,719 | 7,406 | 6,935 | 6,249 |
| 竜 川 公 民 館 | | 12,923 | 13,431 | 14,060 | 13,033 | 12,031 |
| 与 北 公 民 館 | | 8,478 | 8,733 | 8,503 | 8,836 | 8,465 |
| 筆 岡 公 民 館 | | 11,180 | 11,543 | 9,135 | 7,691 | 6,919 |
| 吉 原 公 民 館 | | 11,384 | 14,574 | 16,212 | 16,700 | 18,132 |
| 中央公民館中央分館 | | 673 | 429 | 720 | 182 | 300 |
| 東部公民館本郷通分館 | | 1,320 | 586 | 677 | 535 | 238 |
| 南部公民館生野分館 | | 396 | 314 | 362 | 614 | 703 |
| 合 計 | | 89,624 | 92,524 | 92,233 | 91,790 | 90,886 |

資料：地区公民館

84 総合会館の利用状況

(1) 総合会館の施設別利用状況

(単位：回・人)

| 回数 | | 年度 | | | | |
|--------------|------|----------|--------|--------|--------|--------|
| | | 平成 25 | 26 | 27 | 28 | 29 |
| 市民ロビー | 回数 | 7 | 29 | 17 | 12 | 7 |
| | 利用者数 | 1,001 | 847 | 781 | 345 | 360 |
| 社会福祉 センター | 回数 | 1,431 | 1,464 | 1,535 | 1,546 | 1,573 |
| | 利用者数 | 14,606 | 16,311 | 17,180 | 16,506 | 16,918 |
| 働く婦人の家 | 回数 | 1,101 | 992 | 989 | 906 | 1,030 |
| | 利用者数 | 20,699 | 21,087 | 22,383 | 14,694 | 16,198 |
| 勤労青少年 ホーム | 回数 | 577 | 588 | 564 | 582 | 610 |
| | 利用者数 | 7,246 | 8,204 | 7,446 | 7,392 | 7,158 |
| 合計 | 回数 | 3,116 | 3,073 | 3,105 | 3,046 | 3,220 |
| | 利用者数 | 43,552 | 46,449 | 47,790 | 38,937 | 40,634 |

資料：総合会館

(2) 働く婦人の家の利用者活動状況

(単位：人)

| 区分 | | 年度 | | | | |
|-----------|--|----------|-------|-------|-------|-------|
| | | 平成 25 | 26 | 27 | 28 | 29 |
| 女子労働者 | | 1,448 | 1,673 | 1,687 | 1,275 | 1,237 |
| 勤労者家庭・主婦等 | | 2,602 | 1,917 | 2,109 | 1,237 | 1,277 |
| その他 | | 427 | 403 | 199 | 37 | 61 |
| 計 | | 4,477 | 3,993 | 3,995 | 2,549 | 2,575 |

資料：総合会館

(3) 勤労青少年ホームの利用者活動状況

(単位：人)

| 区分 | | 年度 | | | | |
|-------|--|----------|-------|-------|-------|-------|
| | | 平成 25 | 26 | 27 | 28 | 29 |
| 講座・教室 | | 0 | 0 | 0 | 0 | 0 |
| 委託事業 | | 0 | 0 | 0 | 0 | 0 |
| クラブ活動 | | 990 | 1,381 | 1,284 | 1,105 | 1,030 |
| 団体利用 | | 0 | 0 | 0 | 0 | 0 |
| 個別利用 | | 0 | 0 | 0 | 0 | 0 |
| その他 | | 6,927 | 7,815 | 6,162 | 6,287 | 6,128 |
| 計 | | 7,917 | 9,196 | 7,446 | 7,392 | 7,158 |

資料：総合会館

85 社会体育施設の利用状況

(単位：件・人)

| 区 分 | | 年 度 | | | | | |
|------------------|------------------------------|-----------|---------|---------|---------|---------|---------|
| | | 平成 2 5 | 2 6 | 2 7 | 2 8 | 2 9 | |
| 屋 外 施 設 | 野 球 場 | 件 数 | 227 | 269 | 161 | 141 | 125 |
| | | 利用人員 | 5,424 | 5,855 | 7,175 | 7,668 | 7,691 |
| | テ ニ ス 場 | 件 数 | 790 | 584 | 1,194 | 1,246 | 1,431 |
| | | 利用人員 | 8,531 | 7,388 | 13,822 | 14,787 | 18,128 |
| | 西 中 学 校 運 動 場 夜 間 照 明 施 設 | 件 数 | 61 | 55 | 75 | 35 | 25 |
| | | 利用人員 | 2,007 | 1,698 | 2,301 | 1,331 | 715 |
| | 朝 比 奈 運 動 広 場 | 件 数 | 791 | 645 | 480 | 486 | 455 |
| | | 利用人員 | 18,154 | 22,507 | 21,529 | 19,827 | 19,235 |
| | 鉢 伏 ふ れ あ い 公 園 グ ラ ウ ン ド | 件 数 | 686 | 814 | 819 | 886 | 790 |
| | | 利用人員 | 40,591 | 44,567 | 43,164 | 43,852 | 39,856 |
| | 上 池 運 動 広 場 | 件 数 | 171 | — | — | — | — |
| | | 利用人員 | 4,761 | — | — | — | — |
| | 大 麻 山 キ ャ ンプ 場 | 件 数 | 43 | 71 | 95 | 83 | 92 |
| | | 利用人員 | 1,481 | 2,779 | 4,433 | 1,806 | 2,794 |
| 市 民 プ ー ル | 利用人員 | 76,598 | 60,680 | 67,169 | 76,199 | 71,826 | |
| 屋 内 施 設 | 市 武 道 館 | 件 数 | 567 | 602 | 674 | 913 | 922 |
| | | 利用人員 | 9,321 | 11,044 | 10,511 | 18,265 | 16,449 |
| | 市 民 体 育 館 | 利用人員 | 80,996 | 93,475 | 83,982 | 78,374 | 52,078 |
| 計 | | 利用人員 | 247,864 | 249,993 | 254,086 | 262,109 | 228,772 |

資料：生涯学習課

86 図書館の利用状況

(単位：日・人・点)

| 区 分 \ 年 度 | | 年 度 | | | | |
|-----------|----------------|----------------|----------------|----------------|----------------|----------------|
| | | 2 5 | 2 6 | 2 7 | 2 8 | 2 9 |
| 開 | 館 日 数 | 334 | 336 | 339 | 337 | 338 |
| 登 | 録 者 数 | 25,165 | 26,102 | 27,058 | 28,095 | 28,988 |
| 館 外 | 貸 出 者 数 | 36,943 | 35,714 | 37,396 | 36,591 | 37,678 |
| | 貸 出 冊 数 | 144,532 | 138,110 | 148,601 | 147,750 | 152,056 |
| 図 書 受 入 | 購 入 | 4,055 (788) | 4,837 (774) | 4,572 (739) | 4,791 (751) | 4,612 (759) |
| | 寄 贈 | 2,231 (43) | 1,537 (51) | 702 (85) | 879 (67) | 989 (59) |
| | 弁 償 | 9 | 18 | 7 | 15 | 22 |
| | 計 | 6,295 (831) | 6,392 (825) | 5,281 (824) | 5,685 (818) | 5,623 (818) |
| 図 書 払 出 | 3,172 (724) | 4,253 (933) | 7,808 (704) | 5,391 (698) | 5,780 (662) | |

※ () 内は、雑誌点数内数

資料：図書館

87 図書分類別の蔵書・貸出状況

(1) 貸出状況

(単位：点)

| 区 分 \ 年 度 | | 年 度 | | | | |
|-----------|---------|---------------------|---------------------|---------------------|---------------------|---------------------|
| | | 2 5 | 2 6 | 2 7 | 2 8 | 2 9 |
| 0 | 総 記 | 1,451 | 1,393 | 1,274 | 1,270 | 1,361 |
| 1 | 哲 学 | 3,424 | 3,204 | 3,297 | 3,427 | 3,582 |
| 2 | 歴 史 | 8,145 | 7,691 | 7,699 | 7,610 | 8,875 |
| 3 | 社 会 科 学 | 5,779 | 5,424 | 6,201 | 5,499 | 5,874 |
| 4 | 自 然 科 学 | 8,276 | 7,522 | 9,162 | 9,171 | 9,439 |
| 5 | 工 学 | 10,041 | 9,565 | 9,902 | 10,090 | 9,645 |
| 6 | 産 業 | 2,793 | 2,584 | 2,557 | 2,579 | 2,488 |
| 7 | 芸 術 | 44,661 | 43,511 | 49,833 | 49,874 | 53,886 |
| 8 | 語 学 | 1,253 | 959 | 949 | 1,032 | 1,074 |
| 9 | 文 学 | 49,291 | 47,554 | 48,562 | 48,676 | 47,125 |
| 郷 | 土 | 39 | 17 | 8 | 9 | 23 |
| 視 聴 | 覚 | 1,801 | 649 | 955 | 468 | 426 |
| 雑 | 誌 | 7,578 | 8,037 | 8,202 | 8,045 | 8,258 |
| 総 | 数 | 144,532 (69,515) | 138,110 (65,341) | 148,601 (73,151) | 147,750 (74,407) | 152,056 (78,075) |

※ () 内は、児童貸出点数内数

資料：図書館

(2) 蔵書数の推移

各年度末現在 (単位: 点)

| 区 分 | 年 度 | | | | |
|-----------|-----------|--------|--------|--------|--------|
| | 平成 2 5 | 2 6 | 2 7 | 2 8 | 2 9 |
| 0 総 記 | 1,439 | 1,402 | 1,233 | 1,204 | 1,158 |
| 1 哲 学 | 2,538 | 2,573 | 2,301 | 2,247 | 2,105 |
| 2 歴 史 | 5,272 | 5,322 | 4,942 | 4,913 | 4,861 |
| 3 社 会 科 学 | 7,579 | 7,699 | 6,667 | 6,622 | 6,524 |
| 4 自 然 科 学 | 3,852 | 3,995 | 3,709 | 3,609 | 3,455 |
| 5 工 学 | 4,276 | 4,268 | 3,906 | 3,885 | 3,699 |
| 6 産 業 | 1,772 | 1,777 | 1,644 | 1,582 | 1,548 |
| 7 芸 術 | 5,109 | 5,175 | 5,050 | 4,981 | 4,907 |
| 8 語 学 | 809 | 801 | 778 | 688 | 648 |
| 9 文 学 | 21,321 | 22,068 | 21,821 | 21,954 | 22,083 |
| 児 童 図 書 | 24,022 | 25,202 | 25,250 | 25,381 | 25,497 |
| 郷 土 資 料 | 9,571 | 9,791 | 10,042 | 10,219 | 10,446 |
| 視 聴 覚 資 料 | 1,336 | 999 | 1,022 | 1,052 | 1,055 |
| 参 考 資 料 | 6,728 | 6,801 | 6,911 | 7,131 | 7,189 |
| 雑 誌 | 1,952 | 1,851 | 1,972 | 2,095 | 2,251 |
| 総 数 | 97,576 | 99,724 | 97,248 | 97,563 | 97,426 |

資料: 図書館

第 1 4 章 財 政 ・ 税

88 一般会計款別決算表

(1) 歳入

(単位：千円)

| 区 分 | 年 度 | | | | |
|--|------------|------------|------------|------------|------------|
| | 平成 2 4 | 2 5 | 2 6 | 2 7 | 2 8 |
| 1 市 税 | 3,566,246 | 3,568,200 | 3,627,399 | 3,575,418 | 3,608,644 |
| 2 地 方 譲 与 税 | 112,479 | 107,230 | 102,040 | 106,566 | 105,484 |
| 3 利 子 割 交 付 金 | 15,732 | 14,366 | 13,866 | 11,311 | 6,439 |
| 4 配 当 割 交 付 金 | 11,042 | 21,635 | 40,156 | 30,050 | 19,713 |
| 5 株 式 等 譲 渡 所 得 割 交 付 金 | 2,279 | 32,571 | 20,051 | 25,572 | 9,562 |
| 6 地 方 消 費 税 交 付 金 | 334,495 | 331,645 | 402,991 | 681,117 | 606,491 |
| 7 自 動 車 取 得 税 交 付 金 | 35,445 | 32,154 | 13,785 | 23,224 | 23,355 |
| 8 国 有 提 供 施 設 等 所 在 市 町 村 助 成 交 付 金 | 8,662 | 8,229 | 7,694 | 7,300 | 6,918 |
| 9 地 方 特 例 交 付 金 | 10,529 | 11,734 | 12,701 | 12,567 | 13,483 |
| 10 地 方 交 付 税 | 4,215,867 | 4,173,179 | 4,076,969 | 4,022,963 | 3,927,676 |
| 11 交 通 安 全 対 策 金 特 別 交 付 金 | 9,111 | 8,830 | 7,960 | 8,176 | 7,170 |
| 12 分 担 金 及 び 負 担 金 | 97,791 | 129,788 | 109,482 | 190,670 | 163,611 |
| 13 使 用 料 及 び 手 数 料 | 279,287 | 278,930 | 269,939 | 261,630 | 253,405 |
| 14 国 庫 支 出 金 | 1,945,462 | 1,946,965 | 1,909,293 | 2,145,045 | 2,036,721 |
| 15 県 支 出 金 | 729,687 | 710,351 | 816,252 | 833,416 | 794,228 |
| 16 財 産 収 入 | 155,237 | 170,848 | 192,047 | 221,331 | 36,222 |
| 17 寄 附 金 | 5,368 | 1,735 | 4,141 | 51,175 | 58,635 |
| 18 繰 入 金 | 324,282 | 22,252 | 20,649 | 23,075 | 250,037 |
| 19 繰 越 金 | 797,670 | 918,329 | 812,373 | 793,787 | 1,038,293 |
| 20 諸 収 入 | 284,859 | 247,538 | 342,238 | 530,994 | 228,362 |
| 21 市 債 | 965,300 | 1,011,100 | 1,777,200 | 1,172,800 | 715,600 |
| 合 計 | 13,906,830 | 13,747,609 | 14,579,226 | 14,728,187 | 13,910,049 |

資料：政策課

(2) 歳出 (単位：千円)

| 区分 | 年度 | 平成 | | | | |
|----|--------|------------|------------|------------|------------|------------|
| | | 24 | 25 | 26 | 27 | 28 |
| 1 | 議会費 | 202,512 | 193,696 | 192,330 | 197,959 | 185,330 |
| 2 | 総務費 | 2,036,331 | 1,988,242 | 2,153,955 | 1,857,114 | 2,151,371 |
| 3 | 民生費 | 5,121,993 | 5,181,841 | 5,728,683 | 5,572,038 | 5,405,804 |
| 4 | 衛生費 | 926,814 | 777,664 | 792,576 | 926,112 | 876,868 |
| 5 | 労働費 | 35,310 | 29,340 | 29,974 | 31,490 | 32,208 |
| 6 | 農林水産業費 | 323,724 | 261,798 | 345,598 | 327,575 | 318,864 |
| 7 | 商工費 | 145,915 | 156,037 | 145,327 | 480,519 | 134,139 |
| 8 | 土木費 | 1,234,672 | 1,156,872 | 1,152,743 | 1,236,459 | 1,231,006 |
| 9 | 消防費 | 431,745 | 487,929 | 693,040 | 937,836 | 558,013 |
| 10 | 教育費 | 1,274,499 | 1,472,648 | 1,424,066 | 1,186,484 | 1,317,503 |
| 11 | 災害復旧費 | — | 8,914 | 4,516 | — | — |
| 12 | 公債費 | 1,254,986 | 1,220,255 | 1,122,631 | 936,308 | 1,024,341 |
| 13 | 諸支出金 | — | — | — | — | — |
| 合計 | | 12,988,501 | 12,935,236 | 13,785,439 | 13,689,894 | 13,235,447 |

資料：政策課

89 特別会計決算表

(1) 歳入 (単位：千円)

| 区分 | 年度 | 平成 | | | | |
|----------|-----------|-----------|-----------|-----------|-----------|----|
| | | 24 | 25 | 26 | 27 | 28 |
| 国民健康保険 | 3,761,285 | 3,820,234 | 3,910,389 | 4,361,716 | 4,195,002 | |
| 下水道 | 1,007,552 | 983,761 | 937,098 | 1,045,708 | 1,026,526 | |
| 農業集落排水 | 25,166 | 25,226 | 24,954 | 24,983 | 24,939 | |
| 介護保険 | 2,341,366 | 2,450,322 | 2,535,300 | 2,585,639 | 2,625,112 | |
| 介護予防サービス | 23,357 | 19,373 | 21,175 | 30,074 | 24,084 | |
| 後期高齢者医療 | 420,798 | 402,972 | 403,042 | 404,772 | 416,727 | |
| 太陽光発電 | — | — | 39,412 | 105,756 | 129,932 | |

資料：政策課

(2) 歳出 (単位：千円)

| 区分 | 年度 | 平成 | | | | |
|----------|-----------|-----------|-----------|-----------|-----------|----|
| | | 24 | 25 | 26 | 27 | 28 |
| 国民健康保険 | 3,982,390 | 4,040,387 | 4,112,819 | 4,524,640 | 4,199,371 | |
| 下水道 | 998,249 | 971,220 | 918,203 | 1,030,965 | 1,009,061 | |
| 農業集落排水 | 24,286 | 24,293 | 23,558 | 24,471 | 24,295 | |
| 介護保険 | 2,286,918 | 2,410,649 | 2,458,860 | 2,472,184 | 2,520,442 | |
| 介護予防サービス | 22,977 | 19,209 | 16,973 | 29,571 | 23,150 | |
| 後期高齢者医療 | 419,172 | 402,758 | 402,501 | 404,227 | 416,663 | |
| 太陽光発電 | — | — | 39,290 | 102,973 | 125,878 | |

資料：政策課

90 企業会計決算表

(1) 歳入 (単位：千円)

| 区分 | 年度 | 平成 | 24 | 25 | 26 | 27 | 28 |
|--------|----|---------|---------|---------|---------|---------|----|
| 企業会計水道 | | 652,267 | 646,035 | 676,945 | 663,027 | 664,659 | |

(2) 歳出 (単位：千円)

| 区分 | 年度 | 平成 | 24 | 25 | 26 | 27 | 28 |
|--------|----|---------|---------|---------|---------|---------|----|
| 企業会計水道 | | 580,887 | 579,040 | 611,024 | 614,148 | 629,464 | |

資料：善通寺市水道事業会計決算書

91 一般会計歳出決算の性質別内訳

(単位：千円)

| 区 分 | 年 度 | | | | |
|------------------|------------|------------|------------|------------|------------|
| | 平成 2 4 | 2 5 | 2 6 | 2 7 | 2 8 |
| 1 人 件 費 | | | | | |
| 決 算 額 | 3,251,668 | 3,207,646 | 3,056,326 | 3,001,235 | 2,963,267 |
| 構 成 比 | 25.0 | 24.8 | 22.2 | 21.9 | 22.4 |
| 2 物 件 費 | | | | | |
| 決 算 額 | 1,344,533 | 1,337,459 | 1,359,884 | 1,487,613 | 1,483,455 |
| 構 成 比 | 10.4 | 10.3 | 9.9 | 10.9 | 11.2 |
| 3 維 持 補 修 費 | | | | | |
| 決 算 額 | 104,794 | 94,875 | 109,556 | 114,094 | 122,944 |
| 構 成 比 | 0.8 | 0.7 | 0.8 | 0.8 | 0.9 |
| 4 扶 助 費 | | | | | |
| 決 算 額 | 3,237,095 | 3,200,176 | 3,269,149 | 3,379,085 | 3,276,037 |
| 構 成 比 | 24.9 | 24.7 | 23.7 | 24.7 | 24.8 |
| 5 補 助 費 等 | | | | | |
| 決 算 額 | 1,031,382 | 1,066,641 | 1,023,418 | 1,443,139 | 1,166,633 |
| 構 成 比 | 7.9 | 8.3 | 7.4 | 10.6 | 8.8 |
| 6 普 通 建 設 事 業 費 | | | | | |
| 決 算 額 | 1,156,144 | 1,072,727 | 1,984,592 | 1,411,491 | 1,108,456 |
| 構 成 比 | 8.9 | 8.3 | 14.4 | 10.3 | 8.4 |
| 7 災 害 復 旧 事 業 費 | | | | | |
| 決 算 額 | — | 8,914 | 4,516 | — | — |
| 構 成 比 | — | 0 | 0.0 | — | — |
| 8 公 債 費 | | | | | |
| 決 算 額 | 1,254,986 | 1,220,255 | 1,122,631 | 936,308 | 1,024,341 |
| 構 成 比 | 9.7 | 9.5 | 8.1 | 6.8 | 7.7 |
| 9 積 立 金 | | | | | |
| 決 算 額 | 421,544 | 467,817 | 586,638 | 481,693 | 685,897 |
| 構 成 比 | 3.2 | 3.6 | 4.3 | 3.5 | 5.2 |
| 10 投 資 及 び 出 資 金 | | | | | |
| 決 算 額 | — | — | — | — | — |
| 構 成 比 | — | — | — | — | — |
| 11 貸 付 金 | | | | | |
| 決 算 額 | 87,989 | 82,300 | 81,900 | 81,891 | 68,000 |
| 構 成 比 | 0.7 | 0.6 | 0.6 | 0.6 | 0.5 |
| 12 繰 出 金 | | | | | |
| 決 算 額 | 1,098,366 | 1,176,426 | 1,186,829 | 1,353,345 | 1,336,417 |
| 構 成 比 | 8.5 | 9.1 | 8.6 | 9.9 | 10.1 |
| 歳 出 合 計 | | | | | |
| 決 算 額 | 12,988,501 | 12,935,236 | 13,785,439 | 13,689,894 | 13,235,447 |

資料：政策課

92 市税の状況

(1) 市税収入額の状況

(単位：千円・世帯・人・円・%)

| 区 分 | 年 度 | 平成 | | | | |
|---------------------|-----|------------|------------|------------|------------|------------|
| | | 2 4 | 2 5 | 2 6 | 2 7 | 2 8 |
| 市 税 収 入 額 (A) | | 3,566,245 | 3,568,200 | 3,627,399 | 3,575,418 | 3,608,644 |
| 世 帯 数 (B) | | 13,076 | 13,088 | 13,112 | 13,049 | 13,049 |
| 総 人 口 (C) | | 33,204 | 32,975 | 32,798 | 32,760 | 32,457 |
| 指 前 年 度 = 100 (D) | | 98.8 | 100.1 | 101.7 | 98.6 | 100.9 |
| 市 民 負 担 額 | | | | | | |
| 一 世 帯 当 た り (E) | | 272,732 | 272,631 | 276,647 | 273,999 | 276,546 |
| 一 人 当 た り (F) | | 107,404 | 108,209 | 110,598 | 109,140 | 111,182 |
| 一 般 会 計 | | | | | | |
| 歳 入 決 算 額 (G) | | 13,906,830 | 13,747,609 | 14,579,225 | 14,728,187 | 13,910,049 |
| 歳入決算に対する割合(A/G) (H) | | 25.6 | 26.0 | 24.9 | 24.3 | 25.9 |

※ 世帯数、総人口は各翌年度4月1日の常住人口による。

資料：税務課

(2) 市税収入額の税目別推移

(単位：千円)

| 区 分 | 年 度 | 平成 | | | | |
|-----------|-----|-----------|-----------|-----------|-----------|-----------|
| | | 2 4 | 2 5 | 2 6 | 2 7 | 2 8 |
| 市 民 税 | | 1,703,412 | 1,677,104 | 1,670,315 | 1,664,341 | 1,678,201 |
| 固 定 資 産 税 | | 1,411,481 | 1,401,199 | 1,467,984 | 1,425,287 | 1,433,777 |
| 軽 自 動 車 税 | | 79,221 | 80,373 | 82,966 | 85,948 | 100,939 |
| 市 た ば こ 税 | | 267,027 | 305,767 | 297,049 | 294,286 | 290,068 |
| 都 市 計 画 税 | | 105,104 | 103,757 | 109,085 | 105,556 | 105,659 |
| 計 | | 3,566,245 | 3,568,200 | 3,627,399 | 3,575,418 | 3,608,644 |

資料：税務課

93 固定資産評価額

(1) 土地

各年1月1日現在 (単位：千円)

| 区 分 | | 年 次 | | | | |
|--------|--------------------|-------------|------------|------------|------------|------------|
| | | 平成 2 6 | 2 7 | 2 8 | 2 9 | 3 0 |
| 田 | 一 般 田 | 1,360,474 | 1,272,712 | 1,267,121 | 1,261,825 | 1,256,444 |
| | 介 在 田 | 349,416 | 285,749 | 284,636 | 212,812 | 232,361 |
| 畑 | 一 般 畑 | 122,859 | 110,643 | 110,398 | 110,054 | 109,939 |
| | 介 在 畑 | 59,207 | 48,152 | 49,178 | 39,569 | 38,645 |
| 宅 地 | 小規模住宅用地 | 38,628,039 | 37,287,250 | 36,737,508 | 36,100,749 | 35,909,876 |
| | 一般住宅用地 | 26,807,033 | 25,714,446 | 25,086,105 | 24,712,890 | 24,444,060 |
| | 商 業 地 等 (非住宅用地) | 32,628,030 | 31,000,518 | 29,841,612 | 29,336,557 | 29,231,167 |
| | 小 計 | 98,063,102 | 94,002,214 | 91,665,225 | 90,150,196 | 89,585,103 |
| 池 沼 | | 973 | 600 | 559 | 557 | 564 |
| 山 林 | 一 般 山 林 | 165,720 | 118,692 | 118,714 | 118,592 | 118,226 |
| | 介 在 山 林 | 0 | 0 | 0 | 0 | 0 |
| 原 野 | | 823 | 424 | 423 | 415 | 411 |
| 雑 種 地 | | 4,084,764 | 4,135,396 | 4,273,200 | 4,579,576 | 4,620,596 |
| 合 計 | | 104,207,338 | 99,974,582 | 97,769,454 | 96,473,596 | 95,962,289 |

※ 介在田・介在畑とは、農地法の転用許可を得た田・畑である。
介在山林とは、宅地のうちに介在する山林をいう。

資料：税務課

(2) 家 屋

各年1月1日現在 (単位：千円)

| 区 分 \ 年 次 | | 平成 | | | | |
|------------------|------------------------|------------|------------|------------|------------|------------|
| | | 2 6 | 2 7 | 2 8 | 2 9 | 3 0 |
| 木 造 | 総 数 | 27,014,068 | 26,334,486 | 27,445,485 | 28,085,252 | 27,873,876 |
| | 法 定 免 税 点 未 満 の も の | 74,546 | 70,443 | 68,220 | 65,416 | 62,464 |
| | 法 定 免 税 点 以 上 の も の | 26,939,522 | 26,264,043 | 27,377,265 | 28,019,836 | 27,811,412 |
| 木 造 以 外 | 総 数 | 25,672,637 | 24,860,847 | 25,257,084 | 25,468,897 | 25,049,110 |
| | 法 定 免 税 点 未 満 の も の | 13,836 | 13,230 | 12,560 | 12,671 | 13,363 |
| | 法 定 免 税 点 以 上 の も の | 25,658,801 | 24,847,617 | 25,244,524 | 25,456,226 | 25,035,747 |
| 計 | 総 数 | 52,686,705 | 51,195,333 | 52,702,569 | 53,554,149 | 52,922,986 |
| | 法 定 免 税 点 未 満 の も の | 88,382 | 83,673 | 80,780 | 78,087 | 75,827 |
| | 法 定 免 税 点 以 上 の も の | 52,598,323 | 51,111,660 | 52,621,789 | 53,476,062 | 52,847,159 |

資料：税務課

(3) 償却資産

各年1月1日現在 (単位：千円)

| 区 分 \ 年 次 | | 平成 | | | | |
|---|----------------------|------------|------------|------------|------------|------------|
| | | 2 6 | 2 7 | 2 8 | 2 9 | 3 0 |
| 市 町 村 長 が 価 格 等 を 決 定 し た も の | 構 築 物 | 1,593,179 | 1,720,555 | 1,639,303 | 1,745,304 | 1,706,853 |
| | 機 械 及 び 装 置 | 4,742,624 | 5,452,854 | 7,049,841 | 6,951,605 | 6,911,190 |
| | 船 舶 | 57 | 58 | 58 | 58 | 3,505 |
| | 車 両 及 び 運 搬 具 | 32,153 | 33,698 | 39,016 | 53,268 | 85,469 |
| | 工 具 ・ 器 具 及 び 備 品 | 1,800,693 | 2,017,892 | 1,843,152 | 1,769,678 | 1,867,004 |
| 総務大臣が価格等を決定したものの | | 3,729,811 | 3,814,586 | 3,744,701 | 3,754,139 | 3,694,327 |
| 合 計 | | 11,898,517 | 13,039,643 | 14,316,071 | 14,274,052 | 14,268,348 |

資料：税務課

第 1 5 章

行政・議会・選挙

94 市職員数

(1) 市職員数の状況

各年4月1日（単位：人）

| 区分 | 年次 | 平成 | | | | |
|-----------|----|-----|-----|-----|-----|-----|
| | | 26 | 27 | 28 | 29 | 30 |
| 一般行政職 | | 162 | 169 | 169 | 179 | 181 |
| 税務職 | | 16 | 14 | 15 | 14 | 15 |
| 医師・歯科医師職 | | — | — | — | — | — |
| 薬剤師・医療技術職 | | — | — | — | — | — |
| 看護・保健職 | | 8 | 7 | 8 | 8 | 10 |
| 消防職（海事職） | | 37 | 39 | 39 | 40 | 41 |
| 企業職 | | 9 | 9 | 10 | 10 | 11 |
| 技能労務職 | | 5 | 5 | 4 | 3 | 3 |
| 教育職 | | 25 | 23 | 25 | 26 | 33 |
| 総数 | | 262 | 266 | 270 | 280 | 294 |

※ 派遣職員を含む。

資料：秘書課

(2) 事務部局別市職員数

各年4月1日（単位：人）

| 区分 | 年次 | 平成 | | | | |
|--------------------------|----|-----|-----|-----|-----|-----|
| | | 26 | 27 | 28 | 29 | 30 |
| 市長の事務部局 | | 169 | 172 | 172 | 180 | 195 |
| 議会の事務部局 | | 4 | 4 | 4 | 4 | 3 |
| 教育委員会の事務部局及びその所管に属する教育機関 | | 38 | 38 | 41 | 42 | 51 |
| 選挙管理委員会の事務部局 | | 2 | 1 | 1 | 1 | 1 |
| 公平委員会の事務部局 | | (1) | (1) | (1) | (1) | (1) |
| 農業委員会の事務部局 | | 2 | 2 | 2 | 2 | 2 |
| 監査委員の事務部局 | | 1 | 1 | 1 | 1 | 1 |
| 消防機関の事務部局 | | 37 | 39 | 39 | 40 | 41 |
| 水道事業の事務部局 | | 9 | 9 | 10 | 10 | — |
| 総数 | | 262 | 266 | 270 | 280 | 294 |

※ 派遣職員を含む。（ ）書は、兼務職員数。

資料：秘書課

※ 平成30年数値より、市長の事務部局に、香川県広域水道企業団への派遣職員を含む。

95 善通寺市行政機構図

平成30年4月1日現在

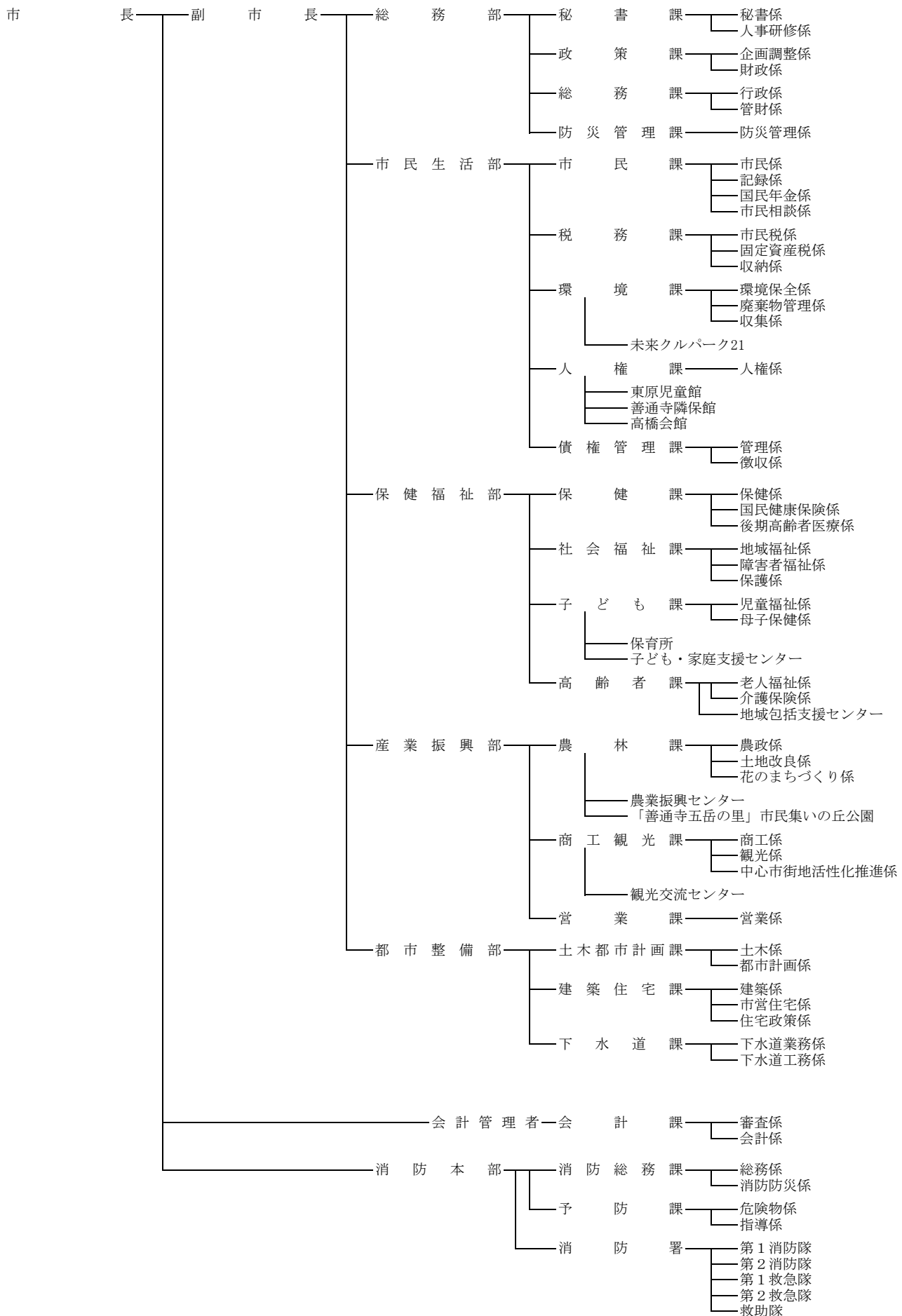

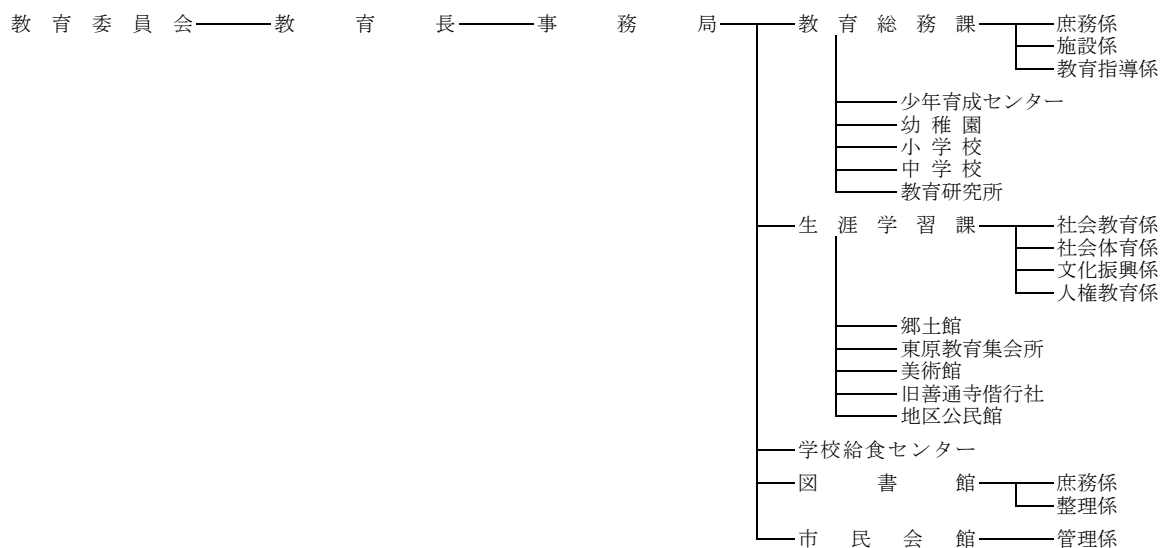

選挙管理委員会——事務局

- 庶務係
- 選挙係

公平委員会——事務局

農業委員会——事務局

監査委員——事務局

固定資産評価審査委員会——事務局

議会——事務局

- 庶務係
- 議事係
- 調査係

96 歴代市長

平成30年7月1日現在

| 代 順 | 氏 名 | 就 任 年 月 日 | 退 任 年 月 日 |
|-----|---------|------------|-----------|
| 1 | 三 好 泰 三 | 昭和29年6月15日 | 昭和37年5月9日 |
| 2 | 森 村 龍 彦 | 昭和37年5月10日 | 昭和41年5月9日 |
| 3 | 平 尾 勘 市 | 昭和41年5月10日 | 平成2年5月9日 |
| 4 | 真 鍋 勝 | 平成2年5月10日 | 平成6年5月9日 |
| 5 | 宮 下 裕 | 平成6年5月10日 | 平成22年5月9日 |
| 6 | 平 岡 政 典 | 平成22年5月10日 | 在 任 中 |

資料：秘書課

97 歴代助役・副市長

平成30年7月1日現在

| 代 順 | 氏 名 | 就 任 年 月 日 | 退 任 年 月 日 |
|-----|---------|------------|-------------|
| 1 | 細 川 孝 夫 | 昭和29年6月15日 | 昭和30年3月30日 |
| 2 | 南 光 又 一 | 昭和29年6月15日 | 昭和33年6月14日 |
| 3 | 山 本 正 男 | 昭和33年6月15日 | 昭和37年6月14日 |
| 4 | 高 橋 正 一 | 昭和38年7月11日 | 昭和46年7月10日 |
| 5 | 緒 方 正 人 | 昭和46年11月1日 | 昭和50年10月31日 |
| 6 | 森 村 昭 | 昭和51年4月1日 | 平成8年3月31日 |
| 7 | 平 岡 政 典 | 平成9年4月1日 | 平成21年12月8日 |
| 8 | 杉 峯 文 昭 | 平成22年6月24日 | 在 任 中 |

※ 地方自治法一部改正に伴い平成19年4月1日より助役を廃止し副市長とする。

資料：秘書課

98 歴代収入役

| 代 順 | 氏 名 | 就 任 年 月 日 | 退 任 年 月 日 |
|-----|---------------|------------|-------------|
| 1 | 谷 壽 男 | 昭和29年6月15日 | 昭和37年6月14日 |
| 2 | 松 浦 修 | 昭和37年7月21日 | 昭和49年7月20日 |
| 3 | 横 田 喜 智 | 昭和49年7月31日 | 平成元年6月30日 |
| 4 | 北 堀 俊 一 | 平成元年12月19日 | 平成9年12月18日 |
| 5 | 横 田 直 | 平成9年12月19日 | 平成17年12月18日 |
| | 平成17年12月19日廃止 | | |

資料：秘書課

99 歴代正副議長

| 議長 | | | | 副議長 | | | |
|----|-------|------------|------------|-----|-------|------------|------------|
| 代順 | 氏名 | 就任年月日 | 退任年月日 | 代順 | 氏名 | 就任年月日 | 退任年月日 |
| 1 | 香川正恵 | S29. 4. 17 | S30. 3. 30 | 1 | 香川喜八 | S29. 4. 17 | S30. 3. 30 |
| 2 | 高畑勝 | S30. 4. 14 | S34. 3. 30 | 2 | 大川亨 | S30. 4. 14 | S34. 3. 30 |
| 3 | 高畑勝 | S34. 4. 7 | S37. 5. 8 | 3 | 千葉一貫 | S34. 4. 7 | S37. 5. 8 |
| 4 | 神原嘉哲 | S37. 5. 8 | S38. 3. 30 | 4 | 高木芳太郎 | S37. 5. 8 | S38. 3. 30 |
| 5 | 神原嘉哲 | S38. 5. 15 | S42. 4. 29 | 5 | 佐藤信親 | S38. 5. 15 | S42. 4. 29 |
| 6 | 神原嘉哲 | S42. 5. 15 | S46. 4. 29 | 6 | 角野幸太郎 | S42. 5. 15 | S46. 4. 29 |
| 7 | 高田二三男 | S46. 5. 15 | S46. 9. 2 | 7 | 草薙利明 | S46. 5. 15 | S46. 9. 2 |
| 8 | 草薙利明 | S46. 9. 2 | S48. 5. 21 | 8 | 真鍋勝 | S46. 9. 2 | S48. 5. 21 |
| 9 | 草薙利明 | S48. 5. 21 | S50. 4. 29 | 9 | 川崎智 | S48. 5. 21 | S50. 4. 29 |
| 10 | 草薙利明 | S50. 5. 15 | S52. 5. 17 | 10 | 光家虎彦 | S50. 5. 15 | S52. 5. 17 |
| 11 | 十川勝 | S52. 5. 17 | S54. 4. 29 | 11 | 栗林正直 | S52. 5. 17 | S54. 4. 29 |
| 12 | 伊達節夫 | S54. 5. 15 | S56. 5. 8 | 12 | 川合信雄 | S54. 5. 15 | S56. 5. 8 |
| 13 | 伊達節夫 | S56. 5. 8 | S58. 4. 29 | 13 | 芝昇 | S56. 5. 8 | S58. 4. 29 |
| 14 | 芝昇 | S58. 5. 9 | S60. 5. 14 | 14 | 藤田松雄 | S58. 5. 9 | S60. 5. 14 |
| 15 | 芝昇 | S60. 5. 14 | S61. 12. 8 | 15 | 三原一男 | S60. 5. 14 | S62. 4. 29 |
| 16 | 氏家範雄 | S61. 12. 8 | S62. 4. 29 | 16 | 林岩男 | S62. 5. 14 | S63. 6. 4 |
| 17 | 氏家範雄 | S62. 5. 14 | S63. 6. 4 | 17 | 高嶋秋好 | S63. 6. 4 | H 1. 9. 25 |
| 18 | 川合信雄 | S63. 6. 4 | H 1. 9. 25 | 18 | 草薙昭典 | H 1. 9. 25 | H 3. 4. 29 |
| 19 | 藤田松雄 | H 1. 9. 25 | H 3. 4. 29 | 19 | 平岡政典 | H 3. 5. 7 | H 4. 5. 29 |
| 20 | 藤田松雄 | H 3. 5. 7 | H 5. 5. 20 | 20 | 竹森義治 | H 4. 5. 29 | H 5. 5. 20 |
| 21 | 芝昇 | H 5. 5. 20 | H 6. 8. 16 | 21 | 新谷善昭 | H 5. 5. 20 | H 6. 8. 16 |
| 22 | 草薙昭典 | H 6. 8. 16 | H 7. 4. 29 | 22 | 山下三郎 | H 6. 8. 16 | H 7. 4. 29 |
| 23 | 草薙昭典 | H 7. 5. 16 | H 8. 5. 14 | 23 | 南光一幸 | H 7. 5. 16 | H 8. 5. 14 |
| 24 | 平岡政典 | H 8. 5. 14 | H 9. 3. 7 | 24 | 我部山耕造 | H 8. 5. 14 | H 9. 5. 13 |
| 25 | 南光一幸 | H 9. 3. 7 | H10. 3. 23 | 25 | 大河内義雅 | H 9. 5. 13 | H10. 5. 6 |
| 26 | 我部山耕造 | H10. 3. 23 | H11. 4. 29 | 26 | 尾崎弘 | H10. 5. 6 | H11. 4. 29 |
| 27 | 我部山耕造 | H11. 5. 13 | H12. 5. 15 | 27 | 岡崎敏一 | H11. 5. 13 | H12. 5. 15 |
| 28 | 草薙昭典 | H12. 5. 15 | H13. 5. 10 | 28 | 上田博之 | H12. 5. 15 | H13. 5. 10 |
| 29 | 上田博之 | H13. 5. 10 | H14. 5. 9 | 29 | 大河内義雅 | H13. 5. 10 | H14. 5. 9 |
| 30 | 上田博之 | H14. 5. 9 | H15. 4. 29 | 30 | 安藤末雄 | H14. 5. 9 | H15. 4. 29 |
| 31 | 尾崎弘 | H15. 5. 14 | H16. 5. 11 | 31 | 山田省三 | H15. 5. 14 | H16. 5. 11 |
| 32 | 芝昇 | H16. 5. 11 | H17. 5. 13 | 32 | 竹森正治 | H16. 5. 11 | H17. 5. 13 |
| 33 | 我部山耕造 | H17. 5. 13 | H18. 5. 15 | 33 | 山根貴行 | H17. 5. 13 | H18. 5. 15 |
| 34 | 山田省三 | H18. 5. 15 | H19. 4. 29 | 34 | 氏家寿士 | H18. 5. 15 | H19. 4. 29 |
| 35 | 竹森正治 | H19. 5. 9 | H20. 5. 12 | 35 | 山根貴行 | H19. 5. 9 | H20. 5. 12 |

資料：議会事務局

99 歴代正副議長(つづき)

| 議長 | | | | 副議長 | | | |
|----|-------|------------|------------|-----|-------|------------|------------|
| 代順 | 氏名 | 就任年月日 | 退任年月日 | 代順 | 氏名 | 就任年月日 | 退任年月日 |
| 36 | 山田省三 | H20. 5. 12 | H21. 5. 26 | 36 | 関清伸 | H20. 5. 12 | H21. 5. 26 |
| 37 | 我部山耕造 | H21. 5. 26 | H22. 5. 18 | 37 | 長谷部一成 | H21. 5. 26 | H22. 5. 18 |
| 38 | 山根貴行 | H22. 5. 18 | H23. 4. 29 | 38 | 林野忠弘 | H22. 5. 18 | H23. 4. 29 |
| 39 | 氏家寿士 | H23. 5. 16 | H24. 5. 14 | 39 | 大平達城 | H23. 5. 16 | H24. 5. 14 |
| 40 | 氏家寿士 | H24. 5. 14 | H25. 5. 20 | 40 | 児玉敏市 | H24. 5. 14 | H25. 5. 20 |
| 41 | 関清伸 | H25. 5. 20 | H26. 5. 9 | 41 | 内田等 | H25. 5. 20 | H26. 5. 9 |
| 42 | 大平達城 | H26. 5. 9 | H27. 4. 29 | 42 | 内田等 | H26. 5. 9 | H27. 4. 29 |
| 43 | 林野忠弘 | H27. 5. 12 | H28. 5. 10 | 43 | 寿賀崎久 | H27. 5. 12 | H28. 5. 10 |
| 44 | 氏家寿士 | H28. 5. 10 | H29. 5. 23 | 44 | 寿賀崎久 | H28. 5. 10 | H29. 5. 23 |
| 45 | 田中渉 | H29. 5. 23 | H30. 5. 14 | 45 | 大西智晴 | H29. 5. 23 | H30. 5. 14 |
| 46 | 大平達城 | H30. 5. 14 | 在任中 | 46 | 大西富士子 | H30. 5. 14 | 在任中 |

資料：議会事務局

100 選挙人名簿登録者数

(1) 年次別

(単位：人)

| 区 分 | 登 録 者 数 | | |
|-----------|---------|--------|--------|
| | 総 数 | 男 | 女 |
| 昭和61年9月2日 | 27,361 | 13,186 | 14,175 |
| 昭和62年9月2日 | 27,595 | 13,317 | 14,278 |
| 昭和63年9月2日 | 27,626 | 13,328 | 14,298 |
| 平成元年9月2日 | 27,926 | 13,481 | 14,445 |
| 平成2年9月2日 | 28,016 | 13,493 | 14,523 |
| 平成3年9月2日 | 28,024 | 13,504 | 14,520 |
| 平成4年9月2日 | 28,006 | 13,527 | 14,479 |
| 平成5年9月2日 | 28,003 | 13,559 | 14,444 |
| 平成6年9月2日 | 28,171 | 13,569 | 14,602 |
| 平成7年9月2日 | 28,306 | 13,639 | 14,667 |
| 平成8年9月2日 | 28,281 | 13,657 | 14,624 |
| 平成9年9月2日 | 28,452 | 13,766 | 14,686 |
| 平成10年9月2日 | 28,323 | 13,689 | 14,634 |
| 平成11年9月2日 | 28,333 | 13,682 | 14,651 |
| 平成12年9月2日 | 28,346 | 13,629 | 14,717 |
| 平成13年9月2日 | 28,235 | 13,537 | 14,698 |
| 平成14年9月2日 | 28,142 | 13,506 | 14,636 |
| 平成15年9月2日 | 28,345 | 13,634 | 14,711 |
| 平成16年9月2日 | 28,409 | 13,667 | 14,742 |
| 平成17年9月2日 | 28,531 | 13,787 | 14,744 |
| 平成18年9月2日 | 28,369 | 13,657 | 14,712 |
| 平成19年9月2日 | 28,414 | 13,795 | 14,619 |
| 平成20年9月2日 | 28,293 | 13,745 | 14,548 |
| 平成21年9月2日 | 28,202 | 13,764 | 14,438 |
| 平成22年9月2日 | 27,725 | 13,384 | 14,341 |
| 平成23年9月2日 | 27,672 | 13,377 | 14,295 |
| 平成24年9月2日 | 27,512 | 13,303 | 14,209 |
| 平成25年9月2日 | 27,288 | 13,174 | 14,114 |
| 平成26年9月2日 | 27,043 | 13,120 | 13,923 |
| 平成27年9月2日 | 26,941 | 13,070 | 13,871 |
| 平成28年9月2日 | 27,414 | 13,433 | 13,981 |
| 平成29年9月2日 | 27,234 | 13,357 | 13,877 |

資料：選挙管理委員会事務局

(2) 投票区別

平成29年9月2日現在 (単位：人)

| 投票区 | 投票所 | 登録者数 | | |
|-----|------------------|--------|--------|--------|
| | | 総数 | 男 | 女 |
| 1 | 南部公民館 | 1,139 | 555 | 584 |
| 2 | 下東会場 | 1,130 | 548 | 582 |
| 3 | 善通寺市子ども・家庭支援センター | 1,544 | 754 | 790 |
| 4 | 善通寺市消防団第3分団屯所 | 479 | 242 | 237 |
| 5 | 西部公民館 | 1,947 | 945 | 1,002 |
| 6 | 善通寺保育所 | 924 | 752 | 172 |
| 7 | 中央小学校屋内運動場 | 1,148 | 517 | 631 |
| 8 | 上吉田本村自治集会場 | 938 | 430 | 508 |
| 9 | 東部小学校屋内運動場 | 2,677 | 1,259 | 1,418 |
| 10 | 善通寺隣保館 | 616 | 297 | 319 |
| 11 | 与北公民館 | 640 | 293 | 347 |
| 12 | 宮の前会場 | 555 | 259 | 296 |
| 13 | 木徳北部会場 | 1,240 | 608 | 632 |
| 14 | 竜川小学校屋内運動場 | 2,106 | 1,033 | 1,073 |
| 15 | 金蔵寺本村会場 | 1,531 | 733 | 798 |
| 16 | 筆岡小学校屋内運動場 | 2,156 | 1,047 | 1,109 |
| 17 | 筆岡公民館 | 1,362 | 649 | 713 |
| 18 | 十五丁自治会場 | 534 | 245 | 289 |
| 19 | 吉原小学校屋内運動場 | 1,143 | 557 | 586 |
| 20 | 曼荼羅寺地区集会場 | 619 | 301 | 318 |
| 21 | 南部小学校屋内運動場 | 589 | 278 | 311 |
| 22 | 中央公民館 | 1,056 | 479 | 577 |
| 23 | 皇子の森会館 | 1,161 | 576 | 585 |
| 計 | | 27,234 | 13,357 | 13,877 |

資料：選挙管理委員会事務局

101 主要選挙の投票状況

(単位：人・%)

| 執行年月日 | 選挙名 | 有権者数 | 投票者数 | 棄権者数 | 投票率 |
|-------------|---------------|--------|--------|--------|-------|
| H11. 4. 11 | 県議会議員選挙 | | 無投票 | 当選 | |
| H11. 4. 25 | 市議会議員選挙 | 27,575 | 21,417 | 6,158 | 77.67 |
| H12. 6. 25 | 衆議院小選挙区選出議員選挙 | 28,299 | 17,589 | 10,710 | 62.15 |
| H12. 6. 25 | 衆議院比例代表選出議員選挙 | 28,305 | 17,583 | 10,722 | 62.12 |
| H13. 7. 29 | 参議院選挙区選出議員選挙 | 28,103 | 16,281 | 11,822 | 57.93 |
| H13. 7. 29 | 参議院比例代表選出議員選挙 | 28,112 | 16,279 | 11,833 | 57.91 |
| H14. 4. 21 | 市長選挙 | | 無投票 | 当選 | |
| H14. 8. 25 | 県知事選挙 | 27,759 | 10,509 | 17,250 | 37.86 |
| H14. 8. 25 | 県議会議員補欠選挙 | | 無投票 | 当選 | |
| H15. 4. 13 | 県議会議員選挙 | | 無投票 | 当選 | |
| H15. 4. 27 | 市議会議員選挙 | 27,503 | 18,567 | 8,936 | 67.51 |
| H15. 11. 9 | 衆議院小選挙区選出議員選挙 | 28,404 | 15,997 | 12,407 | 56.32 |
| H15. 11. 9 | 衆議院比例代表選出議員選挙 | 28,411 | 15,994 | 12,417 | 56.30 |
| H16. 7. 11 | 参議院選挙区選出議員選挙 | 28,420 | 15,929 | 12,491 | 56.05 |
| H16. 7. 11 | 参議院比例代表選出議員選挙 | 28,429 | 15,928 | 12,501 | 56.03 |
| H17. 9. 11 | 衆議院小選挙区選出議員選挙 | 28,470 | 18,682 | 9,788 | 65.62 |
| H17. 9. 11 | 衆議院比例代表選出議員選挙 | 28,477 | 18,682 | 9,795 | 65.60 |
| H18. 4. 16 | 市長選挙 | | 無投票 | 当選 | |
| H18. 8. 27 | 県知事選挙 | 28,006 | 10,725 | 17,281 | 38.30 |
| H19. 4. 8 | 県議会議員選挙 | | 無投票 | 当選 | |
| H19. 4. 22 | 市議会議員選挙 | 27,724 | 17,621 | 10,103 | 63.56 |
| H19. 7. 29 | 参議院選挙区選出議員選挙 | 28,354 | 17,338 | 11,016 | 61.15 |
| H19. 7. 29 | 参議院比例代表選出議員選挙 | 28,354 | 17,335 | 11,019 | 61.14 |
| H21. 8. 30 | 衆議院小選挙区選出議員選挙 | 28,026 | 19,383 | 8,643 | 69.16 |
| H21. 8. 30 | 衆議院比例代表選出議員選挙 | 28,026 | 19,381 | 8,645 | 69.15 |
| H22. 4. 18 | 市長選挙 | | 無投票 | 当選 | |
| H22. 4. 18 | 市議会議員補欠選挙 | | 無投票 | 当選 | |
| H22. 7. 11 | 参議院選挙区選出議員選挙 | 27,969 | 16,148 | 11,821 | 57.74 |
| H22. 7. 11 | 参議院比例代表選出議員選挙 | 27,969 | 16,150 | 11,819 | 57.74 |
| H22. 8. 29 | 県知事選挙 | 27,209 | 10,783 | 16,426 | 39.63 |
| H23. 4. 10 | 県議会議員選挙 | | 無投票 | 当選 | |
| H23. 4. 24 | 市議会議員選挙 | 26,976 | 17,200 | 9,776 | 63.76 |
| H24. 12. 16 | 衆議院小選挙区選出議員選挙 | 27,277 | 15,937 | 11,340 | 58.43 |
| H24. 12. 16 | 衆議院比例代表選出議員選挙 | 27,277 | 15,937 | 11,340 | 58.43 |
| H25. 7. 21 | 参議院選挙区選出議員選挙 | 27,497 | 14,453 | 13,044 | 52.56 |
| H25. 7. 21 | 参議院比例代表選出議員選挙 | 27,497 | 14,453 | 13,044 | 52.56 |
| H26. 4. 20 | 市長選挙 | | 無投票 | 当選 | |
| H26. 8. 31 | 県知事選挙 | 26,735 | 9,701 | 17,034 | 36.29 |
| H26. 12. 14 | 衆議院小選挙区選出議員選挙 | 26,971 | 13,368 | 13,603 | 49.56 |
| H26. 12. 14 | 衆議院比例代表選出議員選挙 | 26,971 | 13,367 | 13,604 | 49.56 |
| H27. 4. 12 | 県議会議員選挙 | | 無投票 | 当選 | |
| H27. 4. 26 | 市議会議員選挙 | 26,357 | 16,322 | 10,035 | 61.93 |
| H28. 7. 10 | 参議院選挙区選出議員選挙 | 27,407 | 14,125 | 13,282 | 51.54 |
| H28. 7. 10 | 参議院比例代表選出議員選挙 | 27,407 | 14,125 | 13,282 | 51.54 |
| H29. 10. 22 | 衆議院小選挙区選出議員選挙 | 27,203 | 14,065 | 13,138 | 51.70 |
| H29. 10. 22 | 衆議院比例代表選出議員選挙 | 27,203 | 14,067 | 13,136 | 51.71 |

資料：選挙管理委員会事務局

第16章 その他

102 地区別自治会の加入状況

平成30年4月1日現在

| 地 区 | 区 分 | 自 治 会 数 | 世 帯 数 | 班 数 |
|-----|-----|---------|-------|-----|
| 中 | 央 | 47 | 1,271 | 137 |
| 東 | 部 | 62 | 1,542 | 163 |
| 西 | 部 | 35 | 767 | 88 |
| 南 | 部 | 39 | 958 | 98 |
| 竜 | 川 | 62 | 1,452 | 133 |
| 与 | 北 | 26 | 552 | 70 |
| 筆 | 岡 | 27 | 967 | 92 |
| 吉 | 原 | 44 | 795 | 50 |
| 計 | | 342 | 8,304 | 831 |

資料：秘書課

103 シルバー人材センターの職群別業務実績

平成29年度（単位：件）

| 職群別 月 | 技 術 | 技 能 | 事務整理 | 管 理 | 折衝外交 | 一般作業 | サービス |
|----------|-----|-------|------|-----|------|-------|------|
| 4 | 1 | 83 | 9 | 61 | 4 | 350 | 46 |
| 5 | 2 | 237 | 8 | 58 | 3 | 454 | 41 |
| 6 | 1 | 134 | 6 | 58 | 4 | 412 | 47 |
| 7 | 2 | 207 | 5 | 59 | 3 | 395 | 43 |
| 8 | 2 | 99 | 3 | 61 | 4 | 446 | 43 |
| 9 | 3 | 189 | 4 | 60 | 3 | 441 | 53 |
| 10 | 2 | 186 | 5 | 55 | 5 | 404 | 44 |
| 11 | 0 | 259 | 7 | 58 | 3 | 367 | 45 |
| 12 | 1 | 264 | 9 | 58 | 4 | 321 | 44 |
| 1 | 2 | 163 | 5 | 55 | 3 | 187 | 39 |
| 2 | 1 | 149 | 14 | 58 | 4 | 192 | 45 |
| 3 | 1 | 187 | 13 | 56 | 3 | 229 | 50 |
| 計 | 18 | 2,157 | 88 | 697 | 43 | 4,198 | 540 |

資料：（公社）仲善広域シルバー人材センター

- ※ 昭和61年5月善通寺市・満濃町・琴平町の1市2町で（社）仲善広域シルバー人材センターを設立。
 平成元年5月琴南町・仲南町の加入により1市4町となる。
 平成18年3月満濃町・琴南町・仲南町が合併してまんのう町となり、1市2町となる。
 平成24年4月 公益社団法人となる。
 数値は全体を表す。

| | |
|------|---------------------|
| 技 術 | 自動車運転、筆耕講師等 |
| 技 能 | 剪定、大工、左官、襖・障子の張り替え等 |
| 事務整理 | 宛名書き、賞状書き等 |
| 管 理 | 駐車場管理、駐輪場管理、建物管理等 |
| 折衝外交 | 配達、店番等 |
| 一般作業 | 除草、清掃、片付け、土木作業等 |
| サービス | 家事援助、高齢者のお世話等 |

〔善通寺市民憲章〕

わたくしたちは、文化の香りたかい善通寺市民であることに誇りと責任を感じ、健康で明るく豊かな郷土をつくることにつとめます。

- ・ 仕事を愛し、明るい家庭を築きましょう。
- ・ ねばり強く、心身の鍛練につとめましょう。
- ・ 教養をたかめ、美しい環境をつくりましょう。
- ・ きまりを守り、よい習慣を育てましょう。
- ・ お互いを理解し、だれにも親切にしましょう。

〔市の木・市の花〕

(昭和48年11月1日制定)

市 の 木 ・ くすのき

市 の 花 ・ き く

善通寺市統計書（第32号）

平成30年版

編集 善通寺市総務部総務課

〒765-8503

香川県善通寺市文京町二丁目1番1号

Tel (0877) 63-6302

Fax (0877) 63-6350

E-Mail soumu@city.zentsuji.kagawa.jp